

# PRÉPARER MON DPE

Avant la visite de votre diagnostiqueur, vous devez lui fournir le plus de documents possible. Cela vous permettra d'avoir de meilleurs résultats sur votre DPE. **Sont notamment mis en gras les documents les plus importants qu'il vous faut prioriser.** Vérifiez la certification de votre diagnostiqueur sur l'annuaire : [diagnostiqueurs.din.developpement-durable.gouv.fr](http://diagnostiqueurs.din.developpement-durable.gouv.fr)

## ADMINISTRATIF/GÉNÉRAL

- **Acte de propriété** (année de construction)
- **Diagnostic surface habitable** (shab)
- **Numéro fiscal du local** ([Gérer mon bien immobilier](#))
- **Règlement de copropriété** \* (tantièmes)

## VENTILATION

- **Factures travaux/achat**
- Justificatifs d'obtention d'aides de l'Etat
- Notice
- Descriptif fourni par le prestataire/syndic\*

## ÉNERGIE RENOUVELABLE

- Factures d'installation du système
- Descriptif fourni par le prestataire/syndic\*

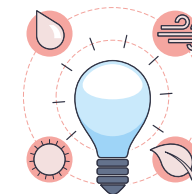

## EAU CHAUDE SANITAIRE

- **Factures travaux/achat** (date d'installation)
- Contrat d'entretien
- Notice
- Descriptif fourni par le prestataire/syndic\*

## FENÊTRES

- **Factures travaux/achat**
- Étude thermique
- Justificatifs d'obtention d'aides de l'Etat

## CLIMATISATION

- **Factures travaux/achat**
- Contrat d'entretien
- Descriptif fourni par le prestataire/syndic\*

## CHAUFFAGE

- **Factures travaux/achat**
- Justificatifs d'obtention d'aides de l'Etat
- Contrat d'entretien
- Notice chaudière
- Descriptif fourni par le prestataire/syndic\*

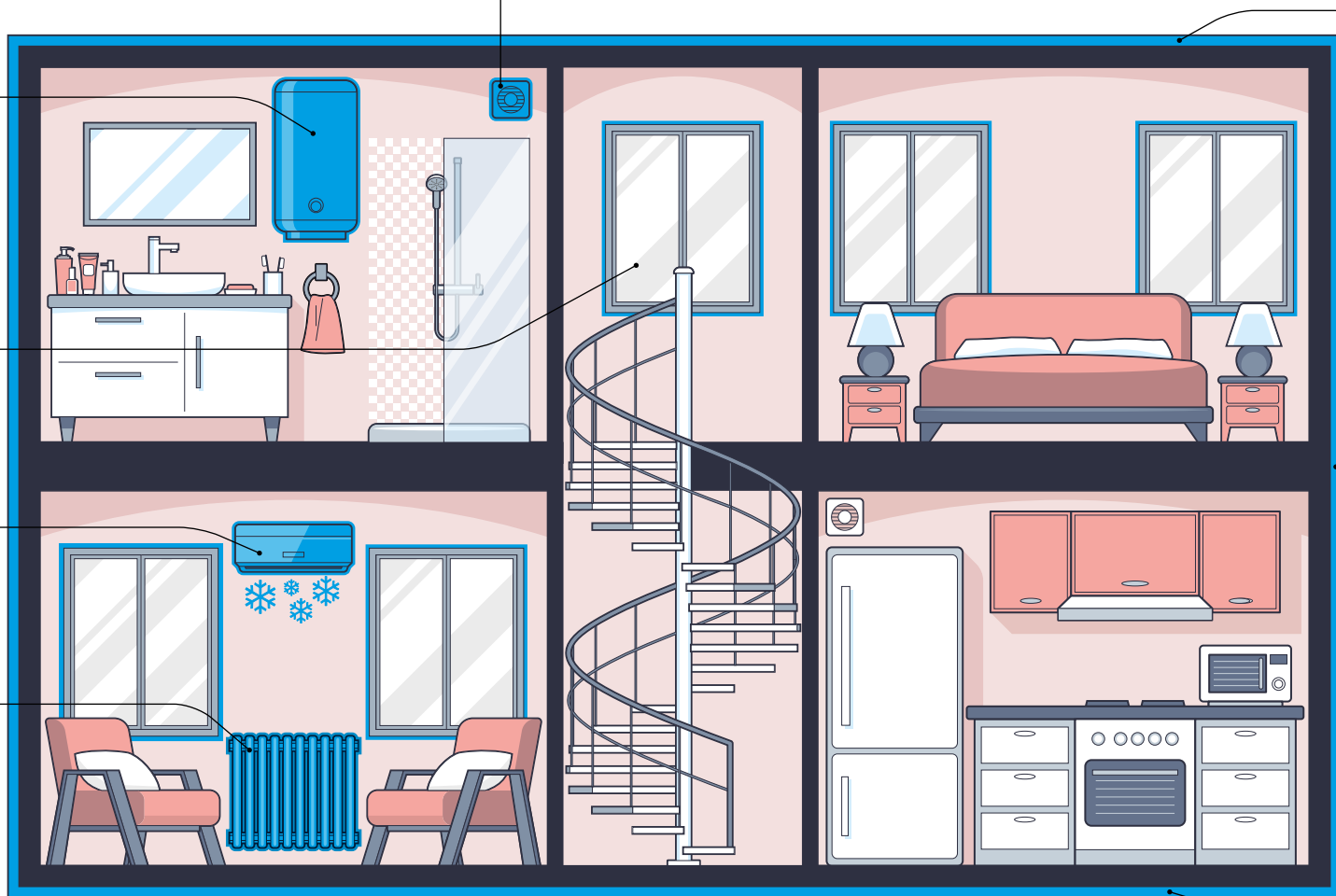

## ISOLATION

- **Factures travaux/achat**
- Photo travaux
- Étude thermique
- Justificatifs d'obtention d'aides de l'Etat
- Rapport de sondage effectué par un professionnel
- Descriptif fourni par le prestataire/syndic\*

\* Dans le cas d'une installation collective.