DIRECTION
GÉNÉRALE
DE L'ÉNERGIE
ET DU CLIMAT

22 avril 2024

Cours, prix et marges des produits pétroliers

en France et dans l'Union Européenne

Cours et cotations internationales p. 2

Prix au détail p. 6

Consommation en France p. 9

Comparaisons européennes p. 10

Lexique p. 13

MINISTÈRE
DE LA TRANSITION
ÉNERGÉTIQUE
Liberté
Égalité
Fraternité

Ministère de la Transition énergétique

www.ecologie.gouv.fr

Cours hebdomadaire du pétrole brut spot et de l'euro

	19-avr.-24	12-avr.-24	variation
Brent (en $/b)	90,63	91,95	-1,32
Euro / dollar	1,065	1,082	-1,6%
Brent (en €/b)	85,08	84,95	0,13

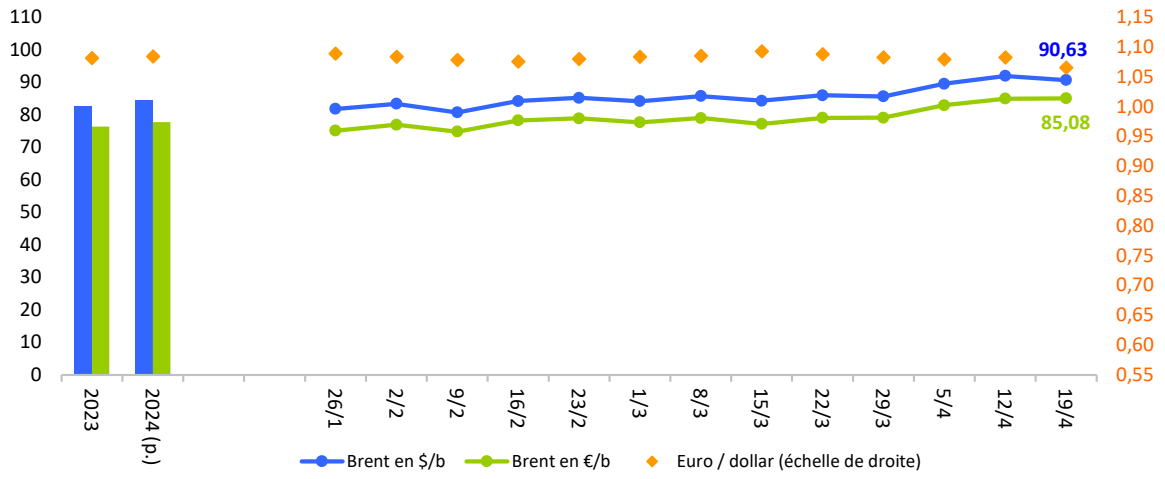

Source : DGEC-REUTERS

Cours hebdomadaire des pétroles bruts à terme (en $/b)

	19-avr.-24	12-avr.-24	variation
Brent ICE	88,99	90,24	-1,24
WTI NYMEX	84,37	85,96	-1,59

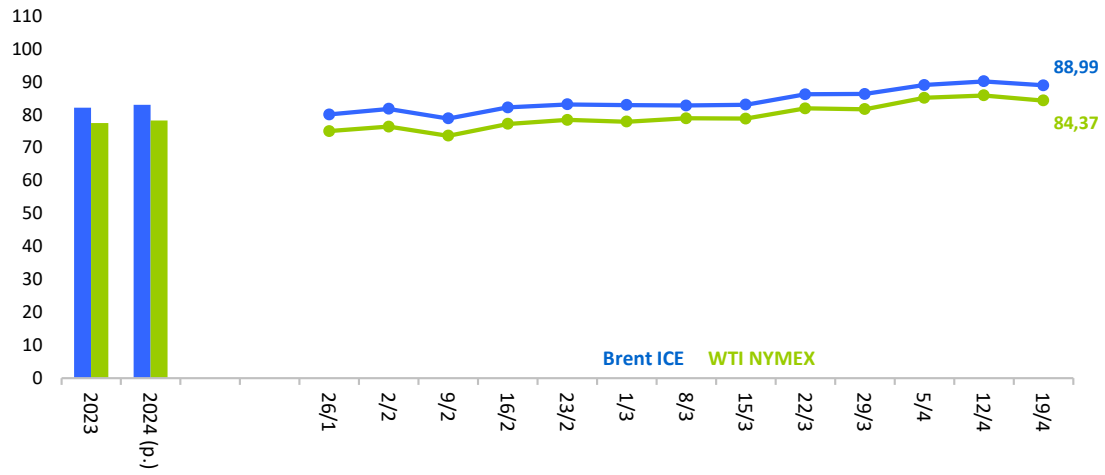

Source : DGEC - ICE - NYMEX

Pour connaître les historiques (moyennes mensuelles) du cours du Brent daté en $/b, vous pouvez consulter la page suivante sur le site internet du MTE :
http://www.developpement-durable.gouv.fr/prix-des-produits-petroliers-1#e1

Cours, prix et marges des produits pétroliers en France et dans l'Union Européenne

Cours et cotations internationales | Prix au détail | Consommation France | Comparaisons Européennes

Cours hebdomadaire du Brent daté et cotations des produits pétroliers (en $/t)

	19-avr.-24	12-avr.-24	variation
Eurosuper	991	990	1
Gazole	820	858	-39
Fioul domestique	816	853	-38
Fioul lourd TBTS (< 1%)	527	523	4
Jet	855	893	-39
Brent daté	680	690	-10

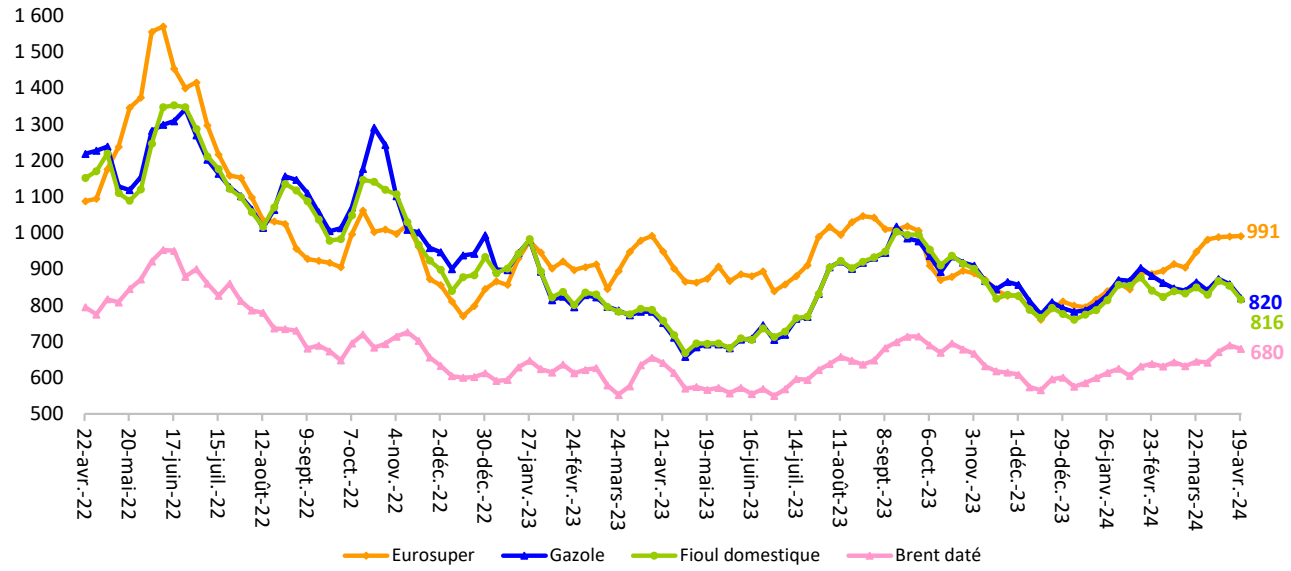

Source : DGEC-REUTERS

Evolution mensuelle de la marge brute de raffinage sur Brent

	avr.-24 (données provisoires)	mars-24	variation	Moyenne 2024 (données provisoires)
en $/b	6,61	10,76	-4,15	9,88
en €/t	46	74	-28	68
en c€/l	3,9	6,2	-2,4	5,7

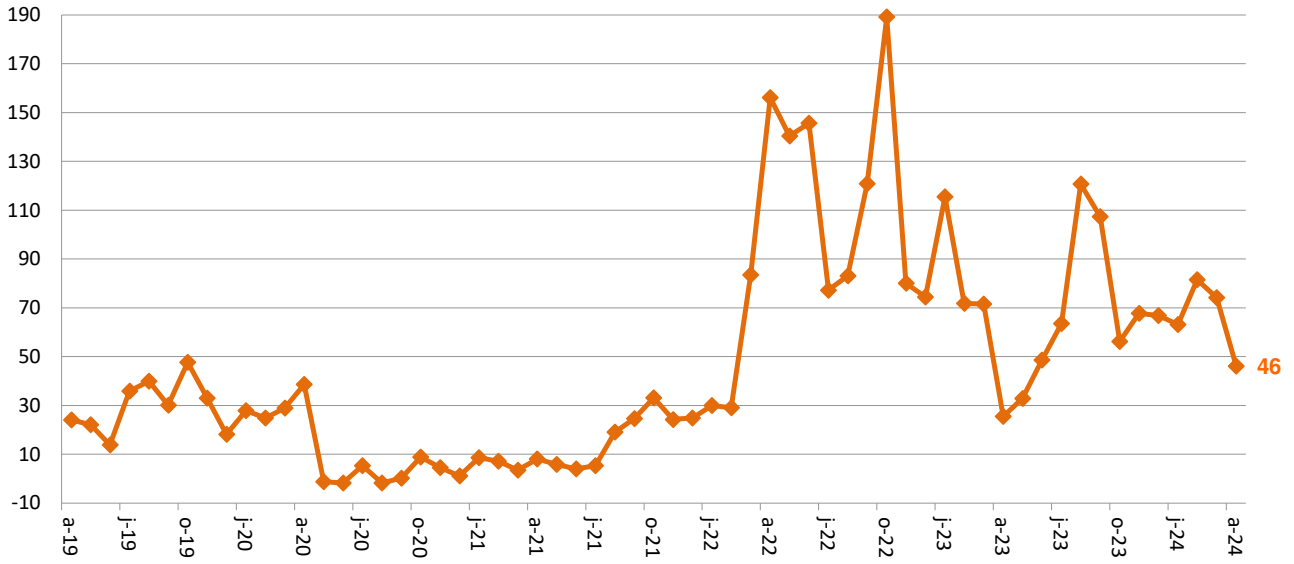

Source : DGEC-REUTERS

Pour connaître le nouveau mode de calcul de la marge brute de raffinage sur Brent, vous pouvez consulter la page suivante sur le site internet du MTE :
http://www.developpement-durable.gouv.fr/sites/default/files/Mode%20de%20calcul%20de%20la%20marge%20brute%20de%20raffinage%20sur%20brent.pdf

Cotations internationales et prix hors toutes taxes en France et dans l'Union Européenne

Supercarburant sans plomb 95 en c€/l

Moyenne mensuelle	avr.-24	mars-24	variation
France	91,98	87,89	4,10
U.E. 27	86,12	81,73	4,39
Cotations	69,46	65,05	4,41

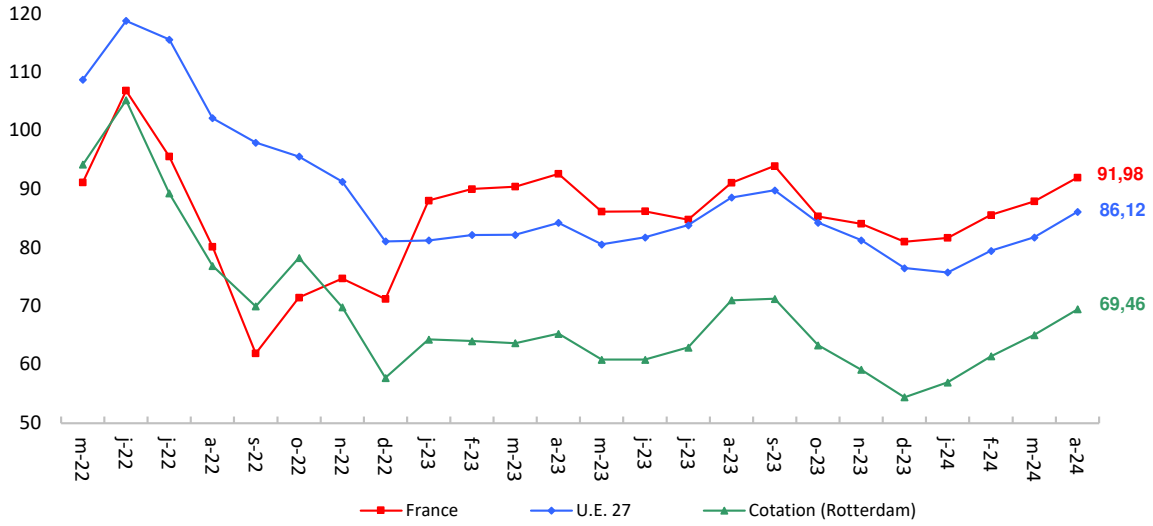

Gazole en c€/l

Moyenne mensuelle	avr.-24	mars-24	variation
France	87,70	87,67	0,03
U.E. 27	89,57	88,47	1,10
Cotations	66,28	65,91	0,37

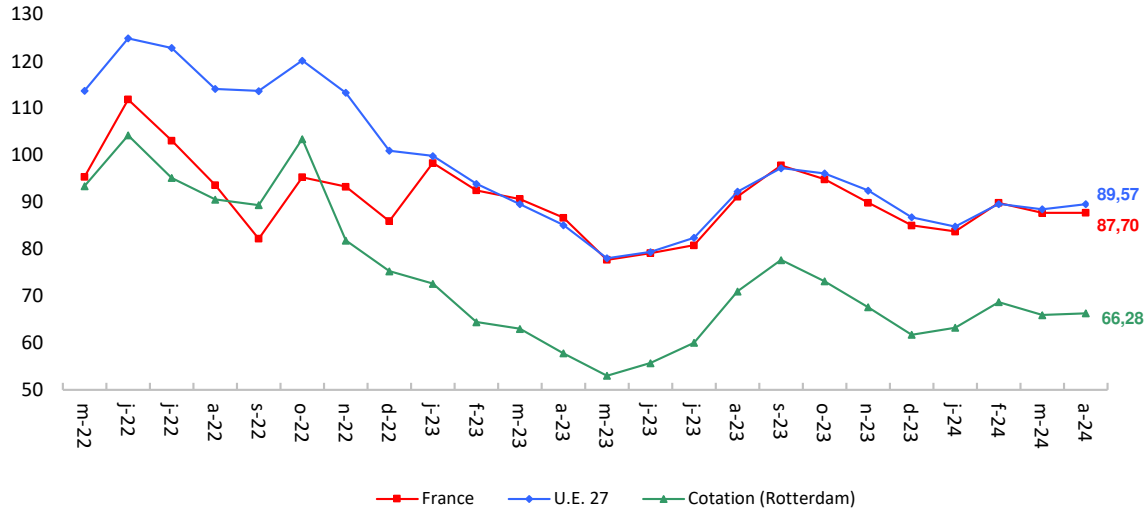

Source : DGEC/Bulletin Pétrolier de la Commission Européenne/Reuters

Cotations internationales et prix hors toutes taxes en France et dans l'Union Européenne

Fioul domestique, livraisons de 2 000 à 4 999 litres en c€/l

Moyenne mensuelle	avr.-24	mars-24	variation
France	90,01	89,43	0,58
U.E. 27	81,83	80,04	1,79
Cotations	65,93	65,11	0,82

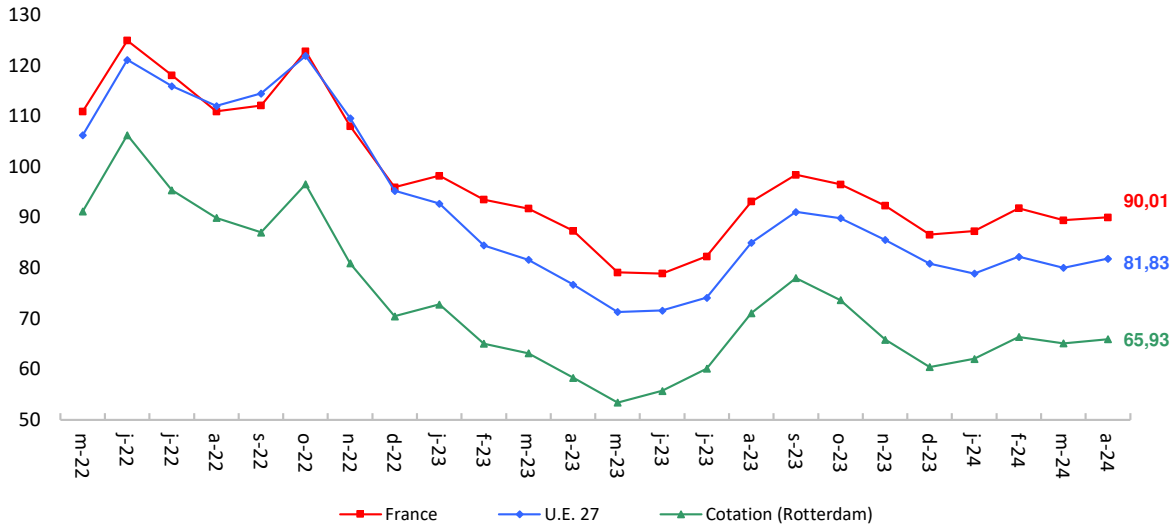

Fioul lourd de teneur en soufre <=1 % en €/t

Moyenne mensuelle	avr.-24	mars-24	variation
France	593	584	9
U.E. 27	658	642	16
Cotations	489	477	12

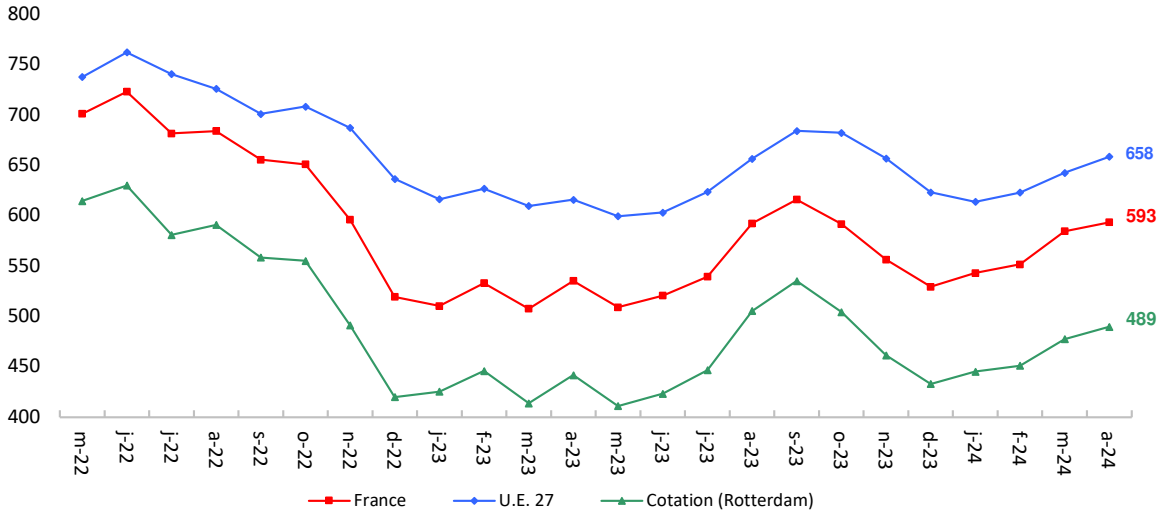

Source : DGEC/Bulletin Pétrolier de la Commission Européenne/Reuters

Evolution des prix de vente moyens nationaux hebdomadaires des produits pétroliers **hors toutes taxes**

	19-avr.-24	12-avr.-24		21-avr.-23		année mobile	
	en c€/l	en c€/l	Var. en %*	en c€/l	Var. en %**	moyenne en c€/l	Var. en %**
sp95	92,51	91,83	0,7	92,65	-0,2	86,65	3,2
sp95-e10	91,56	91,22	0,4	92,28	-0,8	86,27	4,6
gazole	86,50	88,34	-2,1	85,95	0,6	87,03	-7,5
fioul domestique (livraisons > 2 m3 et < 5 m3)	89,21	90,04	-0,9	86,18	3,5	88,62	-17,0

** variation de la semaine par rapport à la semaine précédente*

*** variation par rapport à la période correspondante de l'année précédente*

Prix de vente moyens nationaux hebdomadaires des produits pétroliers **hors toutes taxes** en c€/l

	Carburants						Combustibles		
	carburants routiers					gazole non routier (livraisons < 5 m³)	fioul domestique		fioul lourd TBTS en €/t
	gpl_c	sp95	sp95-e10	sp98	gazole		livraisons > 2 m³ et < 5 m³	livraisons > 27 m3	
19-avr	70,38	92,51	91,56	96,66	86,50	81,72	89,21	81,74	591,78
12-avr	70,55	91,83	91,22	96,09	88,34	83,56	90,04	84,24	589,09
5-avr	70,58	91,61	90,88	95,60	88,27	86,76	90,79	84,40	598,45
29-mars	70,43	89,27	88,22	93,56	86,18	84,14	89,32	82,76	597,91
22-mars	70,37	89,21	88,01	93,16	88,04	84,54	89,57	82,41	591,01
15-mars	70,75	87,16	86,23	91,55	87,34	84,26	89,09	82,23	577,71
8-mars	70,60	87,25	86,49	91,67	87,87	85,38	89,40	82,50	577,41
1-mars	70,62	86,53	85,62	90,93	88,93	84,84	89,79	83,22	577,13
23-févr	70,54	86,57	85,55	90,85	90,35	86,54	90,81	84,42	571,08
16-févr	70,51	86,78	85,60	90,86	91,62	89,19	92,37	85,44	558,34
9-févr	70,43	84,55	83,48	88,95	88,86	86,58	92,49	85,86	536,19
2-févr	70,23	84,35	83,49	88,85	88,56	86,05	91,54	84,45	539,89
26-janv	70,11	82,90	81,97	87,37	85,41	85,17	89,20	83,05	543,52

Prix de vente moyens nationaux mensuels des produits pétroliers **hors toutes taxes** en c€/l

	Carburants						Combustibles		
	carburants routiers					gazole non routier (livraisons < 5 m³)	fioul domestique		fioul lourd TBTS en €/t
	gpl_c	sp95	sp95-e10	sp98	gazole		livraisons > 2 m³ et < 5 m³	livraisons > 27 m3	
avr.-24	70,50	91,98	91,22	96,11	87,70	84,01	90,01	83,46	593,11
mars-24	70,55	87,89	86,91	92,17	87,67	84,63	89,43	82,62	584,23
févr.-24	70,43	85,56	84,53	89,88	89,85	87,09	91,80	85,04	551,38
janv.-24	70,29	81,65	80,76	86,23	83,74	81,93	87,29	80,90	542,81
déc.-23	70,18	81,01	80,59	85,52	85,03	82,92	86,60	79,94	529,28
nov.-23	70,19	84,06	84,05	88,92	89,86	88,62	92,32	85,06	556,24
oct.-23	69,87	85,31	85,64	90,70	94,85	94,07	96,53	88,75	591,38
sept.-23	70,09	93,94	93,78	97,63	97,81	97,65	98,43	92,03	615,67
août-23	70,53	91,06	91,64	95,52	91,16	91,54	93,13	87,62	592,04
juil.-23	70,53	84,79	84,81	89,52	80,78	80,69	82,28	76,65	539,23
juin-23	70,20	86,20	85,74	90,86	79,10	76,95	78,88	72,45	520,51
mai-23	70,30	86,16	85,60	90,79	77,71	75,56	79,11	72,02	508,86
avr.-23	70,67	92,59	92,25	96,39	86,67	82,00	87,35	78,47	535,06

Source : DGEC

Pour connaître l'évolution des prix moyens à la consommation des carburants et des combustibles en France depuis 1985, vous pouvez consuter la base de données sur les prix des produits pétroliers sur le site internet du MTE :
http://www.developpement-durable.gouv.fr/prix-des-produits-petroliers-1#e6

Evolution des prix de vente moyens nationaux hebdomadaires des produits pétroliers **toutes taxes comprises**

	19-avr.-24	12-avr.-24		21-avr.-23		année mobile	
	en c€/l	en c€/l	Var. en %*	en c€/l	Var. en %**	moyenne en c€/l	Var. en %**
sp95	193,96	193,16	0,4	194,13	-0,1	186,93	1,7
sp95-e10	190,45	190,04	0,2	191,32	-0,5	184,12	2,5
gazole	176,87	179,07	-1,2	176,21	0,4	177,51	-4,5
fioul domestique (livraisons > 2 m3 et < 5 m3)	125,80	126,80	-0,8	122,16	3,0	125,09	-14,8

** variation de la semaine par rapport à la semaine précédente*

*** variation par rapport à la période correspondante de l'année précédente*

Prix de vente moyens nationaux hebdomadaires des produits pétroliers **toutes taxes comprises** en c€/l

	Carburants						Combustibles		
	carburants routiers					gazole non routier (livraisons < 5 m³)	fioul domestique		fioul lourd TBTS HTVA en €/t
	gpl_c	sp95	sp95-e10	sp98	gazole		livraisons > 2 m³ et < 5 m³	livraisons > 27 m3	
19-avr	98,30	193,96	190,45	198,94	176,87	127,84	125,80	116,83	731,28
12-avr	98,51	193,16	190,04	198,26	179,07	130,04	126,80	119,83	728,59
5-avr	98,54	192,89	189,64	197,67	178,99	133,89	127,69	120,02	737,95
29-mars	98,37	190,08	186,44	195,22	176,49	130,74	125,93	118,06	737,41
22-mars	98,29	190,01	186,19	194,75	178,71	131,21	126,22	117,63	730,51
15-mars	98,75	187,55	184,06	192,82	177,87	130,89	125,65	117,42	717,21
8-mars	98,57	187,66	184,36	192,96	178,51	132,23	126,03	117,74	716,91
1-mars	98,59	186,79	183,33	192,07	179,78	131,58	126,49	118,61	716,63
23-févr	98,49	186,84	183,24	191,97	181,49	133,63	127,71	120,05	710,58
16-févr	98,46	187,10	183,30	191,99	183,02	136,80	129,59	121,27	697,84
9-févr	98,37	184,42	180,76	189,70	179,70	133,67	129,74	121,77	675,69
2-févr	98,13	184,18	180,77	189,58	179,34	133,03	128,60	120,09	679,39
26-janv	97,98	182,44	178,95	187,80	175,56	131,98	125,78	118,40	683,02

Prix de vente moyens nationaux mensuels des produits pétroliers **toutes taxes comprises** en c€/l

	Carburants						Combustibles		
	carburants routiers					gazole non routier (livraisons < 5 m³)	fioul domestique		fioul lourd TBTS HTVA en €/t
	gpl_c	sp95	sp95-e10	sp98	gazole		livraisons > 2 m³ et < 5 m³	livraisons > 27 m3	
avr.-24	98,45	193,34	190,04	198,29	178,31	130,59	126,76	118,89	732,61
mars-24	98,51	188,42	184,87	193,57	178,27	131,33	126,06	117,89	723,73
févr.-24	98,36	185,63	182,02	190,81	180,88	134,28	128,91	120,80	690,88
janv.-24	98,20	180,94	177,49	186,43	173,55	128,09	123,49	115,82	682,31
déc.-23	98,06	180,17	177,30	185,58	175,11	122,09	122,66	114,67	668,78
nov.-23	98,07	183,83	181,45	189,66	180,92	128,93	129,53	120,82	695,74
oct.-23	97,69	185,33	183,36	191,80	186,90	135,47	134,58	125,24	730,88
sept.-23	97,96	195,68	193,13	200,12	190,46	139,77	136,86	129,18	755,17
août-23	98,48	192,23	190,56	197,57	182,47	132,43	130,50	123,89	731,54
juil.-23	98,48	184,70	182,37	190,38	170,02	119,42	117,48	110,73	678,73
juin-23	98,09	186,39	183,48	191,99	168,00	114,93	113,41	105,68	660,01
mai-23	98,21	186,34	183,31	191,90	166,33	113,25	113,68	105,17	648,36
avr.-23	98,66	194,07	191,30	198,62	177,09	120,99	123,57	112,91	674,56

Source : DGEC

Décomposition des prix hors toutes taxes des produits pétroliers en France en c€/l

19-avr.-24			
en c€/l	cotations internationales	Part du prix liée au transport et à la distribution	prix HTT
SP95	70,2	22,3	92,5
Gazole	65,0	21,5	86,5

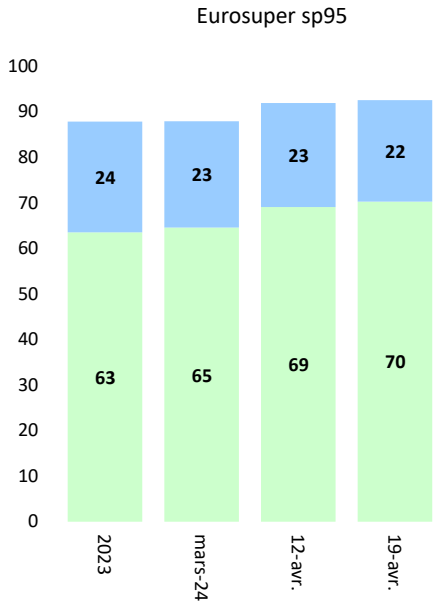

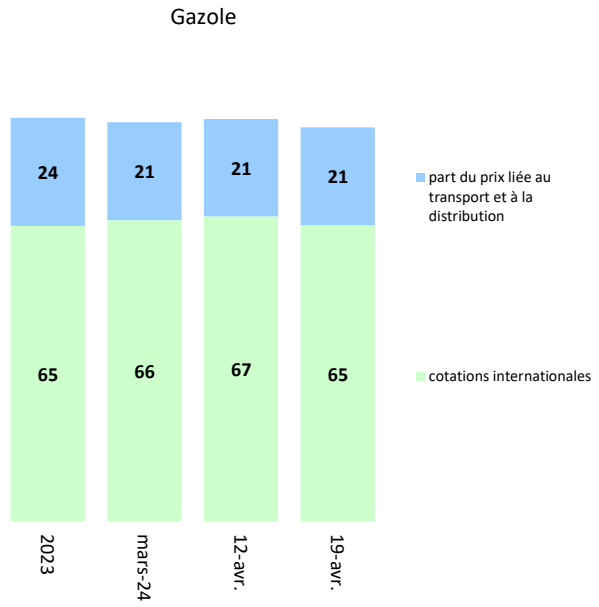

19-avr.-24			
en c€/l (sauf pour le fioul lourd : en €/t)	cotations internationales	Part du prix liée au transport et à la distribution	prix HTT
Fioul domestique (tarif c1)	64,7	24,5	89,2
GNR (gazole non routier)	65,0	16,7	81,7
Fioul lourd tbts	494,6	97,2	591,8

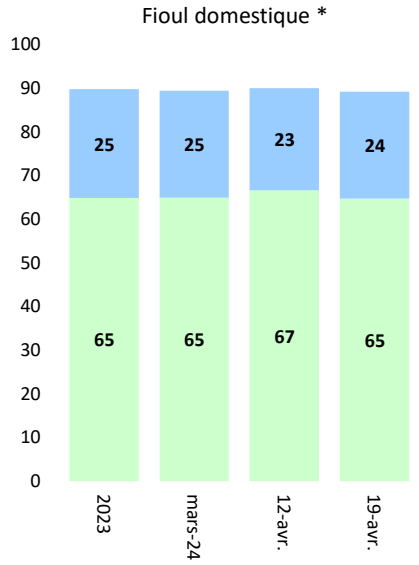

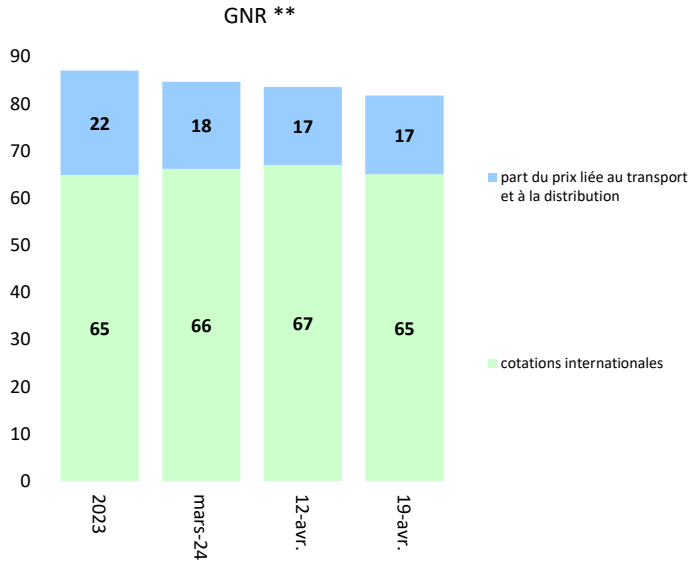

** tarif C1 pour une tranche de livraison > à 2 m³ et < à 5 m³*

*** livraisons inférieures à 5 000 litres*

Source : DGEC-REUTERS

Cours, prix et marges des produits pétroliers en France et dans l'Union Européenne

Consommation pétrolière mensuelle en France

	mars-24	févr.-24		mars-23		cumul de l'année		année mobile	
	milliers de m³	milliers de m³	Var. en %*	milliers de m³	Var. en %**	milliers de m³	Var. en %**	milliers de m³	Var. en %**
Supercarburants (sp95-e10, sp95-e5, sp98, e85)	1 147	1 041	+10,1	1 115	+2,9	3 291	+6,5	13 947	+4,7
Gazoles routiers (B7, B10, B30)	2 788	2 633	+5,9	3 149	-11,5	8 134	-5,4	33 793	-6,4
Total carburants routiers	3 935	3 675	+7,1	4 264	-7,7	11 425	-2,2	47 740	-3,4
Fioul domestique (F5, F10, F30)	343	384	-10,7	468	-26,7	1 321	-10,9	4 162	-8,7
Gazole non routier (GNR, GNR B30)	367	302	+21,6	417	-12,0	967	-8,7	5 172	-4,0

** variation en pourcentage du mois M par rapport au mois M-1 de l'année*
*** variation en pourcentage par rapport à la période correspondante de l'année précédente*

Consommation mensuelle de supercarburants en France (en milliers de m³)

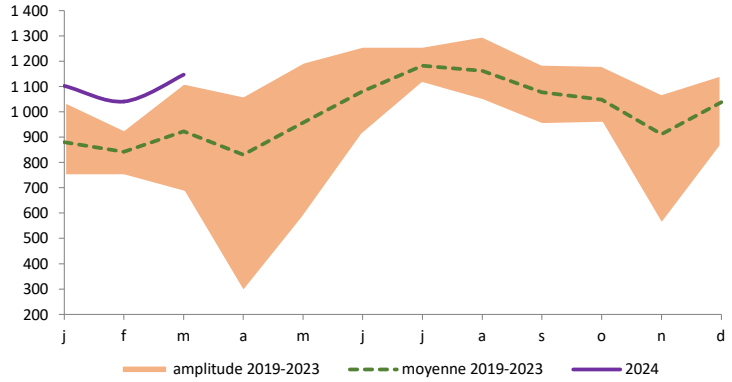

Ventilation mensuelle des consommations de carburants routiers (en %)

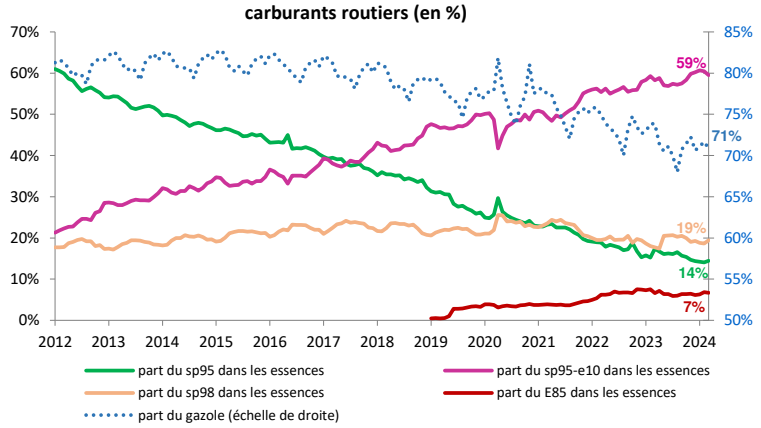

Consommation mensuelle de gazole en France (en milliers de m³)

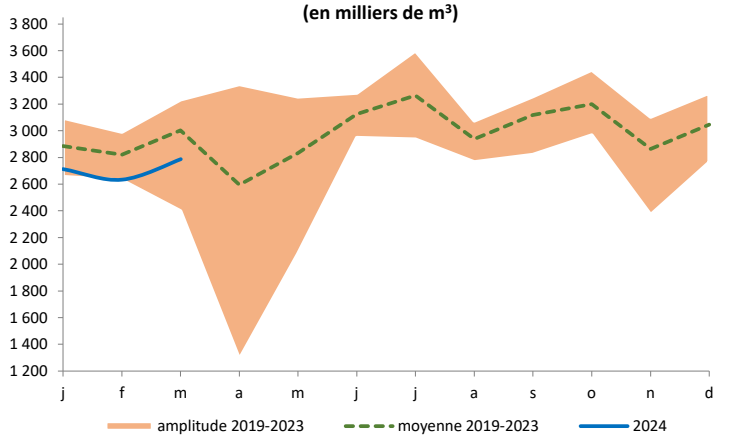

Consommation annuelle de carburants routiers (en millions de m³)

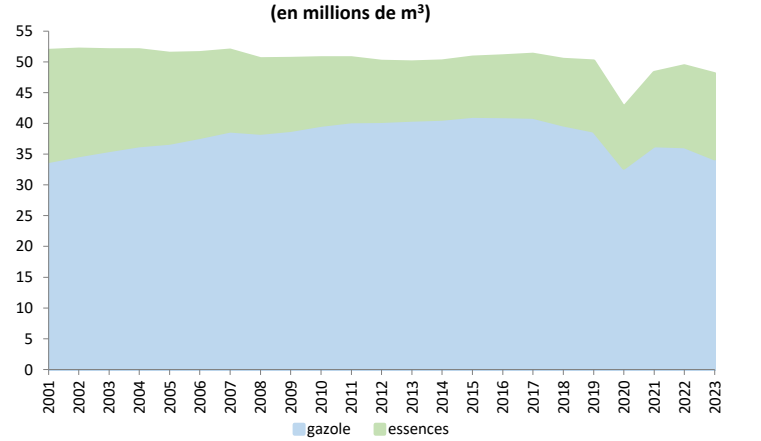

Consommation mensuelle de fioul domestique en France (en milliers de m³)

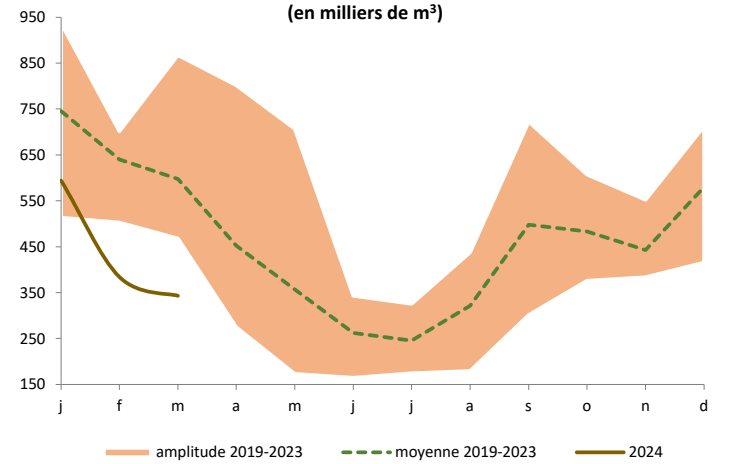

Consommation annuelle de fioul domestique et de gazole non routier (en millions de m³)

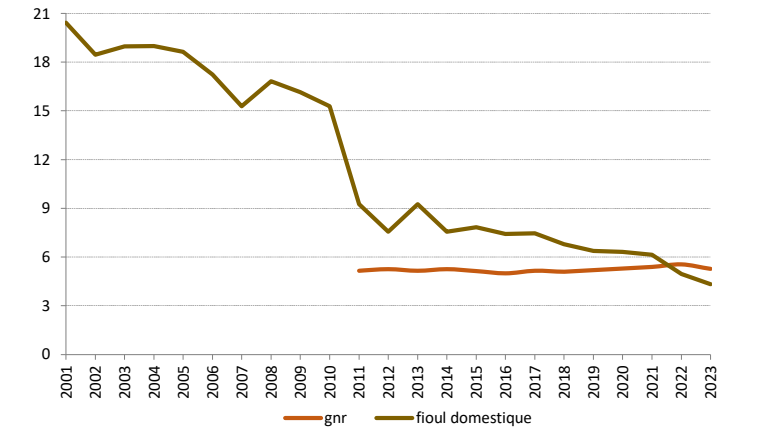

Source : CPDP

Prix européens au 12 avril 2024

	SUPER SP95		GAZOLE		F O D		FL TBTS		GPL carburant	
en c€/l	HTT	TTC	HTT	TTC	HTT	TTC	HTT	HTVA	HTT	TTC
Allemagne	85,80	192,20	89,16	175,40	76,74	112,97			54,81	99,76
Autriche	80,63	167,80	89,00	169,00	79,44	122,56	615,28	831,50		
Belgique	84,97	175,43	91,41	183,23	77,88	96,49	491,81	508,16	58,02	70,20
Bulgarie	76,90	135,84	82,47	138,60					50,58	61,93
Chypre	86,51	155,28	93,80	160,50	86,86	113,45	859,07	876,77		
Croatie	82,56	160,20	91,54	162,30	78,79	105,50	689,56	710,80	61,75	78,10
Danemark	99,48	209,90	92,82	175,59	109,98	187,71	592,87	1072,93		
Espagne	91,32	167,69	91,07	156,05	77,93	106,00	626,74	643,74	74,99	94,88
Estonie	89,03	174,40	96,13	160,00	92,03	117,40			37,12	67,70
Finlande	87,84	198,50	108,55	197,90	95,65	152,80				
France	**91,83**	**193,16**	**88,34**	**179,07**	**90,04**	**126,80**	**589,09**	**728,59**	**70,55**	**98,51**
Grèce	86,93	196,50	95,87	171,50			619,92	667,83		
Hongrie	88,22	162,24	93,58	165,94	93,58	165,94	855,17	875,08	59,88	87,16
Irlande	79,45	178,77	86,27	176,37	74,30	105,22	807,78	1002,14		
Italie	84,02	191,37	86,36	180,69	88,05	156,61	637,52	668,91	44,37	72,10
Lettonie	86,91	175,20	90,82	169,20	87,26	121,69			38,99	72,22
Lituanie	82,28	155,94	86,06	153,74	80,74	100,25			35,24	62,14
Luxembourg	86,42	165,30	89,68	156,50	79,54	102,50			54,49	70,70
Malte	58,62	134,00	55,30	121,00	61,54	100,00				
Pays-Bas	93,35	209,40	98,15	182,20					47,97	81,00
Pologne	84,96	156,20	89,00	157,09	96,33	125,13	651,56	667,63	43,04	66,84
Portugal	89,34	181,00	88,41	163,20	87,96	165,90	823,89	1013,68	46,56	83,60
République Tchèque	79,92	158,05	88,89	155,10	77,67	104,84			48,33	68,80
Roumanie	84,31	148,64	89,88	151,23	82,64	100,79	711,19	731,75	48,06	68,69
Slovaquie	85,97	169,60	90,24	157,20			582,17	733,32	48,42	69,90
Slovénie	73,52	153,95	78,67	156,15	76,65	121,22			57,67	84,33
Suède	84,82	167,78	94,15	163,03	70,00	132,83	655,03	1027,05		
U.E. 27 (moyenne pondérée)	**86,55**	**181,11**	**89,60**	**169,68**	**81,18**	**118,52**	**657,58**	**753,42**	**46,42**	**71,23**
U.E. zone euro (moyenne pondérée)	**86,81**	**186,75**	**89,54**	**172,64**	**80,56**	**117,23**	**658,56**	**724,27**	**47,96**	**76,26**

Source : Bulletin Pétrolier de la Commission Européenne

Prix à la pompe de l'eurosuper et du gazole dans une sélection de pays voisins de la France au 12 avril 2024 (en c€/l)

	SP95	Gazole
Moyenne U.E. 27	181	170
Moyenne U.E. zone euro	187	173

Source : DGEC / Bulletin pétrolier de la Commission Européenne

Fiscalité européenne au 13 mars 2024

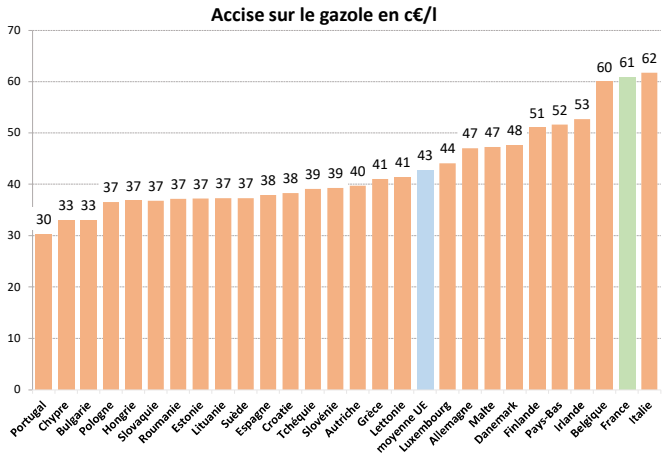

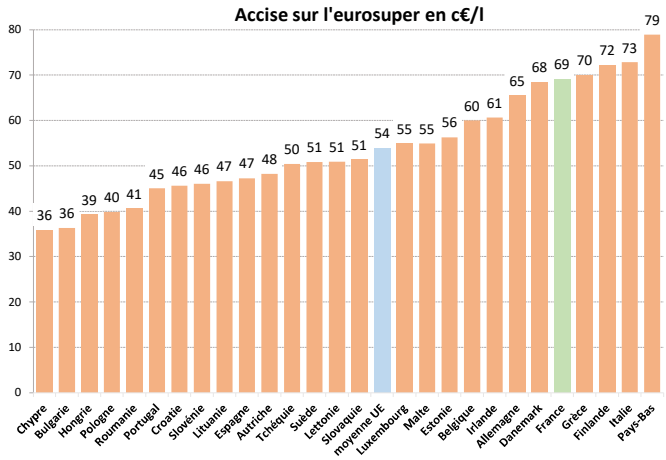

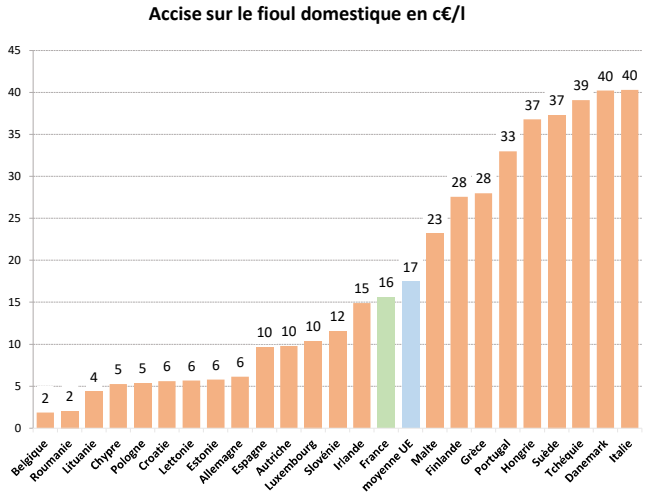

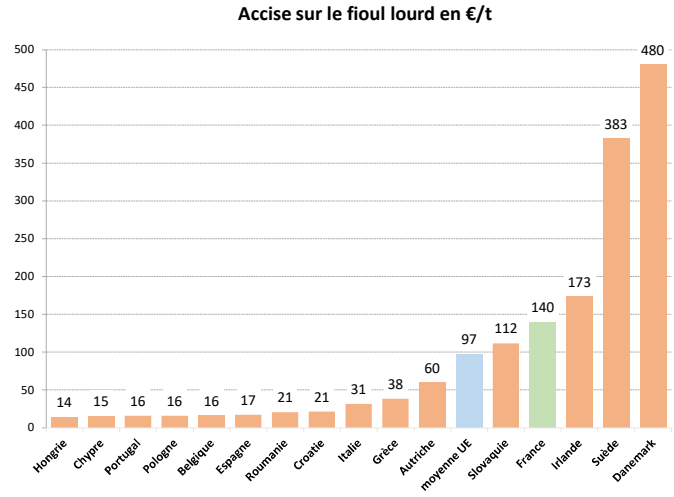

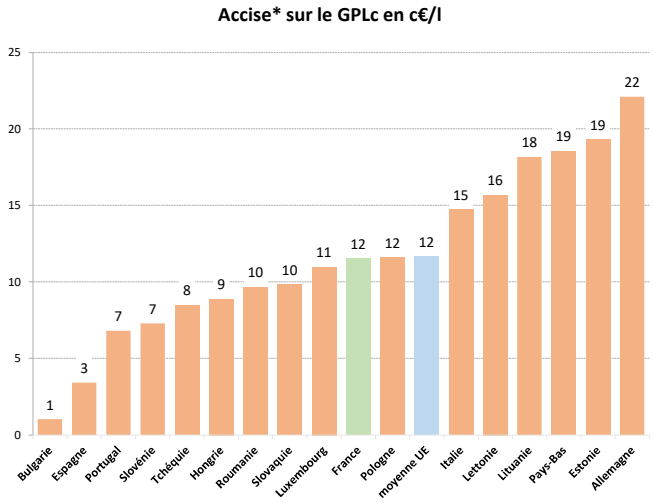

* l'article 15.1 de la directive 2003/96/CE du Conseil du 27 octobre 2003 prévoit des exonérations ou des réductions du niveau de taxation pour le GPL carburant.

Source : Bulletin Pétrolier de la Commission européenne

Cours, prix et marges des produits pétroliers en France et dans l'Union Européenne

Lexique et méthodologie

Euro contre dollar :
moyenne hebdomadaire des cours quotidiens en clôture de l'euro par rapport au dollar (Source : Banque Centrale Européenne).

Cours du pétrole brut :
Brent daté : moyenne hebdomadaire des cours quotidiens en clôture sur le marché physique spot pour des cargaisons devant quitter le port de chargement du Brent (Sullom Voe) dans un délai inférieur à 15 jours (Source Reuters). Le Brent sert de référence pour le marché européen. Le cours du Brent daté est exprimé en dollar par baril ($/b), en euro par baril (€/b) ou en dollar par tonne ($/t).

Brent ICE (Intercontinental Exchange) : moyenne hebdomadaire des cours quotidiens de clôture pour livraison à l'échéance M+1 sur le marché à terme (futures) à la Bourse de Londres. Le cours du Brent ICE est exprimé en $/b (Source : Reuters).

WTI (West Texas Intermediate) Nymex : moyenne hebdomadaire des cours quotidiens de clôture pour livraison à l'échéance M+1 sur le marché à terme (futures) à la Bourse de New York. Le WTI est le brut de référence américain. Il est exprimé en $/b (Source : Reuters).

Cotations internationales des produits pétroliers raffinés (eurosuper, gazole, fioul domestique, fioul lourd TBTS (très basse teneur en soufre), jet) :
moyenne hebdomadaire des cotations quotidiennes de clôture spot CAF (coût-assurance-fret) sur le marché de Rotterdam NWE (nord-ouest Europe). Les cotations sont exprimées en dollar par tonne (Source : Reuters).

Consommation de produits pétroliers en France :
elle désigne les livraisons des produits pétroliers (carburants, gazole non routier, fioul domestique) aux consommateurs. Les livraisons correspondent aux sorties physiques des produits des raffineries et des dépôts et tiennent également compte des déclarations d'importations directes des opérateurs. Elles sont calculées mensuellement par le CPDP (Comité Professionnel du Pétrole - http://www.cpdp.org).

Fiscalité européenne :
le montant des accises est issu du Bulletin pétrolier de la Commission européenne (https://ec.europa.eu/energy/en/data-analysis/weekly-oil-bulletin) et du rapport de la Commission européenne « Excise Duty Tables ».

Marge brute de raffinage sur Brent :
elle correspond à la différence entre la valorisation d'un panier de produits pétroliers raffinés et le cours du Brent. Son mode de calcul est présenté sur le site internet du MTE à l'adresse suivante :
https://www.ecologique-solidaire.gouv.fr.vpn.e2.rie.gouv.fr/sites/default/files/Mode%20de%20calcul%20de%20la%20marge%20brute%20de%20raffinage%20sur%20brent.pdf
Elle est exprimée en moyenne mensuelle en dollar par baril ($/b), en euro par tonne (€/t) et en centime d'euro par litre (c€/l) (Source : DGEC – Reuters).

Marge brute de transport-distribution :
elle correspond à la différence entre le prix hors toutes taxes (HTT) et la cotation internationale du produit pétrolier raffiné considéré (gazole carburant, gazole non routier, eurosuper, fioul domestique, fioul lourd). Elle couvre les coûts de logistique et de distribution (stockage en dépôt, acheminement en station et exploitation des stations, les coûts liés aux biocarburants, aux certificats d'économie d'énergie, etc.), et la marge commerciale du distributeur. Elle est calculée en moyenne hebdomadaire (Source : DGEC). Elle est exprimée en centime d'euro par litre (c€/l).

Moyenne hebdomadaire des cours et cotations :
dans le présent document, elle est la moyenne des cours et cotations internationales quotidiens du vendredi au jeudi.

Prix à la consommation des carburants et des combustibles en France :
moyenne pondérée des prix déclarés par les opérateurs pétroliers. Il s'agit de prix moyens nationaux pondérés sur l'ensemble de leur réseau de distribution et pratiqués au niveau du consommateur final le vendredi précédent. Il s'agit des prix réellement acquittés par le consommateur final (et non de prix de barème, par exemple). Les prix moyens sont toutes taxes comprises (TTC) ou hors toutes taxes (HTT).
Les prix moyens mensuels sont la moyenne arithmétique des prix moyens des vendredis enregistrés sur le mois (Source : DGEC). Des informations complémentaires sur le calcul des prix à la consommation des produits pétroliers en France sont disponibles sur le site internet du MTE à l'adresse internet suivante :
https://www.ecologie.gouv.fr/sites/default/files/M%C3%A9thodologie%20de%20calcul%20des%20prix%20moyens%20des%20produits%20p%C3%A9troliers.pdf

Par ailleurs, la base de données sur les prix des produits pétroliers depuis 1985 peut être consultée sur le site internet du MTE à l'adresse suivante :
https://www.ecologie.gouv.fr/prix-des-produits-petroliers#scroll-nav__5

Prix européens à la consommation des carburants et des combustibles :
prix moyens européens hebdomadaires diffusés par la Commission européenne (Source : Bulletin pétrolier de la Commission européenne) :
https://energy.ec.europa.eu/data-and-analysis/weekly-oil-bulletin_en
Les données sont exprimées en centime d'euro par litre (c€/l) ou en euro par tonne (€/t) selon les produits.

Accise, TVA :
L'accise sur les produits énergétiques est détaillée dans les articles du chapitre II du titre Ier du livre III du code des impositions sur les biens et services (CIBS).
La TVA est la taxe sur la valeur ajoutée.

Direction générale de l'énergie et du climat (DGEC)
Tour Séquoia – 92055 La Défense cedex

Responsable de la publication : Timothée Furois
Rédactrice : Vanessa Tognetti
Conception et réalisation : Vanessa Tognetti ; cellule communication

Pour tout renseignement, vous pouvez adresser un courriel à l'adresse suivante : 1c.sd1.de.dgec@developpement-durable.gouv.fr

Ministère de la Transition énergétique

Direction générale de l'énergie et du climat
Tour Séquoia
92055 La Défense cedex
Tél. : 01 40 81 21 22

MINISTÈRE
DE LA TRANSITION
ÉNERGÉTIQUE

Liberté
Égalité
Fraternité

www.ecologie.gouv.fr