Drones et sécurité aéronautique d'État

Colonel Jean-Patrick BORJA

Chef section drones

Direction de la sécurité aéronautique d'État

28 NOVEMBRE 2019
DRONES ET ESPACES AÉRIENS
LES SYMPOSIUMS

Aviation civile

ICAO • OACI • ИКАО

EASA
European Union Aviation Safety Agency

dgac

EASP

SSP
SMS

Aviation d'État

DGA

DSAÉ
DIRCAM DIRNAV BPEA

Programme de sécurité aéronautique d'Etat

ARMÉE DE TERRE

MARINE NATIONALE

ARMÉE DE L'AIR

DGA

DOUANES & DROITS INDIRECTS

Gendarmerie

Approche globale de la sécurité

DSAÉ
DIRCAM BIRNAV BFEA

Autorité de sécurité aéronautique d'État

Programme de sécurité aéronautique d'État

Navigabilité

DGA

Espace aérien national
Règlementation de la CAM
Surveillance du Contrôle aérien militaire

Formation des équipages et exploitation des aéronefs

dgac

Directoire de l'espace aérien

"Séparés mais coordonnés"

Orientations stratégiques

- Permettre l’accès des drones étatiques à l’ensemble de l’espace aérien national, en fonction des besoins opérationnels.
- Améliorer la prise en compte des mini drones dans la réglementation étatique.
- Maîtriser le risque de collision entre un aéronef d’État et un drone en basse altitude.

Focus HA/MA: France précurseur

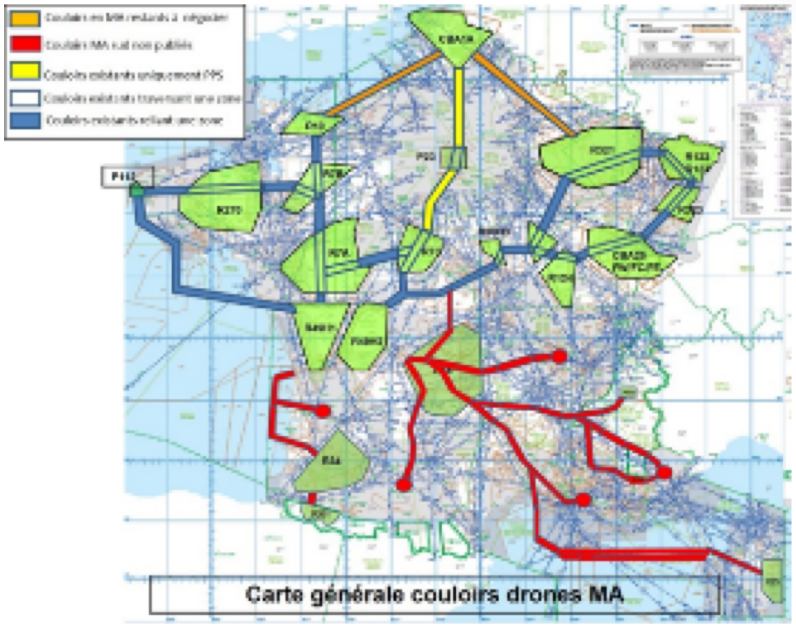

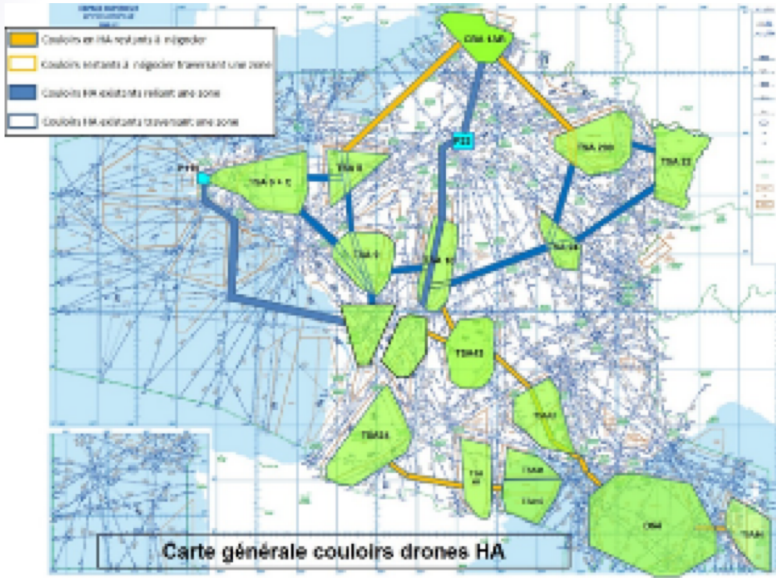

Couloirs Drones

- **Partie Nord : renouvellement du SUP AIP (MA/HA) pour 6 mois (06 novembre 2019) ;**
- **Partie Sud : projet de SUP AIP et de protocole en consultation auprès de l'aviation civile.**

Réseau et zones très basse hauteur

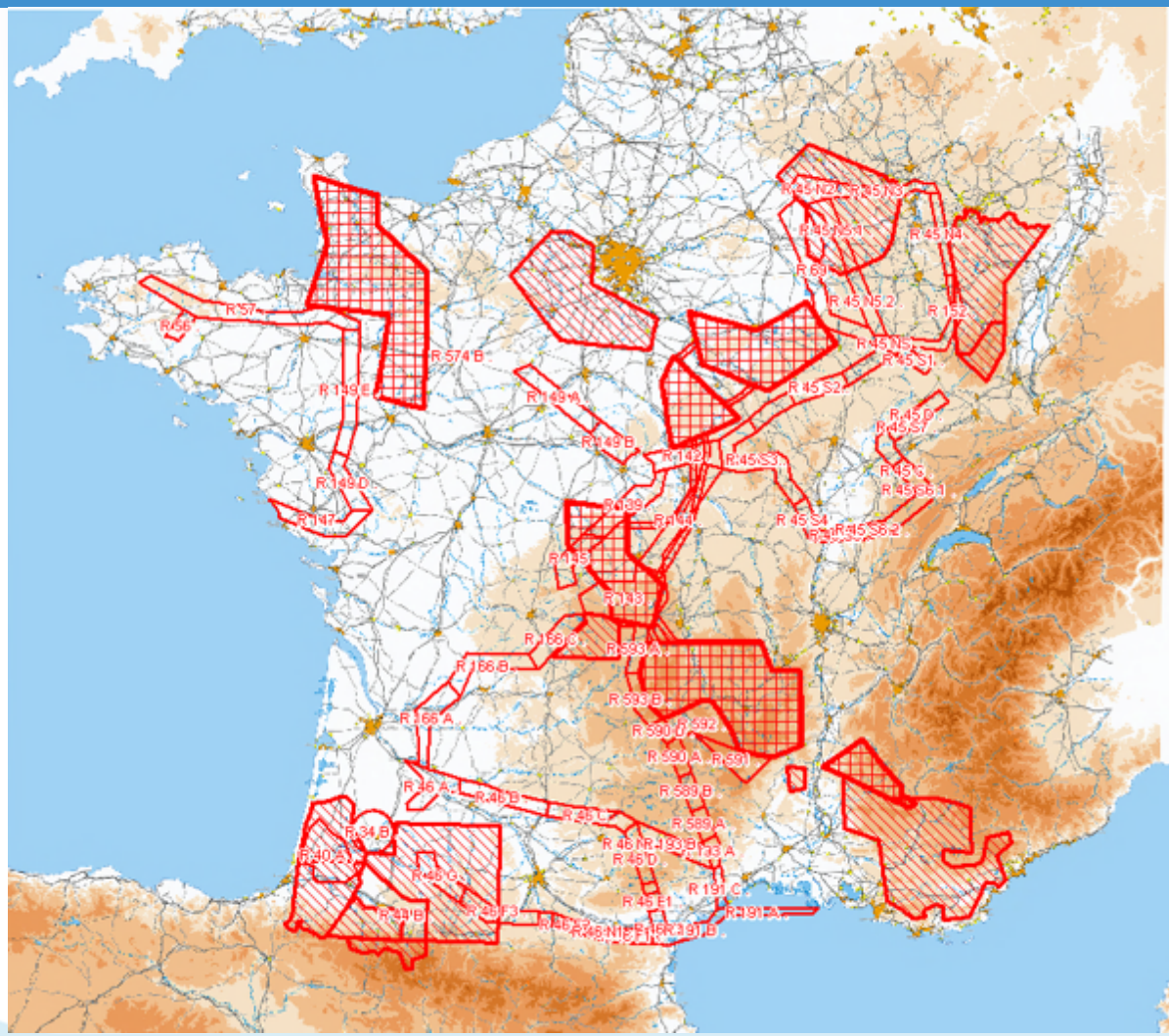

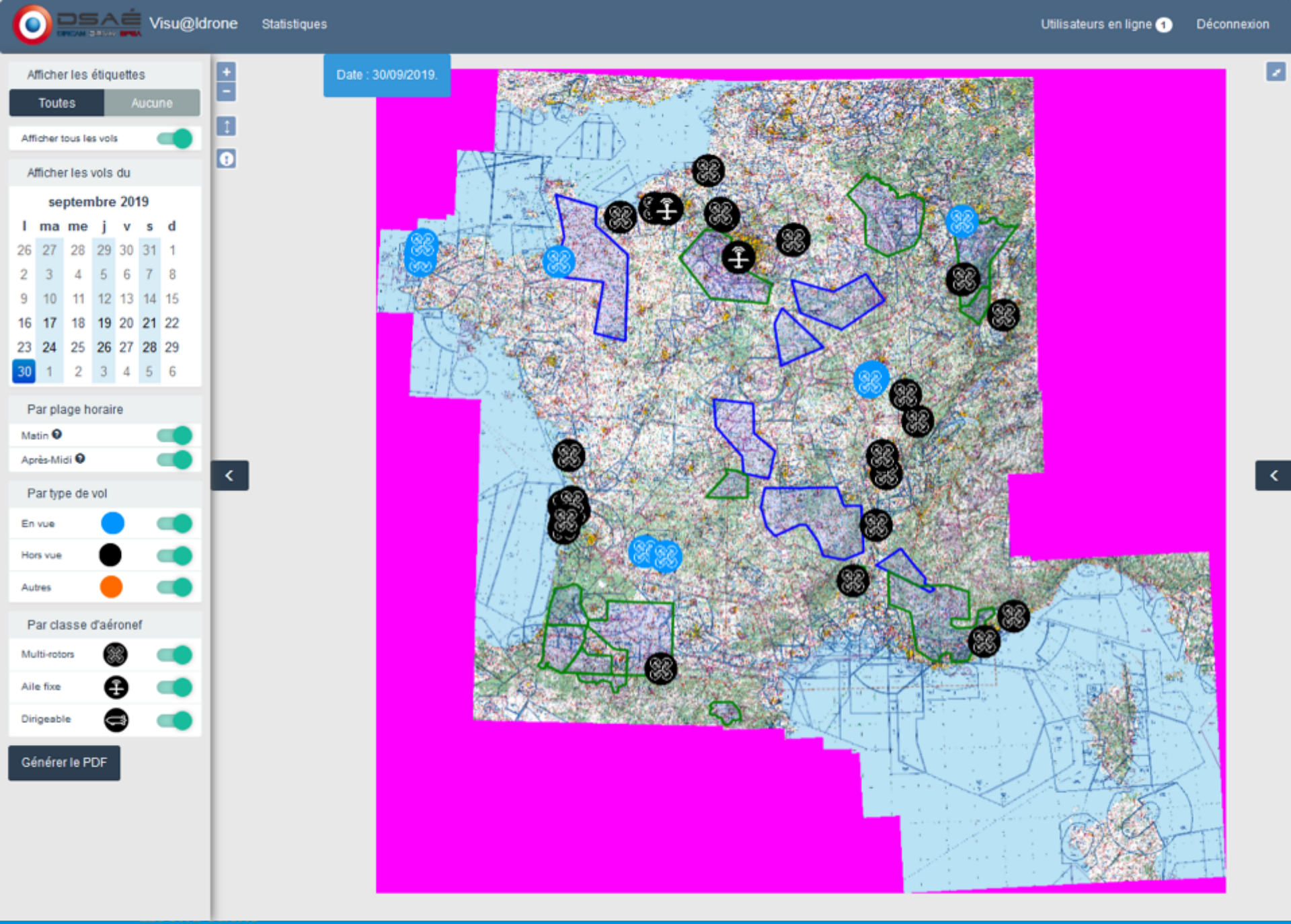
Visu@ldrone
Statistiques
Utilisateurs en ligne 1
Déconnexion
Afficher les étiquettes
Toutes
Aucune
Afficher tous les vols
Afficher les vols du
septembre 2019
l ma me j v s d
Par plage horaire
Matin
Après-Midi
Par type de vol
En vue
Hors vue
Autres
Par classe d'aéronef
Multi-rotors
Aile fixe
Dirigeable
Générer le PDF
Date : 30/09/2019.

La DSAE : un acteur de la construction du U-Space en France

- Partenariat avec DSNA
- Contribution de l'aviation étatique:
  - Une CTR militaire comme terrain d'expérimentation
  - Sollicitations pour des vols d'aéronefs étatiques
- Enjeux
  - Intégration des contraintes de l'aviation d'État
  - Un lien sécurité-sûreté renforcé
  - Coordination civilo-militaire

→ Sécurité aérienne