

*Liberté  
Égalité  
Fraternité*

# Direction générale de l'aménagement, du logement et de la nature (DGALN)

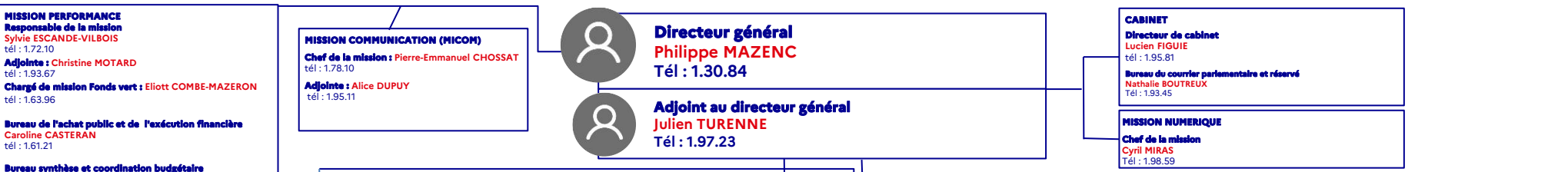

**DIRECTION DE L'HABITAT, DE L'URBANISME ET DES PAYSAGES (DHUP)**

**Directeur  
Damien BOTTEGHI**  
Tél : 1.30.71

Adjoint : **Vincent MONTRIEUX** Tél : 1.90.27  
Adjointe : **Anne-Emmanuelle OUVRARD** Tél : 1.77.41  
Chef de cabinet : **Antoine BASTY** Tél : 1.91.03

Chargée de mission Outre-mer : **Marie-Christine ROGER** Tél : 1.92.99

Directeur de projet chargé de la coordination de la rénovation énergétique des bâtiments : **N.**

**SOUS-DIRECTION DES RESSOURCES HUMAINES ET DES COMPÉTENCES (SDRHC)**

**SOUS-DIRECTEUR  
David POILPOT**  
tél : 1.98.43  
Adj. **Laurence NAVARRE**  
Tél : 1.95.60

Mission de la gestion des RH  
Cheffe de la mission  
Marine GAIGNARD VUILLEMIN  
Tél : 1.90.47

Mission du développement des RH  
Cheffe de la mission  
Hervane ROUSSEL  
Tél : 1.73.73

Mission de la qualité de la vie au travail  
Cheffe de la mission  
Nathalie PESSON  
Tél : 1.62.02

**SOUS-DIRECTION TERRITOIRES ET USAGERS (TTAU)**

**SOUS-DIRECTEUR  
N.**  
Tél : 1.XX.XX  
Adj. **Charline NENNING**  
Tél : 1.80.21  
Adj. **Grégory PIERRESTEGUY**  
Tél : 1.81.19

Mission mobilisation des territoires  
Cheffe de la mission  
N.  
Tél : 1.XX.XX

Mission dialogue territorial et impact  
Cheffe de la mission  
N.  
Tél : 1.XXX

Mission projets, méthodes et outils  
Chef de la mission  
Joël MOGNOL  
Tél : 1.82.64

Plan urbanisme construction architecture (PUCA)  
Sylvain ROTTILLON  
Tél : 1.24.79

**Coordinateur Interministériel du plan eau-DOM  
N.**  
Tél : 1.XX.XX

MI - Mission de coordination européenne et internationale  
Chef de la mission  
Lionel LAUNOIS  
Tél : 1.32.74

**DIRECTION DE DE L'EAU ET DE LA BIODIVERSITÉ (DEB)**

**Directrice  
Célia de LAVERGNE**  
Tél : 1.35.27

Adjoint : **Damien LAMOTTE** Tél : 1.73.99  
Adjointe : **Véronique MENEZ** Tél : 1.36.85  
Cheffe de cabinet : **Eugénie BARRON** Tél : 01.38.84

<p><b>Sous-direction du financement et de l'économie du logement et de l'aménagement (FE)</b></p> <p><b>SOUS-DIRECTEUR Marie-Laure VAN QUI</b> Tél : 1.81.47 Adj. <b>Sébastien DORLHIAC</b> Tél : 1.38.32 Adj. <b>Noéwann SARIAN</b> Tél : 1.91.16 Adj. <b>Romauld GOUJON</b> Tél : 1.69.61</p> <p><b>FE1 Bureau des aides financières Jean-Baptiste BLANC</b> Tél : 1.98.16 <b>FE2 Bureau du budget du logement et de l'aménagement : N.</b> Tél : 1.69.61 <b>FE3 Bureau de la fiscalité du logement et de l'aménagement : Raphaël MONTAGNER</b> Tél : 1.37.21 <b>FE4 Bureau des aides personnelles au logement : Géfan POLARD</b> Tél : 1.77.35 <b>FE5 Bureau des études économiques : Clara WOLF</b> Tél : 1.93.31</p>	<p><b>Sous-direction des politiques de l'habitat (PH)</b></p> <p><b>SOUS-DIRECTEUR Benoît AHEYE</b> Tél : 1.11.49 Adj. <b>Stéphane FLAHAUT</b> Tél : 1.95.17 Adj. <b>Charles TAMAZOUNT</b> Tél : 1.91.37 Adj. <b>Antoine KONIECZKA</b> Tél : 1.96.45 Directeur de la mission appui SRU : <b>Benoît CHANTOISEAU</b> Tél : 1.93.62 CDP lutte contre vacance de logts : <b>Peggy MERTINY</b> Tél : 1.91.10 PH1 Mission territoires et habitat : <b>Nadia AIT BRAHAM</b> Tél : 1.275.91 PH2 Bureau du développement de l'offre de logement social et intermédiaire : <b>Kavin PACCHIONI</b> Tél : 1.86.82 PH3 Bureau de la mobilisation et de l'amélioration du parc privé : <b>Denis SOLINA</b> Tél : 1.96.71 PH4 Bureau des systèmes d'information habitat construction : <b>Christine BORDIER</b> Tél : 1.99.18 PH5 - PNLMI Directrice du Pôle national de lutte contre l'habitat Indigne : <b>Chantal MATTIUSSI</b> Tél : 1.85.26</p>	<p><b>Sous-direction de la législation de l'habitat et des organismes de logement social (LO)</b></p> <p><b>SOUS-DIRECTEUR Yoann LA CORTE</b> Tél : 1.94.46 Adj. <b>Sébastien GORLIN</b> Tél : 1.94.97 Adj. <b>Aurélien HAUSER</b> Tél : 1.94.69 LO1 Bureau du droit immobilier et de l'habitat : <b>Siham BELAID</b> Tél : 1.95.84 LO2 Bureau du parc locatif privé et des rapports locatifs : <b>Emmanuelle POLIGNE</b> Tél : 1.92.37 LO3 Bureau de la réglementation HLM : <b>Renaud HOFMANN</b> Tél : 1.99.61 LO4 Bureau de l'observation et du suivi des organismes HLM : <b>Maxime AMISSE</b> Tél : 1.77.61 LO5 Bureau de la réglementation des attributions des logements sociaux et du suivi du DALO : <b>Carole RIFOSTA</b> Tél : 1.99.81</p>	<p><b>Sous-direction de la qualité et du développement durable dans la construction (QC)</b></p> <p><b>SOUS-DIRECTEUR Florian LEWIS</b> Tél : 1.93.03 Adj. <b>Thomas ZUELGARAY</b> Tél : 1.99.03 Adj. <b>Olivier MARFAING</b> Tél : 1.94.86 QC1 Bureau de la réglementation technique de la construction et de l'outre-mer : <b>Yannick PACHE</b> Tél : 1.92.97 QC2 Bureau de la performance environnementale du bâtiment et de l'animation territoriale : <b>Gabrielle BOYER CHAMPAARD</b> Tél : 1.65.08 QC3 Bureau des acteurs, des produits et de l'innovation dans la construction : <b>Lilian TRETOUT</b> Tél : 1.92.61 QC4 Bureau de la performance énergétique des bâtiments : <b>Maéline FERRET</b> Tél : 1.93.35</p>	<p><b>Sous-direction de l'urbanisme réglementaire et des paysages (UP)</b></p> <p><b>SOUS-DIRECTRICE Emilie VOUILLEMET</b> Tél : 1.94.19 Adj. <b>Coralie LE BESCONT</b> Tél : 1.62.51 Adj. <b>Félix PALLA BLANCO</b> Tél : 1.32.04 Adj. <b>N.</b> Tél : 1.XX.XX UP1 Bureau des sites et espaces protégés : <b>Benoît BERGÈRE</b> Tél : 1.35.76 UP2 Bureau des paysages et de la publicité : <b>N.</b> Tél : 1.XXXXX UP3 Bureau de la planification urbaine et rurale et du cadre de vie : <b>Laurent LEBON</b> Tél : 1.94.08 UP4 Bureau de la législation de l'urbanisme : <b>Caroline SAUZE</b> Tél : 1.74.88 UP5 Bureau de l'application du droit des sols et de la fiscalité associée : <b>N.</b> Tél : 1.XX.XX</p>	<p><b>Sous-direction de l'aménagement durable (AD)</b></p> <p><b>SOUS-DIRECTRICE Céline BONHOMME</b> Tél : 1.99.93 Adj. <b>Charles HAZET</b> Tél : 1.91.86 Adj. <b>Christophe SUCHEL</b> Tél : 1.70.24 Adj. <b>Marion VANDEVELDE</b> Tél : 1.91.31 AD1 Bureau des stratégies territoriales : <b>Pauline SIROT</b> Tél : 1.98.31 AD2 Bureau des aménagements d'intérêt national : <b>Hélène FOUQUET</b> Tél : 1.76.05 AD3 Bureau de la connaissance et des politiques foncières : <b>Hugo THIERRY</b> Tél : 1.15.79 AD4 Bureau des villes et territoires durables : <b>Florence DROUY</b> Tél : 1.72.67 AD5 Bureau de l'aménagement opérationnel : <b>N.</b> Tél : 1.XX.XX</p>
---	---	--	---	--	---

**Gouvernance partagée**

Délégué interministériel forêt-bois : **N.**  
Tél : 1.XXXX

Mission plan bâtiment durable (MPB) : **N.**  
Tél : 1.XXXX

<p><b>Sous-direction de la coordination, de l'appui, de la stratégie et du pilotage des politiques de protection et de restauration des écosystèmes (CASP)</b></p> <p><b>SOUS-DIRECTEUR Alexandre LEONARDI</b> Tél : 1.81.22 Adj. <b>Fanny CUSIN-MASSET</b> Tél : 1.93.10 Adj. <b>Julie PERCELEY</b> Tél : 1.95.77 CASP Projets prioritaires Mission des projets transversaux prioritaires Delphine ALBOUY Tél : 1.32.06 CASP Opérateurs Bureau de la tutelle de l'Office français de la biodiversité, des agences de l'eau et de l'EP MP et de la synthèse et de l'appui transversaux opérateurs Alexandra LEQUIEN Tél : 1.92.74 CASP Juridique Bureau de l'appui juridique et de la législation de l'eau Marie-Laure BAILLY-MATTE Tél : 1.14.31 CASP Police Bureau de la police de l'eau et de la nature et de l'appui aux services déconcentrés Caroline LAVALLÉE Tél : 1.31.41 CASP Budget Mission du budget de l'eau et de la biodiversité et du paysage Karine GODEY Tél : 1.70.10</p>	<p><b>Sous-direction de la protection et de la restauration des écosystèmes aquatiques (EAURE)</b></p> <p><b>SOUS-DIRECTEUR Philippe GOUTEYRON</b> Tél : 1.15.60 Adj. <b>Laurent TELLECHEA</b> Tél : 1.22.23 Adj. <b>François WEBER</b> Tél : 1.79.76 EAURE1 Bureau de la politique de l'eau : <b>Quentin ZINS</b> Tél : 1.10.67 EAURE2 Bureau de la gestion équilibrée de la ressource en eau : <b>N.</b> Tél : 1.XXXX EAURES Bureau des milieux aquatiques, humides et pêche en eau douce : <b>Claire-Cécile GARNIER</b> Tél : 1.30.77 EAURE4 Bureau de la lutte contre les pollutions urbaines : <b>Véronique NICOLAS</b> Tél : 1.34.41 EAURES Bureau qualité de l'eau, agriculture, et lutte contre les pollutions diffuses : <b>Laure-Anne MAGNARD</b> Tél : 1.34.26</p>	<p><b>Sous-direction de la protection et de la restauration des écosystèmes terrestres et marins (ELM)</b></p> <p><b>SOUS-DIRECTEUR Philippe ROGIER</b> Tél : 1.29.55 Adj. <b>Isabelle DOMERGUE</b> Tél : 1.89.96 Adj. <b>Caroline VENDRYES</b> Tél : 1.38.86 Coord. SNB : <b>Mathilde LOURY</b> Tél : 1.38.86 ET1 Bureau de la politique de la biodiversité : <b>Béatrice NEEL</b> Tél : 1.88.58 ET2 Bureau des espaces protégés : <b>Constantin de POITRELAND</b> Tél : 1.29.98 ET3 Bureau de la chasse, de la faune et de la flore sauvages : <b>Martin GRAU</b> Tél : 1.79.41 ET4 Bureau de l'encadrement des impacts sur la biodiversité : <b>Fabien PEROUZE</b> Tél : 1.97.77 ET5 Bureau des outils territoriaux de la biodiversité : <b>Baptiste MAURY</b> Tél : 1.30.50 ELM1 Bureau de la politique des écosystèmes marins : <b>N.</b> Tél : 1.XXXX ELM2 Bureau de la gestion des espaces maritimes et littoraux : <b>Simon VIDAL</b> Tél : 1.71.93 ELM3 Bureau de l'évaluation et de la protection des milieux marins : <b>Alicia GAILLARD</b> Tél : 1.93.05</p>
--	---	---