

# Direction générale de l'aménagement, du logement et de la nature (DGALN)

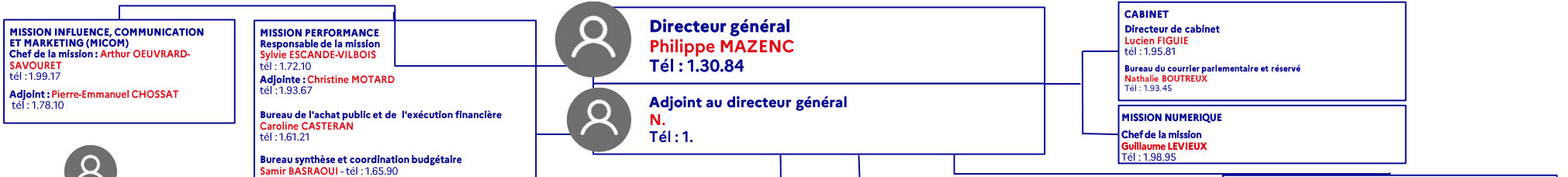

<p>Sous-direction de financement et de l'économie du logement et de l'aménagement (FE)</p> <p><b>SOUS-DIRECTEUR</b> <b>Emmanuel ROUSSELOT</b> Tél : 1.92.69 Adj. <b>Sébastien DORLHAC</b> Tél : 1.38.32 Adj. <b>Nolwenn SARIAN</b> Tél : 1.91.16 Adj. <b>N.</b> Tél : 1.</p> <p><b>FE1</b> Bureau des aides financières <b>Simon AKRICHE</b> Tél : 1.79.23</p> <p><b>FE2</b> Bureau du budget du logement et de l'aménagement <b>N. Romuald GOUJON</b> Tél : 1.93.62</p> <p><b>FE3</b> Bureau de la fiscalité du logement et de l'aménagement <b>Sylvain BERGAMINI</b> Tél : 1.98.72</p> <p><b>FE4</b> Bureau des aides personnelles au logement <b>Gaëtan POLARD</b> Tél : 1.</p> <p><b>FE5</b> Bureau des études économiques <b>Clara WOLF</b> Tél : 1.93.31</p>	<p>Sous-direction des politiques de l'habitat (PH)</p> <p><b>SOUS-DIRECTEUR</b> <b>Benoît AMEYE</b> Tél : 1.11.49 Adj. <b>Stéphane FLAHAUT</b> Tél : 1.95.17 Adj. <b>Charles TAMAZOUNT</b> Tél : 1.91.37 Adj. <b>N.</b> Tél : 1.</p> <p>Directrice de la mission appui SRU <b>Julie BERGOT</b> Tél : 1.88.76 CdP Lutte contre vacance de logs: <b>Peggy MERTINY</b> Tél : 1.91.10</p> <p><b>PH1</b> Mission territoires et habitat <b>Nadia AIT BRAHAM</b> Tél : 1.75.91</p> <p><b>PH2</b> Bureau du développement de l'offre de logement social et intermédiaire <b>N.</b> Tél : 1.</p> <p><b>PH3</b> Bureau de la mobilisation et de l'amélioration du parc privé <b>Denis SOLINA</b> Tél : 1.96.71</p> <p><b>PH4</b> Bureau des systèmes d'information habitat construction <b>Christine BORDIER</b> Tél : 1.99.18</p> <p><b>PH5 - PNLHI</b> Directrice du Pôle national de lutte contre l'habitat indigne <b>Chantal MATTIUSI</b> Tél : 1.85.26</p>	<p>Sous-direction de la législation de l'habitat et des organismes de logement social (LO)</p> <p><b>SOUS-DIRECTEUR</b> <b>N. Yoann LA CORTE</b> Tél : 1.94.46 Adj. <b>Sébastien GORLIN</b> Tél : 1.94.97 Adj. <b>Aurélien HAUSER</b> Tél : 1.94.69</p> <p><b>LO1</b> Bureau du droit immobilier et de l'habitat <b>Siham BELAID</b> Tél : 1.95.84</p> <p><b>LO2</b> Bureau du parc locatif privé et des rapports locaux <b>Emmanuelle POLIGNE</b> Tél : 1.92.37</p> <p><b>LO3</b> Bureau de la réglementation HLM <b>Renaud HOFMANN</b> Tél : 1.99.61</p> <p><b>LO4</b> Bureau de l'observation et du suivi des organismes HLM <b>Maxime AMISSE</b> Tél : 1.77.61</p> <p><b>LO5</b> Bureau de la réglementation des attributions des logements sociaux et du suivi du DALO <b>Carole RIFOSTA</b> Tél : 1.99.81</p>	<p>Sous-direction de la qualité et du développement durable dans la construction (QC)</p> <p><b>SOUS-DIRECTEUR</b> <b>Antoine CARON</b> Tél : 1.93.03 Adj. <b>Thomas ZUELGARAY</b> Tél : 1.99.03 Adj. <b>N.</b> Tél : 1. Adj. <b>N.</b> Tél : 1.</p> <p><b>QC1</b> Bureau de la réglementation technique de la construction et de l'outre-mer <b>Yannick PACHE</b> Tél : 1.92.97</p> <p><b>QC2</b> Bureau de la performance environnementale du bâtiment et de l'animation territoriale <b>Etienne BRUNET</b> Tél : 1.80.30</p> <p><b>QC3</b> Bureau des acteurs, des produits et de l'innovation dans la construction <b>Lilian TRETOUT</b> Tél : 1.92.61</p> <p><b>QC4</b> Bureau de la performance énergétique des bâtiments <b>Maëline FERRET</b> Tél : 1.93.35</p>	<p>Sous-direction de l'urbanisme réglementaire et des paysages (UP)</p> <p><b>SOUS-DIRECTRICE</b> <b>Emilie VOUILLEMET</b> Tél : 1.94.19 Adj. <b>Patrick BRIE</b> Tél : 1.14.43 Adj. <b>Christophe SUCHEL</b> Tél : 1.70.24 Adj. <b>Marion VANDELDE</b> Tél : 1.91.31</p> <p><b>UP1</b> Bureau des sites et espaces protégés <b>Benoît BERGEGERE</b> Tél : 1.35.76</p> <p><b>UP2</b> Bureau des paysages et de la publicité <b>Dorine LAVILLE</b> Tél : 1.91.70</p> <p><b>UP3</b> Bureau de la planification urbaine et rurale et du cadre de vie <b>Laurent LEBON</b> Tél : 1.94.08</p> <p><b>UP4</b> Bureau de la législation de l'urbanisme <b>Caroline SAUZE</b> Tél : 1.74.88</p> <p><b>UP5</b> Bureau de la application du droit des sols et de la fiscalité associée <b>Romain TALAMONI</b> Tél : 1.95.41</p>	<p>Sous-direction de l'aménagement durable (AD)</p> <p><b>SOUS-DIRECTRICE</b> <b>Céline BONHOMME</b> Tél : 1.99.93 Adj. <b>Charles HAZET</b> Tél : 1.91.86 Adj. <b>Christophe SUCHEL</b> Tél : 1.70.24 Adj. <b>Marion VANDELDE</b> Tél : 1.91.31</p> <p><b>AD1</b> Bureau des stratégies territoriales <b>Pauline SIROT</b> Tél : 1.98.31</p> <p><b>AD2</b> Bureau des aménagements d'intérêt national <b>Hélène FOUQUET</b> Tél : 1.76.05</p> <p><b>AD3</b> Bureau de la connaissance et des politiques foncières <b>Hugo THIERRY</b> Tél : 1.15.79</p> <p><b>AD4</b> Bureau des villes et territoires durables <b>Florence DROUY</b> Tél : 1.72.67</p> <p><b>AD5</b> Bureau de l'aménagement opérationnel <b>Camille MADOIRE-ROUZAUD</b> Tél : 1.37.23</p>	<p><b>SOUS-DIRECTION DES RESSOURCES HUMAINES ET DES COMPÉTENCES (SDRHC)</b></p> <p><b>SOUS-DIRECTRICE</b> <b>N. Stéphanie MARGUET</b> tél : 1.98.43 Adj. <b>Laurence NAVARRE</b> Tél : 1.95.60</p> <p>Mission de la gestion des RH Cheffe de la mission <b>Marine GAIGNARD VUILLEMIN</b> Tél : 1.90.47</p> <p>Mission du développement des RH Cheffe de la mission <b>Hervane ROUSSEL</b> Tél : 1.73.73</p> <p>Mission de la qualité de la vie au travail Cheffe de la mission <b>Nathalie PESSON</b> Tél : 1.62.02</p>	<p><b>SOUS-DIRECTION TERRITOIRES ET USAGERS (T&amp;U)</b></p> <p><b>SOUS-DIRECTRICE</b> <b>Anne-Lorraine LATTRAYE</b> Tél : 1.95.68</p> <p>Adj. <b>Grégory PIERRESTEYU</b> Tél : 1.81.19</p> <p>Mission mobilisation des territoires Cheffe de la mission <b>Michèle PHELEP</b> Tél : 1.37.51</p> <p>Mission dialogue territorial et impact Cheffe de la mission <b>Charline NENNIG</b> Tél : 1.93.10 Adj. <b>Julie PERCELAY</b> Tél : 1.95.77</p> <p>Mission projets, méthodes et outils Chef de la mission <b>Joël MOGNOL</b> Tél : 1.82.64</p>	<p>Coordinateur interministériel du plan eau-DOM <b>Najib MAHFOUDHI</b> Tél : 1.88.61</p> <p>MI - Mission de coordination européenne et internationale Chef de la mission <b>Lionel LAUNOIS</b> Tél : 1.32.74</p> <p>Directrice de projet changement climatique <b>Ophélie RISLER</b> Tél : 1.63.61</p>	<p><b>DIRECTION DE DE L'EAU ET DE LA BIODIVERSITÉ (DEB)</b></p> <p><b>Directrice</b> <b>Célia de LAVERGNE</b> Tél : 1.35.27</p> <p>Adjoint : <b>Pierre-Edouard GUILLAIN</b> Tél : 1.31.98 Adjointe : <b>Marie-Laure METAYER</b> Tél : 1.36.85 Cheffe de cabinet : <b>Eugénie BARRON (par intérim)</b> Tél : 01.38.84</p>	<p>Sous-direction de la coordination, de l'appui, de la stratégie et du pilotage des politiques de protection et de restauration des écosystèmes aquatiques (CASP)</p> <p><b>SOUS-DIRECTEUR</b> <b>Damien LA MOTTE</b> Tél : 1.67.30 Adj. <b>Fanny CUSIN-MASSET</b> Tél : 1.15.60 Adj. <b>Julie PERCELAY</b> Tél : 1.22.23</p> <p><b>CASP Projets prioritaires</b> Mission des projets transversaux prioritaires <b>Delphine ALBOUY</b> Tél : 1.32.06</p> <p><b>CASP Opérateurs</b> Bureau de la tutelle de l'office français de la biodiversité, des agences de l'eau et de l'EP MP et de la synthèse et de l'appui transverse opérateurs <b>Alexandra LEQUIEN</b> Tél : 1.92.74</p> <p><b>CASP Juridique</b> Bureau de l'appui juridique et de la législation de l'eau <b>Marie-Laure BAILLY-MAITRE</b> Tél : 1.14.31</p> <p><b>CASP Polles</b> Bureau de la police de l'eau et de la nature et de l'appui aux services déconcentrés <b>Caroline LAVALLEE</b> Tél : 1.31.41</p> <p><b>CASP Budget</b> Mission du budget de l'eau et de la biodiversité et du paysage <b>Karine GODEY</b> Tél : 1.70.10</p>	<p>Sous-direction de la protection et de la gestion de l'eau, des ressources minérales et des écosystèmes aquatiques (EARM)</p> <p><b>SOUS-DIRECTRICE</b> <b>Isabelle KAMIL</b> Tél : 1.34.47 Adj. <b>Philippe GOUTEYRON</b> Tél : 1.15.60 Adj. <b>Laurent TELLECHEA</b> Tél : 1.22.23</p> <p><b>EARM1</b> Bureau de la politique de l'eau <b>Hortense BLANCHET DE LA LAURENCIE</b> Tél : 1.32.94</p> <p><b>EARM2</b> Bureau de la politique des ressources minérales non énergétiques <b>Jean-François GAULLAUD</b> Tél : 1.13.24</p> <p><b>EARM3</b> Bureau de la ressource en eau, des milieux aquatiques et de la pêche en eau douce <b>Claire-Cécile GARNIER</b> Tél : 1.30.77</p> <p><b>EARM4</b> Bureau de la lutte contre les pollutions domestiques et industrielles <b>Véronique NICOLAS</b> Tél : 1.34.41</p> <p><b>EARM5</b> Bureau qualité de l'eau et agriculture <b>Laure-Anne MAGNARD</b> Tél : 1.34.26</p>	<p>Sous-direction de la protection et de la restauration des écosystèmes terrestres (ET)</p> <p><b>SOUS-DIRECTEUR</b> <b>Philippe ROGIER</b> Tél : 1.29.55 Adj. <b>Isabelle DOMERGUE</b> Tél : 1.89.96 Adj. <b>Caroline VENDRYES</b> Tél : 1.38.86 Coor. <b>SNB : Mathilde LOURY</b> Tél : 1.38.86</p> <p><b>ET1</b> Bureau de la politique de la biodiversité <b>Emmanuel PASCO-VIEL</b> Tél : 1.31.50</p> <p><b>ET2</b> Bureau des espaces protégés <b>Constantin de PONTBRIAND</b> Tél : 1.29.98</p> <p><b>ET3</b> Bureau de la chasse, de la faune et de la flore sauvages <b>Raphaël DEMOLIS</b> Tél : 1.35.36</p> <p><b>ET4</b> Bureau de l'encadrement des impacts sur la biodiversité <b>Fabien PEROUZE</b> Tél : 1.97.77</p> <p><b>ET5</b> Bureau des outils territoriaux de la biodiversité <b>Baptiste MAURY</b> Tél : 1.30.50</p>	<p>Sous-direction de la protection et de la restauration des écosystèmes littoraux et marins (ELM)</p> <p><b>SOUS-DIRECTEUR</b> <b>Vincent SZLEPER</b> Tél : 1.32.14 Adj. <b>Matthieu MOURER</b> Tél : 1.35.59 Adj. <b>Nora SUSBIELLE</b> Tél : 1.87.29</p> <p><b>ELM1</b> Bureau de la politique des écosystèmes marins <b>Ilhca MATHIEU</b> Tél : 1.72.58</p> <p><b>ELM2</b> Bureau de la gestion des espèces maritimes et littorales <b>Simon VIDAL</b> Tél : 1.71.93</p> <p><b>ELM3</b> Bureau de l'évaluation et de la protection des milieux marins <b>Stéphanie Belina</b> Tél : 1.51.51</p>
--	---	---	---	--	--	---	---	---	--	--	---	---	---

**Gouvernance partagée**

- Délégué ministériel forêt-bois **N.**  
Tél : 1.
- Coordination gouvernementale du plan de rénovation énergétique des bâtiments (CIPREB) **Simon HUFFTEAU**  
Tél : 1.33.05
- Mission plan bâtiment durable (MPB) **N.**  
Tél : 1.
- Plan urbanisme construction architecture (PUCA) **François MENARD (par intérim)**  
Tél : 1.24.79