



# PÉRIMÈTRES DES TITRES MINIER D'HYDROCARBURES

## OIL AND GAS MINING ACREAGE

### PERMIS DE RECHERCHES EN COURS DE VALIDITÉ

Exploration Permits

N°	NOM	TITULAIRE(S)	km²	FIN
H 592-3	Plivot(*)	Ipc	29,7	31.10.25
H 607-3	Romilly-Sur-Seine(*)	Sppe	105	19.08.23
H 620-3	Marcilly-Le-Hayer(*)	Sppe	1,5	30.10.24

(1) Titre prorogé (art. L142-2 du code minier).

### CONCESSIONS EN COURS DE VALIDITÉ

Production Concessions

N°	NOM	TITULAIRE(S)	km²	FIN
C 03	Lacq	Geopetrol	415	03.10.41
C 05	Parentis	Vermilion Rep	93,36	01.01.31
C 06	Mothes(*)	Vermilion Rep	8,58	01.07.27
C 07	Chartrettes	Geopetrol	21,41	31.12.34
C 08	Saint-Martin-de-Bossenay	Sppe	20,35	01.01.36
C 10	Cazaux	Vermilion Rep	55	01.01.35
C 12	Châteaurenard	Vermilion Rep	45,6	01.01.36
C 13	Saint-Firmin-des-Bois	Vermilion Rep	16,08	01.01.36
C 14	Coulommès-Vaucourtois(*)	Sppe	26,1	01.12.24
C 15	Lugos	Vermilion Rep	11,52	05.06.34
C 17	Lavergne	Vermilion Rep	12,8	01.01.29
C 19	Lucats-Cabeil	Vermilion Rep	14,3	01.01.41
C 21	Bonrepos-Montastruc	Geopetrol	47,09	07.03.30
C 22	Pécorade	Geopetrol	34,86	20.05.30
C 24	Vic-Bilh	Vermilion Rep	54,58	04.02.34
C 25	Donnemarie	Vermilion Rep	32	13.06.34
C 26	Trois-Fontaines	Engie	157,8	30.01.35
C 27	Soudron	Ipc	51,6	22.03.35
C 29	Villeperdue	Ipc	141,3	15.01.37
C 30	Chaunoy	Vermilion Rep	143,4	04.01.35
C 31	Lagrange	Geopetrol	30,65	17.02.38
C 32	Courdemanges	Ipc	19,9	12.03.38
C 34	Grandville	Ipc	33,9	07.08.38
C 35	Castéra-Lou	Geopetrol	26,3	06.08.35
C 37	Champotran	Vermilion Rep	216,58	14.08.38
C 38	Malnoue	Vermilion Rep	56,2	14.08.38
C 39	Schelmenberg	Geopetrol	7,2	22.01.34
C 40	Scheibenhard	Geopetrol	9,67	22.01.34
C 45	Lacq Nord	Geopetrol	94,62	17.05.41
C 46	Saint-Germain-Laxis	Geopetrol	20	28.09.31
C 47	Eschau	Geopetrol	5,38	10.10.31
C 48	Fontaine-au-Bron	Geopetrol, Ipc	62,1	01.01.40
C 49	Désirée	Gazonor	200	23.12.42
C 50	Poissonnière	Gazonor	698,05	23.12.42
C 51	Vert-le-Petit	Vermilion Rep	9,97	01.01.40
C 52	La Croix-Blanche	Vermilion Rep	14,6	01.01.40
C 53	Vert-le-Grand	Vermilion Rep	21,9	01.01.40
C 54	Les Arbousiers	Vermilion Rep, Ipc Gascogne	7,85	13.01.45
C 56	Les Pins	Vermilion Rep, Ipc Gascogne	3,56	01.01.40
C 58	Ile-du-Gord(*)	Sppe	64,7	10.01.28
C 59	Pézarches(*)	Geopetrol	9,3	07.05.23
C 60	Itteville(*)	Vermilion Rep, Vermilion Pyrenees	46,48	07.05.23
C 61	Charmottes	Vermilion Rep	36,5	24.10.38
C 62	Dommartin-Lettrée(*)	Ipc, Vermilion Exploration	13,2	09.02.24
C 64	Brémondrie(*)	Vermilion Rep	11,3	05.11.27
C 65	Vulaines	Vermilion Rep	27,9	05.11.32
C 66	Vert-la-Gravelle	Ipc	23	20.09.28
C 67	Sivry	Geopetrol	20	21.11.28
C 68	Courbey	Vermilion Rep, Ipc Gascogne	22,12	31.03.54
C 69	Merisier	Ipc	26,5	30.11.29
C 70	La Motte Noire	Ipc	15,84	19.03.30
C 72	Tamaris	Vermilion Rep, Ipc Gascogne	10	01.01.40
C 73	Les Mimosas	Vermilion Rep, Ipc Gascogne	20	26.11.31
C 74	La Vignotte(*)	Geopetrol	9,3	07.01.24
C 75	Nonville	Bridge Énergies	53,32	19.07.34
C 76	Muehlweg	Oelweg	3,3	06.12.34
C 77	Amaltheus	Ipc	37	01.01.40
C 78	Avon-La-Pèze	Sppe	56,08	04.02.33
C 79	La Conquillie	Vermilion Rep	36,39	04.02.33
C 80	Saint-Lupien	Sppe	76,17	01.01.40
C 81	Caudos Nord	Ets Maurel & Prom, Indorama Oil	17,14	01.01.40

(2) Prolongation sollicitée (art. L142-3 du code minier).

### DEMANDES DE CONCESSIONS

Production Concession Application

N°	NOM	TITULAIRE(S)	km²	PÉTITION
C 85-D	Saint-Just-Sauvage(*)	Sppe	105	18.08.2023
C 86-D	Genièvre(*)	Ipc	29,7	01.12.2023
C 08-D	Saint-Martin-de-Bossenay(*)	Sppe	1,5	13.05.2024

(3) Concession sollicitée (art. L132-6 du code minier).

(4) Extension sollicitée (art. L142-6 du code minier).

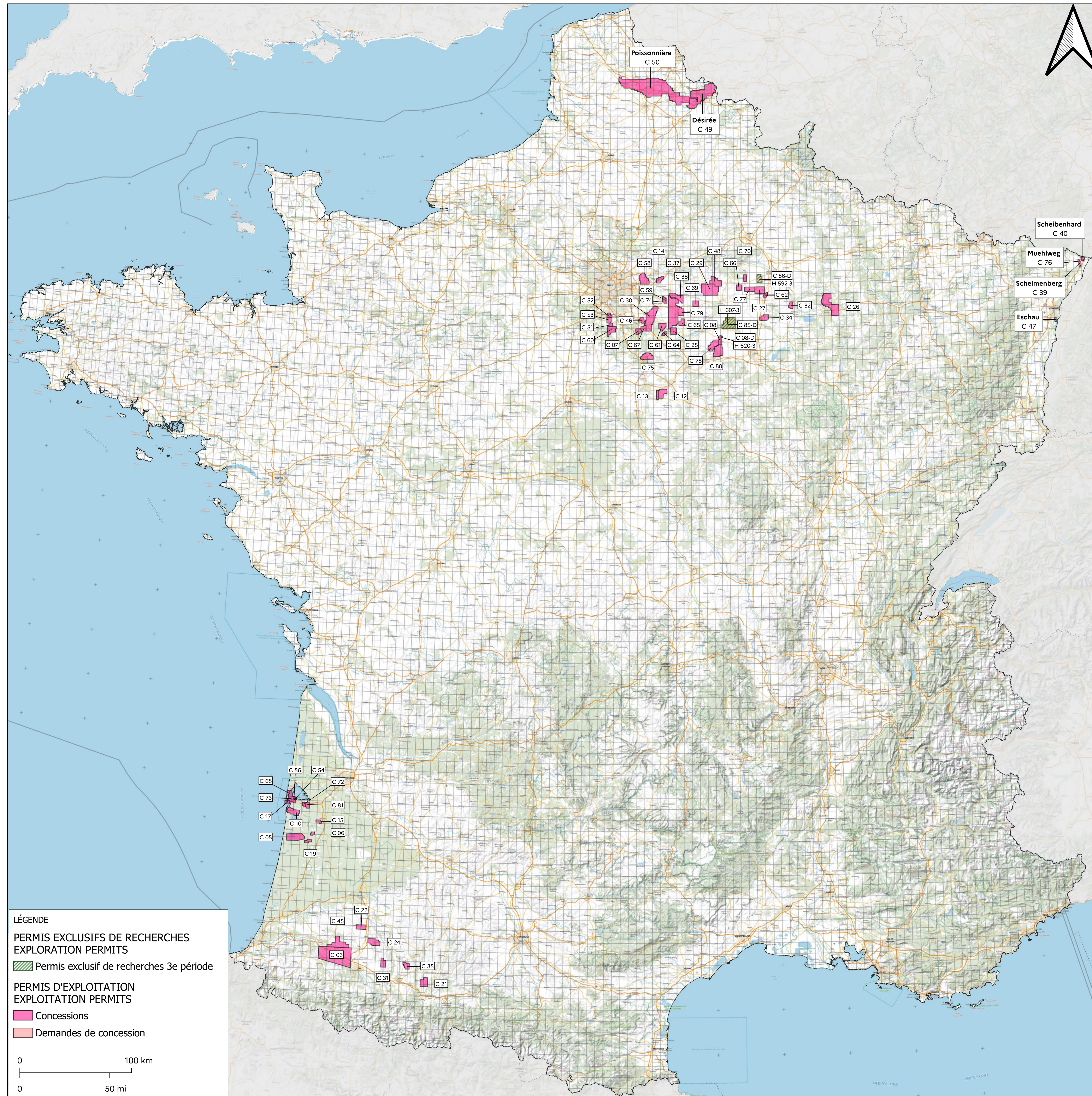

**LÉGENDE**

**PERMIS EXCLUSIFS DE RECHERCHES EXPLORATION PERMITS**  
 [Green hatched box] Permis exclusif de recherches 3e période

**PERMIS D'EXPLOITATION EXPLOITATION PERMITS**  
 [Pink box] Concessions  
 [Light pink box] Demandes de concession

0 100 km  
0 50 mi

