



GOUVERNEMENT

*Liberté
Égalité
Fraternité*

ATLAS

—
des principales
actions de l'ANCT sur
les territoires



L'ÉTAT AGIT POUR NOS TERRITOIRES



VILLAGES D'AVENIR

lancé en 2024

Accompagne les communes rurales de moins de 3 500 habitants en ingénierie technique et financière pour la réalisation de leurs projets de territoire.

↪ +120 CHEFS DE PROJET
POUR ACCOMPAGNER
LES COLLECTIVITÉS

↪ +2 458 COMMUNES
LABELLISÉES VILLAGES
D'AVENIR, UNE SECONDE
VAGUE A VENIR



PETITES VILLES DE DEMAIN

lancé en 2020

Renforce les moyens des élus des petites villes de moins de 20 000 habitants pour améliorer la qualité de vie des habitants (soutien financier et en ingénierie)

↪ +1 600 COMMUNES
ACCOMPAGNÉES

↪ +3 MILLIARDS € ALLOUÉS
JUSQU'EN 2026



FRANCE SERVICES

lancé en 2021

Réseau qui rapproche les services publics des usagers et illustre le retour de l'État au cœur des territoires.

Un espace France services se situe à moins de 20 minutes de chaque Français.

↪ +2 700 GUICHETS UNIQUES DE PROXIMITÉ

↪ +300 FRANCE SERVICES DANS LES VILLES MOYENNES D'ICI 2026



RECONQUÊTE DU COMMERCE RURAL

lancé en 2023

Dispositif de soutien à l'installation de commerces dans des communes qui en sont dépourvues pour recréer du dynamisme dans les villages !

↪ +12 M€ POUR LA PÉRIODE 2023-2024.

↪ JUSQU'À 80 000 EUROS D'AIDES



FABRIQUES DE TERRITOIRES

lancé en 2020

Encouragent la création de tiers-lieux, plateformes de services, dans des zones défavorisées sur le plan socio-économique. 300 tiers-lieux ont été au total subventionnés.

↪ 45M€ MOBILISÉS AU TOTAL

↪ SOUTIEN DURANT TROIS ANS, À HAUTEUR DE 50 000 EUROS PAR AN PAR FABRIQUE



MANUFACTURES DE PROXIMITÉ

lancé en 2021

Lieux de mise en commun des outils de production et de techniques (ateliers, fablab, etc.), les manufactures de proximité permettent d'insuffler une nouvelle dynamique économique et sociale dans nos territoires.

↪ +100 MANUFACTURES LABELLISÉES



TERRITOIRES D'INDUSTRIE

lancé en 2018

Territoires d'industrie est une stratégie de reconquête industrielle par et pour les territoires.

Le programme vise à apporter, dans et par les territoires, des réponses concrètes aux enjeux de soutien à l'industrie.

↪ + 183 TERRITOIRES
D'INDUSTRIE

↪ +1,75 MILLION D'EMPLOIS
INDUSTRIELS CRÉÉS



ACCOMPAGNEMENT SUR MESURE

lancé en 2018

Soutien sur mesure et personnalisé à l'échelle de la commune ou de l'intercommunalités sur les projets d'envergures et complexes. Le soutien est multiple : revitalisation commerciale, développement économique, accès aux services publics



VOLONTARIAT TERRITORIAL EN ADMINISTRATION

lancé en 2021

Les VTA ont vocation à soutenir les collectivités rurales, pour faire émerger leurs projets de développement et les aider à se doter d'outils d'ingénierie adaptés à leurs besoins.

↪ +20 000€ DE
SUBVENTION
FORFAITAIRE DE L'ÉTAT
PAR POSTE

↪ +600 VTA AIDÉS JUSQU'À
AUJOURD'HUI



Ain (01)

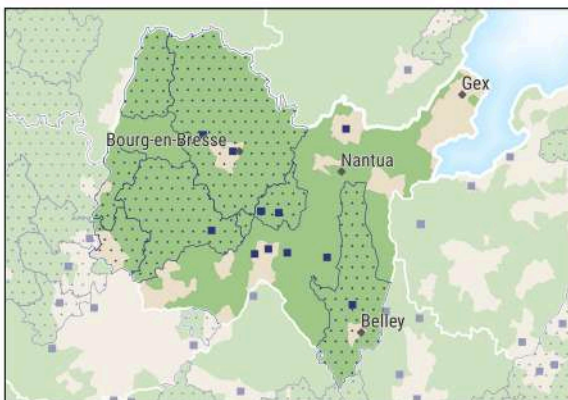

Accompagnement sur mesure - ANCT

- Echelle communale
- Echelle EPCI

Dispositifs et programmes - ANCT

- Village d'avenir
- Petites villes de demain
- ◆ Fabrique de territoire
- ◆ Manufacture de proximité
- ⊙ France services
- 👤 Commune accueillant au moins 1 VTA
- 🏠 Accompagnement commerces ruraux

Territoire d'industrie

Grille de densité - INSEE

- rural
- urbain

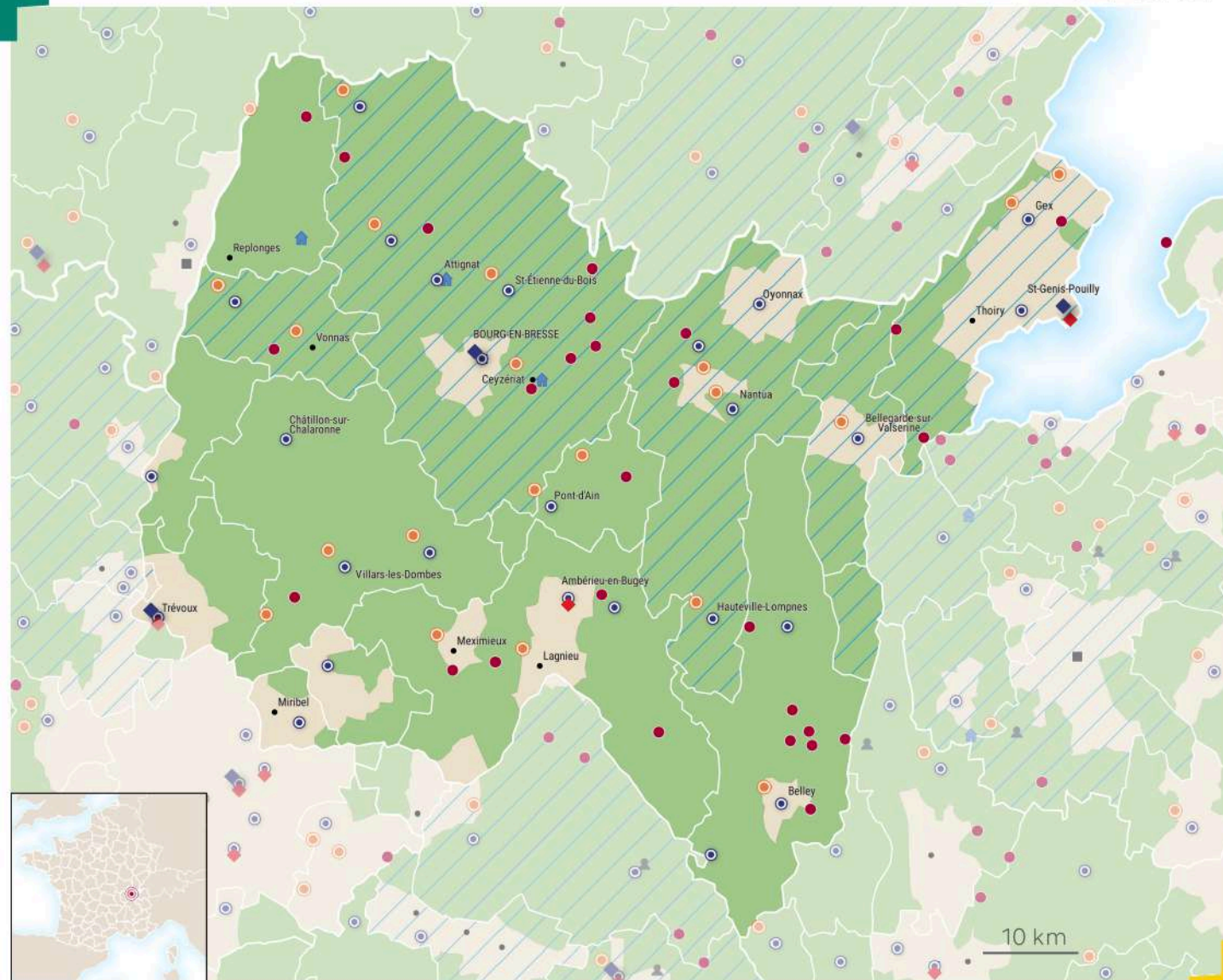



1-AIN

Accompagnement ANCT-Communes **11 villes concernées**

Ambérieu-en-Bugey, Bourg-en-Bresse, Chalamont, Cuzieu, Jujurieux, Oyonnax, Plateau d'Hauteville, Polliat, Pont-d'Ain, Saint-Denis-en-Bugey, Saint-Rambert-en-Bugey

Accompagnement ANCT - EPCI

CA du Bassin de Bourg-en-Bresse, CC Bresse et Saône, CC Bugey Sud, CC Dombes Saône Vallée, CC Rives de l'Ain - Pays du Cerdon, CC Val de Saône Centre, CC de la Dombes

France services **25 villes concernées**

Ambérieu-en-Bugey, Attignat, Belley, Bourg-en-Bresse, Chalamont, Châtillon-sur-Chalaronne, Gex, Izernore, Montluel, Montmerle-sur-Saône, Montrevel-en-Bresse, Nantua, Oyonnax, Plateau d'Hauteville, Pont-d'Ain, Pont-de-Veyle, Saint-Genis-Pouilly, Saint-Maurice-de-Beynost, Saint-Rambert-en-Bugey, Saint-Trivier-de-Courtes, Saint-Étienne-du-Bois, Trévoux, Valserhône, Villars-les-Dombes

Fabrique de territoire **3 villes concernées**

Ambérieu-en-Bugey, Ferney-Voltaire, Trévoux

Manufacture de proximité **3 villes concernées**

Bourg-en-Bresse, Ferney-Voltaire, Trévoux

Territoires d'industrie

CA Villefranche Beaujolais Saône, CA du Bassin de Bourg-en-Bresse, CA du Pays de Gex, CC Usse et Rhône, CC de la Veyle, CC du Pays Bellegardien (CCPB), Haut - Bugey Agglomération

Village d'avenir **24 villes concernées**

Bresse Vallons, Brion, Cerdon, Ceyzérieu, Charnoz-sur-Ain, Chavannes-sur-Reyssouze, Chézery-Forens, Flaxieu, Grand-Corent, Grilly, Izernore, Lompnas, Marignieu, Nivigne et Suran, Parves et Nattages, Polliou, Revonnas, Saint-Jean-sur-Reyssouze, Saint-Julien-sur-Veyle, Saint-Marcel, Saint-Rambert-en-Bugey, Sainte-Julie, Simandre-sur-Suran, Valromey-sur-Séran, Villereversure

Petites villes de demain **24 villes concernées**

Belley, Ceyzériat, Chalamont, Divonne-les-Bains, Gex, Lagnieu, Meximieux, Montrevel-en-Bresse, Montréal-la-Cluse, Nantua, Plateau d'Hauteville, Poncin, Pont-d'Ain, Pont-de-Vaux, Pont-de-Veyle, Saint-André-de-Corcy, Saint-Trivier-de-Courtes, Saint-Étienne-du-Bois, Thoissey, Valserhône, Villars-les-Dombes, Vonnas



Aisne (02)



Accompagnement sur mesure - ANCT

- Echelle communale
- ▨ Echelle EPCI

Dispositifs et programmes - ANCT

- Village d'avenir
- Petites villes de demain
- ◆ Fabrique de territoire
- ◆ Manufacture de proximité
- ⊙ France services
- 🏠 Accompagnement commerces ruraux

Grille de densité - INSEE

- rural
- urbain

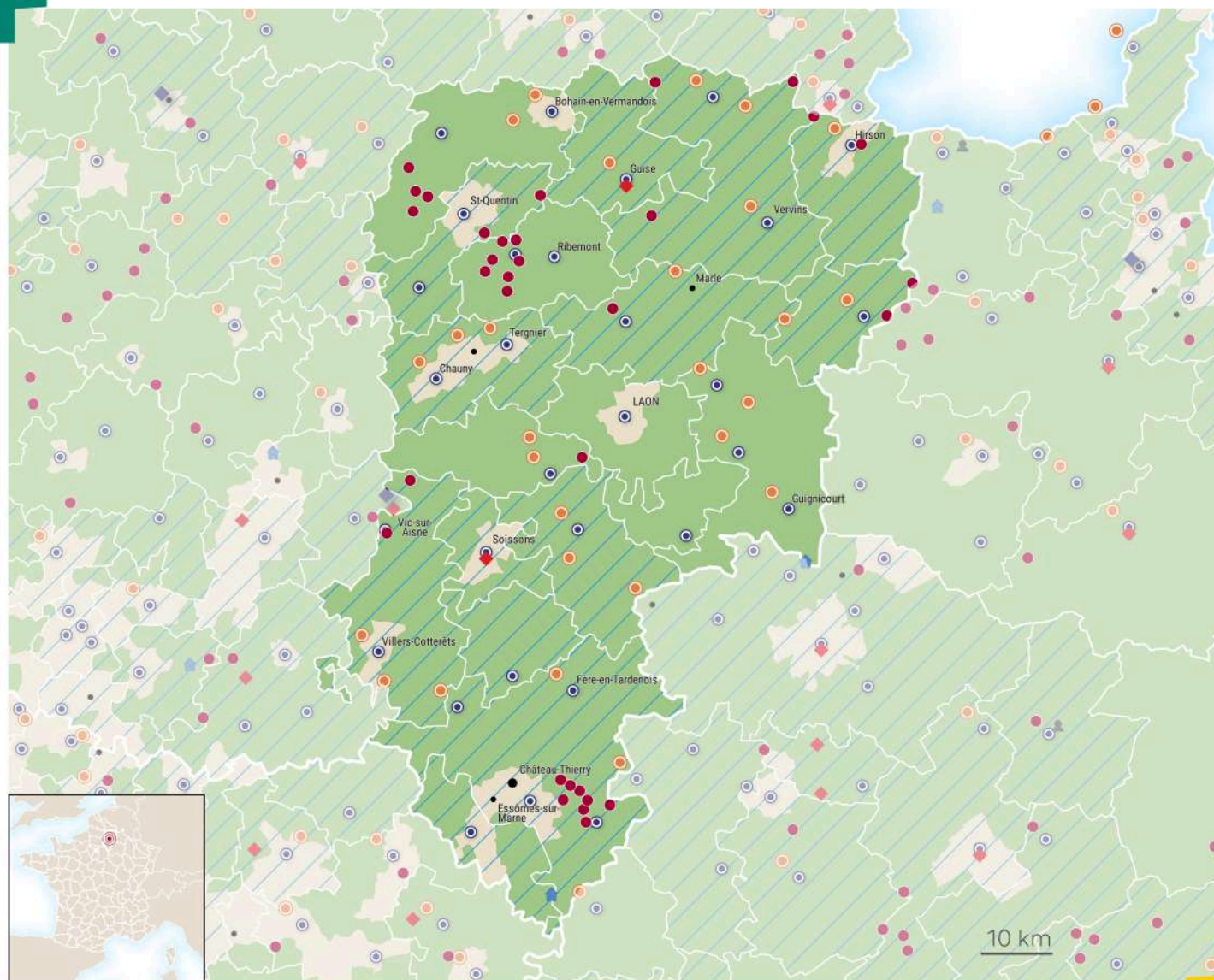



2-AISNE

Accompagnement ANCT-Communes **7 villes concernées**

Chauny, La Ferté-Milon, Laon, Saint-Quentin, Sissonne, Soissons, Étampes-sur-Marne

Accompagnement ANCT - EPCI

CA du Saint-Quentinois, CC du Canton d'Oulchy le Château, CC du Pays de la Serre, CC du Val de l'Aisne

France services **30 villes concernées**

Beaurieux, Bellicourt, Bohain-en-Vermandois, Charly-sur-Marne, Chauny, Condé-en-Brie, Crécy-sur-Serre, Fère-en-Tardenois, Guise, Hirson, La Fère, Laon, Le Nouvion-en-Thiérache, Liesse-Notre-Dame, Mézières-sur-Oise, Neuilly-Saint-Front, Oulchy-le-Château, Pinon, Ribemont, Rozoy-sur-Serre, Saint-Erme-Outre-et-Ramecourt, Saint-Quentin, Saint-Simon, Soissons, Vailly-sur-Aisne, Vervins, Vic-sur-Aisne, Villeneuve-sur-Aisne, Villers-Cotterêts, Étampes-sur-Marne

Fabrique de territoire **2 villes concernées**

Guise, Soissons

Territoires d'industrie

CA Chauny Tergnier La Fère, CA de la Région de Château-Thierry, CA du Saint-Quentinois, CC Retz en Valois, CC Thiérache Sambre et Oise, CC de l'Est de la Somme, CC de la Thiérache du Centre, CC des Portes de la Thiérache, CC des Trois Rivières, CC du Canton d'Oulchy le Château, CC du Canton de Charly sur Marne, CC du Pays de la Serre, CC du Val de l'Aisne, GrandSoissons Agglomération

Village d'avenir **30 villes concernées**

Alaincourt, Boué, Brissay-Choigny, Brissy-Hamégicourt, Celles-lès-Condé, Châtillon-sur-Oise, Condé-en-Brie, Connigis, Crécy-sur-Serre, Crézancy, Francilly-Selency, Holnon, Itancourt, Maissemy, Mondrepuis, Monthurel, Montigny-lès-Condé, Morsain, Moÿ-de-l'Aisne, Mézières-sur-Oise, Neuville, Ressons-le-Long, Sains-Richaumont, Saint-Eugène, Saint-Michel, Savy, Séry-lès-Mézières, Urcel, Vallées en Champagne, Vic-sur-Aisne

Petites villes de demain **25 villes concernées**

Anizy-le-Grand, Bohain-en-Vermandois, Braine, Chauny, Fresnoy-le-Grand, Fère-en-Tardenois, Guise, Hirson, La Capelle, La Ferté-Milon, La Fère, Le Nouvion-en-Thiérache, Liesse-Notre-Dame, Marle, Montcornet, Neuilly-Saint-Front, Pinon, Rozoy-sur-Serre, Saint-Erme-Outre-et-Ramecourt, Sissonne, Tergnier, Vailly-sur-Aisne, Vervins, Villeneuve-sur-Aisne, Villers-Cotterêts



Allier (03)

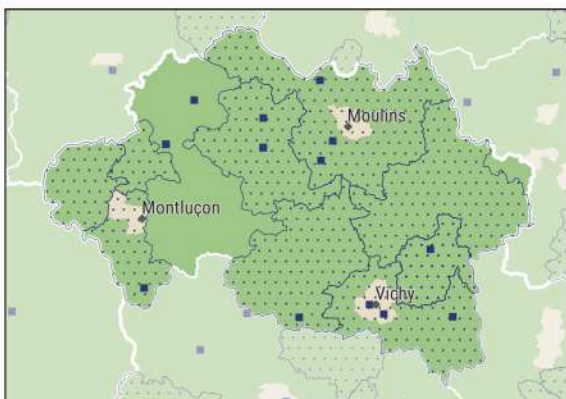

Accompagnement sur mesure - ANCT

■ Echelle communale

▨ Echelle EPCI

Dispositifs et programmes - ANCT

● Village d'avenir

○ Petites villes de demain

◆ Fabrique de territoire

◆ Manufacture de proximité

⊙ France services

👤 Commune accueillant au moins 1 VTA

🏠 Accompagnement commerces ruraux

▨ Territoire d'industrie

Grille de densité - INSEE

■ rural

■ urbain

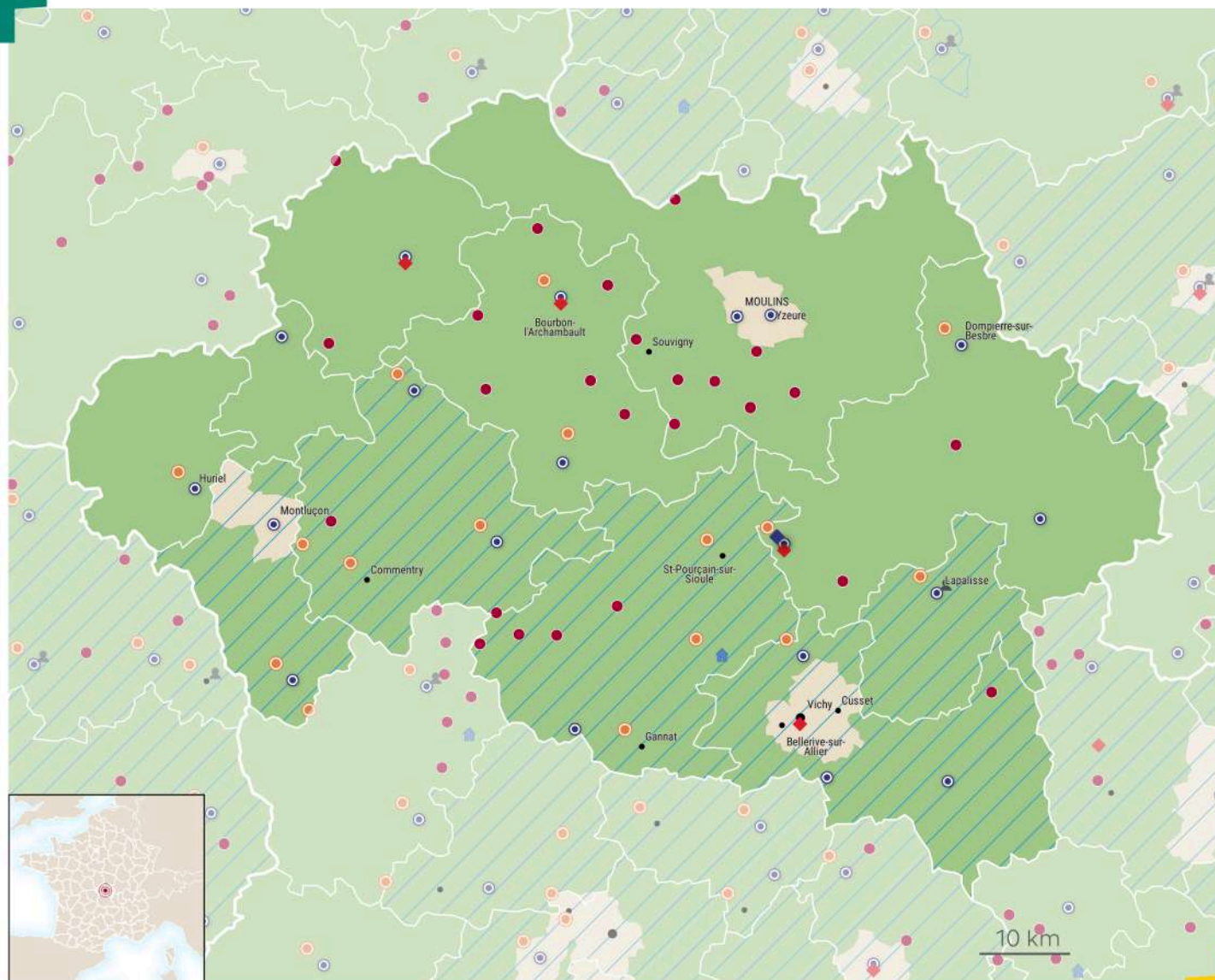



3-ALLIER

Accompagnement ANCT-Communes **12 villes concernées**

Besson, Bourbon-l'Archambault, Bressolles, Châtel-Montagne, Cérilly, Gannat, Hérisson, Lapalisse, Le Vernet, Marcillat-en-Combraille, Vichy, Villeneuve-sur-Allier

Accompagnement ANCT - EPCI

CA Montluçon Communauté, CA Moulins Communauté, CA Vichy Communauté, CC Entr'Allier Besbre et Loire, CC Saint-Pourçain Sioule Limagne, CC du Bocage Bourbonnais, CC du Pays d'Huriel, CC du Pays de Lapalisse

France services **20 villes concernées**

Bourbon-l'Archambault, Cosne-d'Allier, Cérilly, Dompierre-sur-Besbre, Huriel, Lapalisse, Le Donjon, Le Mayet-de-Montagne, Le Montet, Marcillat-en-Combraille, Montluçon, Montmarault, Moulins, Saint-Germain-des-Fossés, Saint-Yorre, Vallon-en-Sully, Varennes-sur-Allier, Yzeure, Ébreuil

Fabrique de territoire **4 villes concernées**

Bourbon-l'Archambault, Cérilly, Varennes-sur-Allier, Vichy

Manufacture de proximité **1 ville concernée**

Varennes-sur-Allier

Territoires d'industrie

CA Montluçon Communauté, CA Vichy Communauté, CC Commentry Montmarault Nérès Communauté, CC Le Grand Charolais, CC Saint-Pourçain Sioule Limagne, CC du Pays de Lapalisse

Village d'avenir **25 villes concernées**

Ainay-le-Château, Arfeuilles, Bellenaves, Bessay-sur-Allier, Besson, Bresnay, Buxières-les-Mines, Chamblet, Chantelle, Chemilly, Coutansouze, Cressanges, Franchesse, Hérisson, Louroux-de-Bouble, Neuilly-le-Réal, Noyant-d'Allier, Saint-Gérand-le-Puy, Saint-Léon, Saint-Menoux, Souvigny, Toulon-sur-Allier, Villeneuve-sur-Allier, Ygrande, Échassières

Petites villes de demain **15 villes concernées**

Bourbon-l'Archambault, Broût-Vernet, Commentry, Cosne-d'Allier, Dompierre-sur-Besbre, Gannat, Huriel, Lapalisse, Marcillat-en-Combraille, Montmarault, Nérès-les-Bains, Saint-Germain-des-Fossés, Saint-Pourçain-sur-Sioule, Tronget, Varennes-sur-Allier



Alpes-de-Haute-Provence (04)

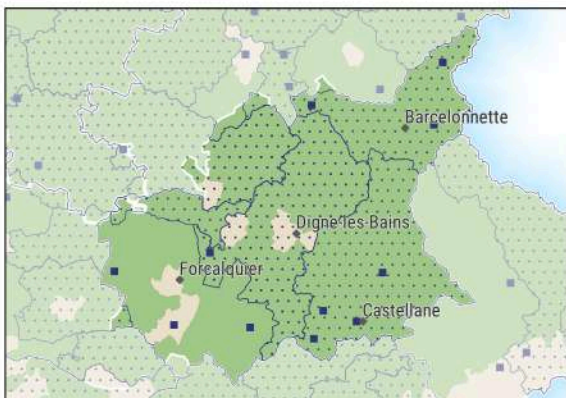

Accompagnement sur mesure - ANCT

- Echelle communale
- ▨ Echelle EPCI

Dispositifs et programmes - ANCT

- Village d'avenir
- Petites villes de demain
- ◆ Fabrique de territoire
- ◆ Manufacture de proximité
- ⊙ France services
- 👤 Commune accueillant au moins 1 VTA
- 🏠 Accompagnement commerces ruraux

Grille de densité - INSEE

- rural
- urbain

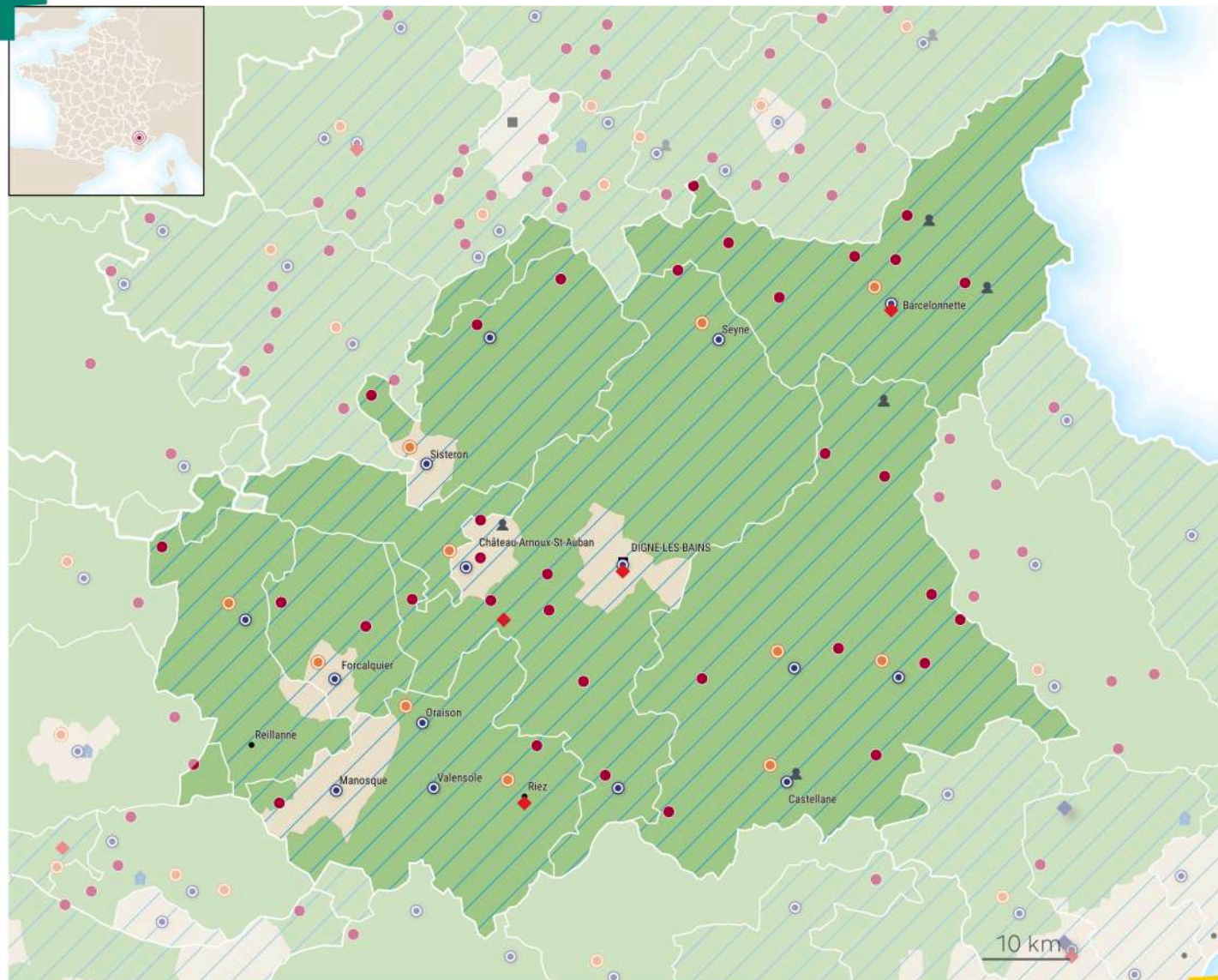



4-ALPES-DE-HAUTE-PROVENCE

Accompagnement ANCT-Communes **11 villes concernées**

Allons, Blioux, Castellane, Jausiers, La Palud-sur-Verdon, Manosque, Peyruis, Riez, Saint-Paul-sur-Ubaye, Simiane-la-Rotonde, Ubaye-Serre-Ponçon

Accompagnement ANCT - EPCI

CA Provence-Alpes-Agglomération, CC Alpes-Provence-Verdon Sources de lumière, CC Jabron-Lure-Vançon-Durance, CC du Sisteronais-Buëch

France services **15 villes concernées**

Annot, Banon, Barcelonnette, Castellane, Château-Arnoux-Saint-Auban, Digne-les-Bains, Forcalquier, La Motte-du-Caire, Manosque, Moustiers-Sainte-Marie, Oraison, Saint-André-les-Alpes, Seyne, Sisteron, Valensole

Fabrique de territoire **4 villes concernées**

Barcelonnette, Digne-les-Bains, Malijai, Riez

Territoires d'industrie

CA Durance-Lubéron-Verdon Agglomération, CA Gap-Tallard-Durance, CA Provence-Alpes-Agglomération, CC Alpes-Provence-Verdon Sources de lumière, CC Haute-Provence-Pays de Banon, CC Jabron-Lure-Vançon-Durance, CC Pays Forcalquier et Montagne de Lure, CC Serre-Ponçon, CC Serre-Ponçon Val d'Avance, CC Vallée de l'Ubaye - Serre-Ponçon, CC du Sisteronais-Buëch

Village d'avenir **34 villes concernées**

Aiglun, Allons, Barrême, Castellet-lès-Sausses, Colmars, Céreste, Estoublon, Faucon-de-Barcelonnette, Jausiers, L'Escale, La Condamine-Châtelard, La Motte-du-Caire, La Palud-sur-Verdon, Le Chaffaut-Saint-Jurson, Le Lauzet-Ubaye, Malijai, Mison, Montclar, Moustiers-Sainte-Marie, Méolans-Revel, Ongles, Peyruis, Pierrevert, Pontis, Puimoisson, Revest-du-Bion, Saint-Benoît, Saint-Pons, Sausses, Sigonce, Soleilhas, Turriers, Villars-Colmars, Volonne

Commune accueillant un VTA **2 villes concernées**

Castellane, La Condamine-Châtelard

Petites villes de demain **11 villes concernées**

Annot, Banon, Barcelonnette, Castellane, Château-Arnoux-Saint-Auban, Forcalquier, Oraison, Riez, Saint-André-les-Alpes, Seyne, Sisteron



Hautes-Alpes (05)



Accompagnement sur mesure - ANCT

- Echelle communale
- ▨ Echelle EPCI

Dispositifs et programmes - ANCT

- Village d'avenir
- Petites villes de demain
- ◆ Fabrique de territoire
- ⊙ France services
- 👤 Commune accueillant au moins 1 VTA
- 🏠 Accompagnement commerces ruraux
- ▨ Territoire d'industrie

Grille de densité - INSEE

- rural
- urbain

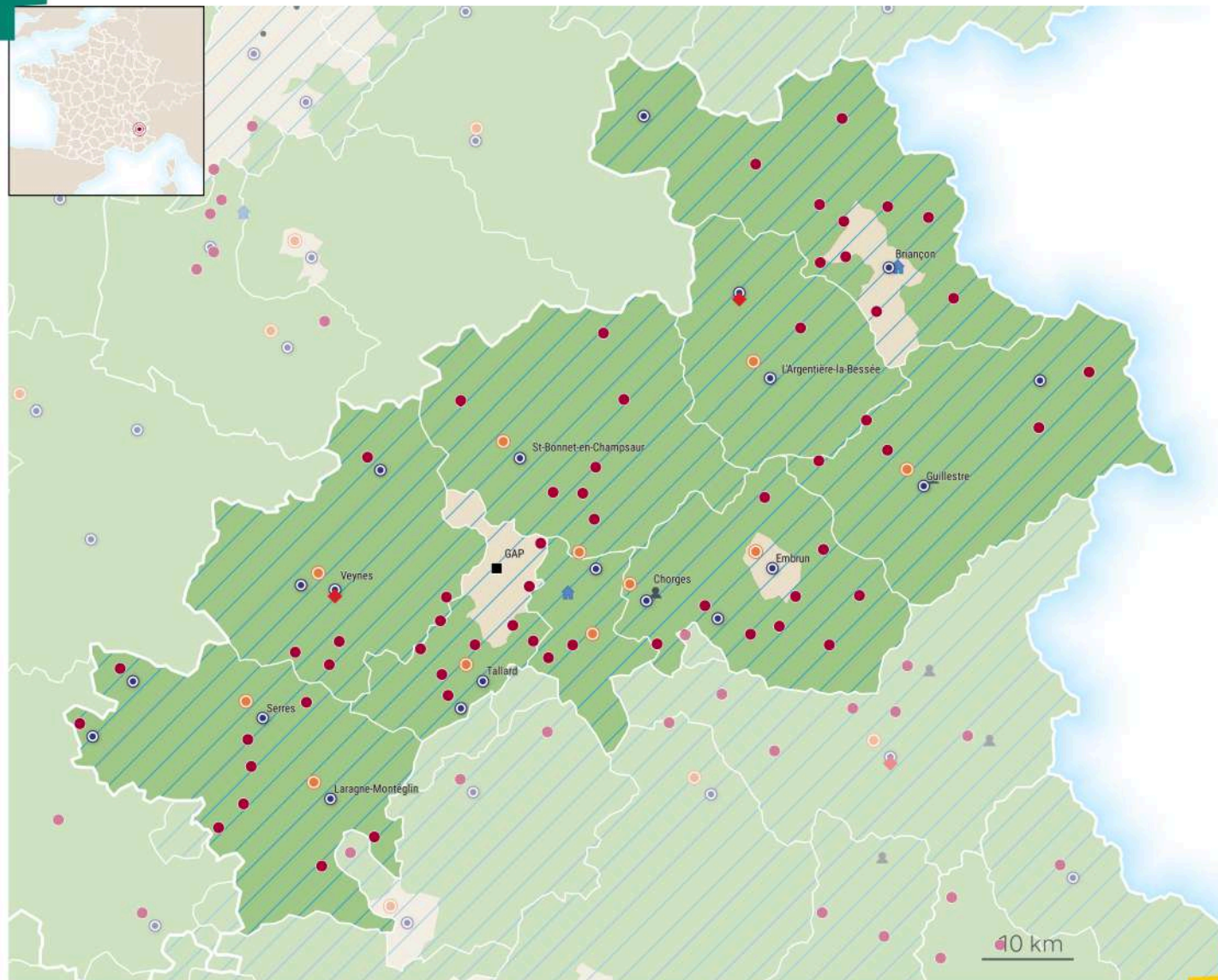



5-HAUTES-ALPES

Accompagnement ANCT-Communes **7** villes concernées

Briançon, Espinasses, Gap, La Bâtie-Neuve, Les Orres, Saint-Bonnet-en-Champsaur, Saint-Véran

Accompagnement ANCT - EPCI

CC Buëch-Dévoluy, CC Champsaur-Valgaudemar, CC Serre-Ponçon Val d'Avance, CC Vallée de l'Ubaye - Serre-Ponçon, CC du Guillestrois et du Queyras, CC du Pays des Ecrins

France services **20** villes concernées

Aiguilles, Aspres-sur-Buëch, Briançon, Chorges, Dévoluy, Embrun, Guillestre, L'Argentière-la-Bessée, La Bâtie-Neuve, La Grave, La Saulce, Laragne-Montéglin, Rosans, Saint-Bonnet-en-Champsaur, Savines-le-Lac, Serres, Tallard, Valdoule, Vallouise-Pelvoux, Veynes

Fabrique de territoire **2** villes concernées

Vallouise-Pelvoux, Veynes

Territoires d'industrie **5** villes concernées

CC Buëch-Dévoluy, CC Champsaur-Valgaudemar, CC du Briançonnais, CC du Guillestrois et du Queyras, CC du Pays des Ecrins

Village d'avenir **57** villes concernées

Abriès-Ristolas, Ancelle, Aubessagne, Baratier, Cervières, Chabestan, Chabottes, Champoléon, Châteauroux-les-Alpes, Châteaueux, Crots, Crévoux, Dévoluy, Eyglies, Fouillouse, Jarjayes, La Chapelle-en-Valgaudemar, La Freissinouse, La Rochette, La Salle-les-Alpes, La Saulce, Le Monétier-les-Bains, Le Poët, Le Saix, Le Sauze-du-Lac, Les Orres, Les Vigneaux, Moline-en-Queyras, Montgenèvre, Méreuil, Névache, Orpierre, Pelleautier, Puy-Saint-André, Puy-Saint-Pierre, Rambaud, Remollon, Rosans, Réotier, Saint-André-d'Embrun, Saint-Auban-d'Oze, Saint-Chaffrey, Saint-Crépin, Saint-Jean-Saint-Nicolas, Saint-Léger-les-Mélèzes, Saint-Sauveur, Sainte-Colombe, Savines-le-Lac, Savournon, Sigoyer, Théus, Trescléoux, Val Buëch-Méouge, Val-des-Prés, Valdoule, Valses, Villar-Saint-Pancrace

Petites villes de demain **11** villes concernées

Chorges, Embrun, Espinasses, Guillestre, L'Argentière-la-Bessée, La Bâtie-Neuve, Laragne-Montéglin, Saint-Bonnet-en-Champsaur, Serres, Tallard, Veynes



Alpes-Maritimes (06)

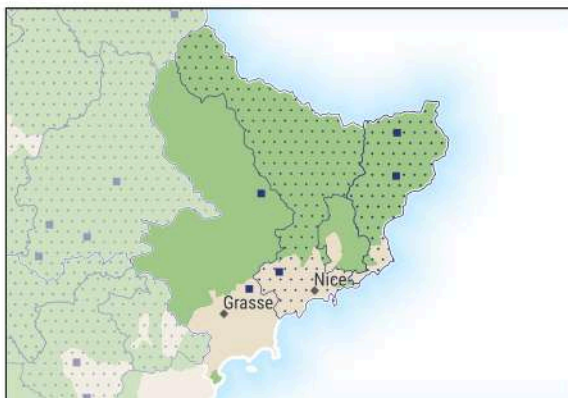

Accompagnement sur mesure - ANCT

- Echelle communale
- Echelle EPCI

Dispositifs et programmes - ANCT

- Village d'avenir
- Petites villes de demain
- ◆ Fabrique de territoire
- ◆ Manufacture de proximité
- ⊙ France services
- 🏠 Accompagnement commerces ruraux
- ▨ Territoire d'industrie

Grille de densité - INSEE

- rural
- urbain

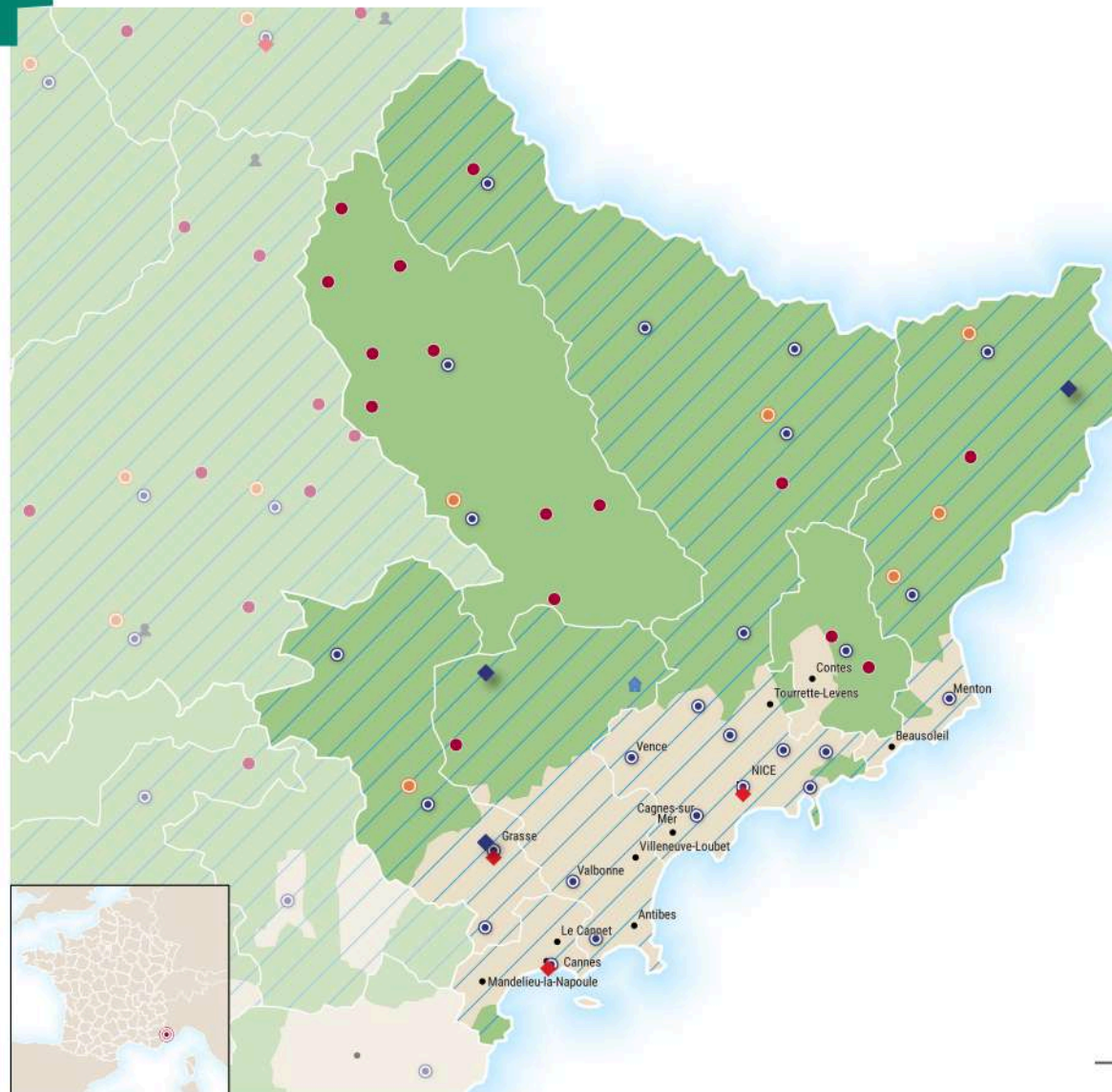



6-ALPES-MARITIMES

Accompagnement ANCT-Communes **5** villes concernées

Saint-Jeannet, Saorge, Tende, Tourrettes-sur-Loup, Villars-sur-Var

Accompagnement ANCT - EPCI

CA de la Riviera Française, Métropole Nice Côte d'Azur

France services **27** villes concernées

Cannes, Carros, Colomars, Grasse, Guillaumes, L'Escarène, La Trinité, Levens, Menton, Nice, Puget-Théniers, Pégomas, Roquebillière, Saint-André-de-la-Roche, Saint-Auban, Saint-Laurent-du-Var, Saint-Martin-Vésubie, Saint-Sauveur-sur-Tinée, Saint-Vallier-de-Thiey, Saint-Étienne-de-Tinée, Sospel, Tende, Valbonne, Vallauris, Vence, Villars-sur-Var, Villefranche-sur-Mer

Fabrique de territoire **3** villes concernées

Cannes, Grasse, Nice

Manufacture de proximité **3** villes concernées

Grasse, Gréolières, La Brigue

Territoires d'industrie

CA Cannes Pays de Lérins, CA de Sophia Antipolis, CA de la Riviera Française, CA du Pays de Grasse, Métropole Nice Côte d'Azur

Village d'avenir **15** villes concernées

Caussols, Châteauneuf-d'Entraunes, Daluis, Entraunes, Guillaumes, L'Escarène, Lantosque, Peille, Roquestéron, Saint-Martin-d'Entraunes, Saint-Étienne-de-Tinée, Saorge, Sauze, Touët-sur-Var, Villars-sur-Var

Petites villes de demain **6** villes concernées

Breil-sur-Roya, Puget-Théniers, Roquebillière, Saint-Vallier-de-Thiey, Sospel, Tende



Ardèche (07)

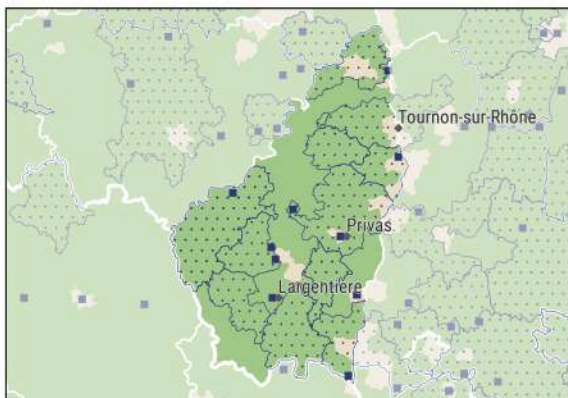

Accompagnement sur mesure - ANCT

- Echelle communale
- ▨ Echelle EPCI

Dispositifs et programmes - ANCT

- Village d'avenir
- Petites villes de demain
- ◆ Fabrique de territoire
- ◆ Manufacture de proximité
- ⊙ France services
- 👤 Commune accueillant au moins 1 VTA
- 🏠 Accompagnement commerces ruraux

▨ Territoire d'industrie

Grille de densité - INSEE

- rural
- urbain

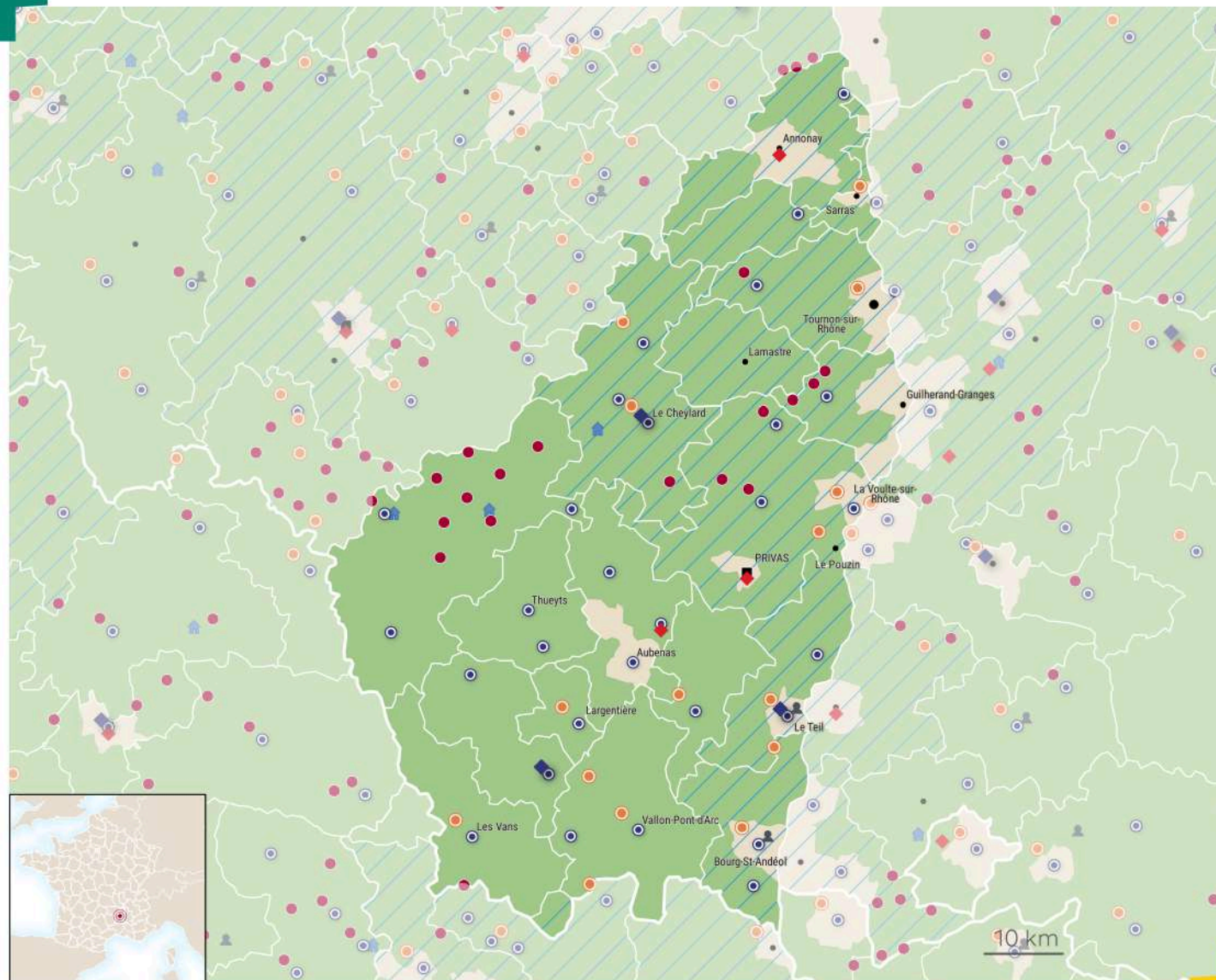



7-ARDÈCHE

Accompagnement ANCT-Communes 10 villes concernées

Andance, Chirols, Cornas, Lalevade-d'Ardèche, Largentière, Le Béage, Le Teil, Marcols-les-Eaux, Privas, Saint-Just-d'Ardèche

Accompagnement ANCT - EPCI

CA Annonay Rhône Agglo, CA Arche Agglo, CA Privas Centre Ardèche, CC Ardèche des Sources et Volcans, CC Berg et Coiron, CC Rhône Crussol, CC des Gorges de l'Ardèche, CC du Pays Beaume-Drobie, CC du Pays de Lamastre, CC du Rhône aux Gorges de l'Ardèche

France services 29 villes concernées

Alboussière, Aubenas, Bourg-Saint-Andéol, Coucouron, Grospierres, Jaujac, Joyeuse, La Voulte-sur-Rhône, Lachamp-Raphaël, Largentière, Le Cheylard, Le Teil, Les Ollières-sur-Eyrieux, Les Vans, Meysse, Saint-Agrève, Saint-Félicien, Saint-Marcel-d'Ardèche, Saint-Martin-de-Valamas, Saint-Romain-d'Ay, Saint-Étienne-de-Lugdarès, Serrières, Thueyts, Valgorge, Vallon-Pont-d'Arc, Vallées-d'Antraigues-Asperjoc, Vernoux-en-Vivarais, Vesseaux, Villeneuve-de-Berg

Fabrique de territoire 3 villes concernées

Annonay, Privas, Vesseaux

Manufacture de proximité 3 villes concernées

Joyeuse, Le Cheylard, Le Teil

Territoires d'industrie

CA Annonay Rhône Agglo, CA Arche Agglo, CA Privas Centre Ardèche, CC Ardèche Rhône Coiron, CC Porte de Dromardèche, CC Rhône Crussol, CC Val Eyrieux, CC de Cèze Cévennes, CC du Pays de Lamastre, CC du Rhône aux Gorges de l'Ardèche, CC du Val d'Ay

Village d'avenir 20 villes concernées

Alboussière, Boffres, Brossainc, Champis, Charnas, Coucouron, Cros-de-Géorand, Le Béage, Le Lac-d'Issarlès, Les Ollières-sur-Eyrieux, Mazan-l'Abbaye, Saint-Cirgues-en-Montagne, Saint-Félicien, Saint-Martial, Saint-Pierreville, Saint-Sauveur-de-Montagut, Sainte-Eulalie, Usclades-et-Rieutord, Vernoux-en-Vivarais, Vinzieux

Commune accueillant un VTA 1 ville concernée

Le Teil

Petites villes de demain 13 villes concernées

Bourg-Saint-Andéol, La Voulte-sur-Rhône, Largentière, Le Cheylard, Le Pouzin, Le Teil, Les Vans, Ruoms, Saint-Agrève, Tournon-sur-Rhône, Vallon-Pont-d'Arc, Villeneuve-de-Berg, Viviers



Ardennes (08)



Accompagnement sur mesure - ANCT

- Echelle communale
- ▨ Echelle EPCI

Dispositifs et programmes - ANCT

- Village d'avenir
- Petites villes de demain
- ◆ Fabrique de territoire
- ◆ Manufacture de proximité
- ⊙ France services
- 👤 Commune accueillant au moins 1 VTA
- 🏠 Accompagnement commerces ruraux

Grille de densité - INSEE

- rural
- urbain

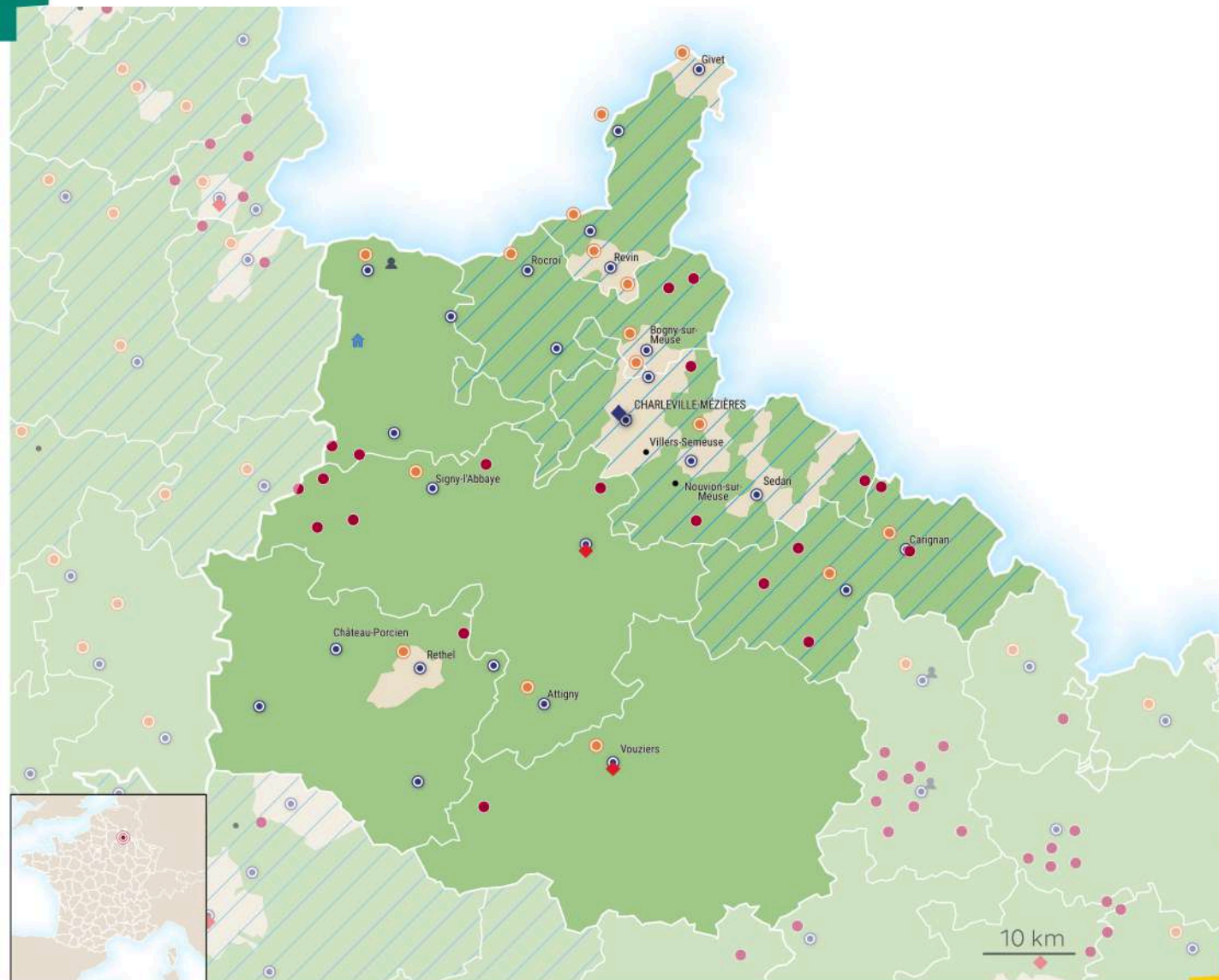



8-ARDENNES

Accompagnement ANCT-Communes **4** villes concernées

Buzancy, Charleville-Mézières, Falaise, Sedan

Accompagnement ANCT - EPCI

Ardenne Métropole, CC Ardennes Thiérache, CC de l'Argonne Ardennaise

France services **25** villes concernées

Amagne, Asfeld, Attigny, Bogny-sur-Meuse, Carignan, Charleville-Mézières, Château-Porcien, Fumay, Givet, Juniville, Liart, Maubert-Fontaine, Mouzon, Nouzonville, Poix-Terron, Renwez, Rethel, Revin, Rocroi, Sedan, Signy-l'Abbaye, Signy-le-Petit, Vireux-Molhain, Vivier-au-Court, Vouziers

Fabrique de territoire **2** villes concernées

Poix-Terron, Vouziers

Manufacture de proximité **1** ville concernée

Charleville-Mézières

Territoires d'industrie **4** villes concernées

Ardenne Métropole, CC Ardenne, Rives de Meuse, CC Vallées et Plateau d'Ardenne, CC des Portes du Luxembourg

Village d'avenir **20** villes concernées

Beaumont-en-Argonne, Blagny, Boulzicourt, Chaumont-Porcien, Escombres-et-le-Chesnois, Gespunsart, Givron, Le Fréty, Les Hautes-Rivières, Lucquy, Machault, Messincourt, Raucourt-et-Flaba, Rocquigny, Rubigny, Saint-Aignan, Saint-Jean-aux-Bois, Thilay, Thin-le-Moutier, Villers-devant-Mouzon

Commune accueillant un VTA **1** ville concernée

Signy-le-Petit

Petites villes de demain

16 villes concernées
Attigny, Bogny-sur-Meuse, Carignan, Fumay, Givet, Monthermé, Mouzon, Nouzonville, Rethel, Revin, Rocroi, Signy-l'Abbaye, Signy-le-Petit, Vireux-Molhain, Vouziers, Vrine aux Bois



Ariège (09)



Accompagnement sur mesure - ANCT

- Echelle communale
- ▨ Echelle EPCI

Dispositifs et programmes - ANCT

- Village d'avenir
- Petites villes de demain
- ◆ Fabrique de territoire
- ◆ Manufacture de proximité
- ⊙ France services
- 🏠 Accompagnement commerces ruraux
- ▨ Territoire d'industrie

Grille de densité - INSEE

- rural
- urbain

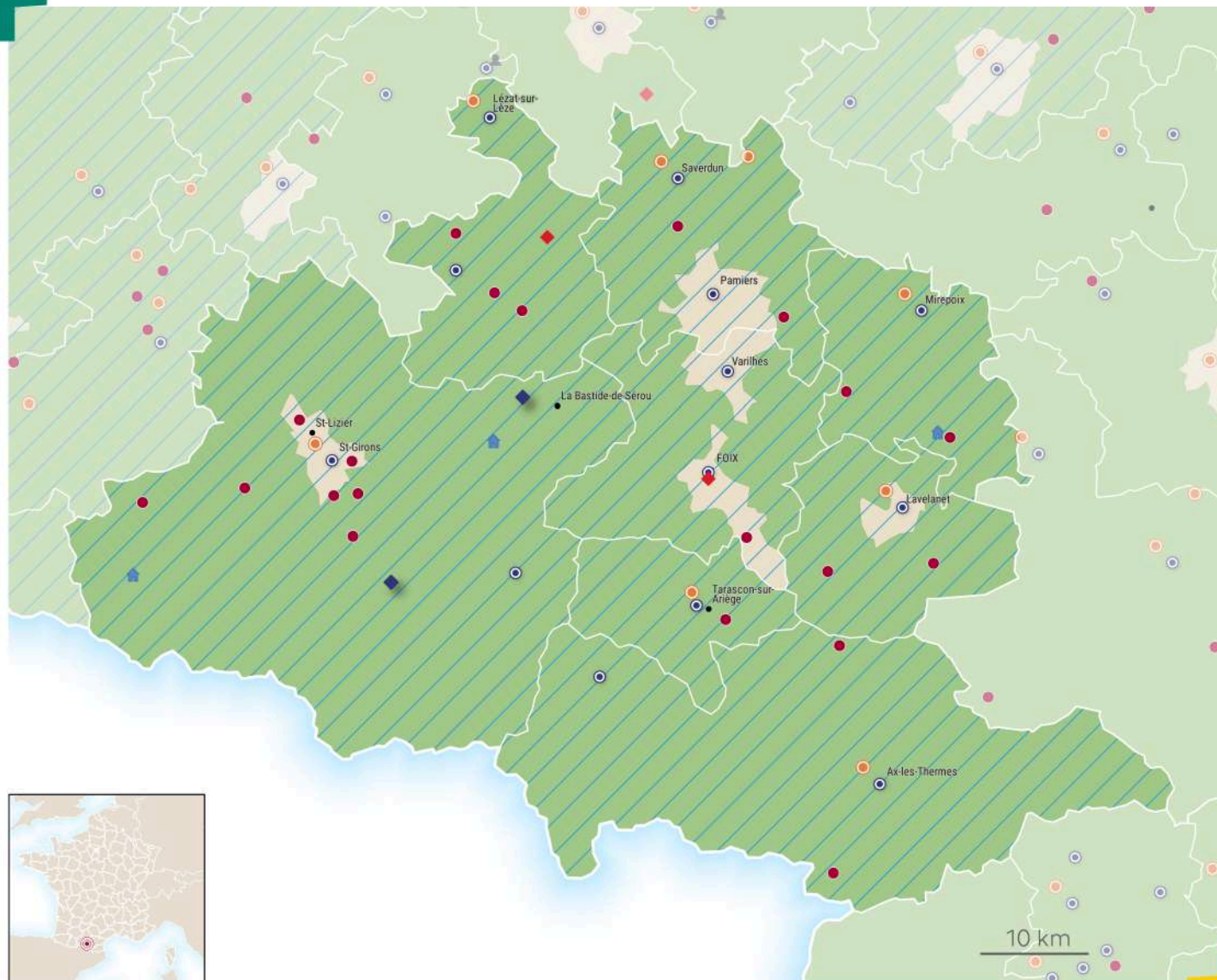



9-ARIÈGE

Accompagnement ANCT-Communes **7** villes concernées

Foix, Lavelanet, Lérans, Pamiers, Saverdun, Tarascon-sur-Ariège, Ô-de-Selle

Accompagnement ANCT - EPCI

CA Pays Foix-Varilhes, CC Couserans-Pyrénées, CC du Pays de Mirepoix, CC du Pays de Tarascon

France services **13** villes concernées

Ax-les-Thermes, Daumazan-sur-Arize, Foix, Lavelanet, Lézat-sur-Lèze, Massat, Mirepoix, Pamiers, Saint-Girons, Saverdun, Tarascon-sur-Ariège, Val-de-Sos, Varilhes

Fabrique de territoire **2** villes concernées

Foix, Le Fossat

Manufacture de proximité **2** villes concernées

La Bastide-de-Sérou, Oust

Territoires d'industrie **8** villes concernées

CA Pays Foix-Varilhes, CC Arize Lèze, CC Couserans-Pyrénées, CC de la Haute Ariège, CC des Portes d'Ariège Pyrénées, CC du Pays d'Olmes, CC du Pays de Mirepoix, CC du Pays de Tarascon

Village d'avenir **20** villes concernées

Bonnac, Castex, Dun, Encourtiech, Engomer, Erp, Fougax-et-Barrineuf, L'Hospitalet-près-l'Andorre, Lacourt, Les Bordes-sur-Arize, Les Pujols, Lordat, Lérans, Montferrier, Orgibet, Ornolac-Ussat-les-Bains, Sabarat, Saint-Lizier, Saint-Paul-de-Jarrat, Soueix-Rogalle

Petites villes de demain **8** villes concernées

Ax-les-Thermes, Lavelanet, Lézat-sur-Lèze, Mazères, Mirepoix, Saint-Girons, Saverdun, Tarascon-sur-Ariège



Aube (10)

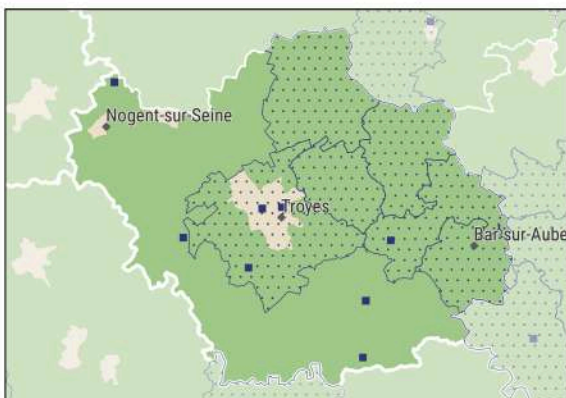

Accompagnement sur mesure - ANCT

- Echelle communale
- ▨ Echelle EPCI

Dispositifs et programmes - ANCT

- Village d'avenir
- Petites villes de demain
- ◆ Fabrique de territoire
- ⊙ France services
- 👤 Commune accueillant au moins 1 VTA
- 🏠 Accompagnement commerces ruraux
- ▨ Territoire d'industrie

Grille de densité - INSEE

- rural
- urbain

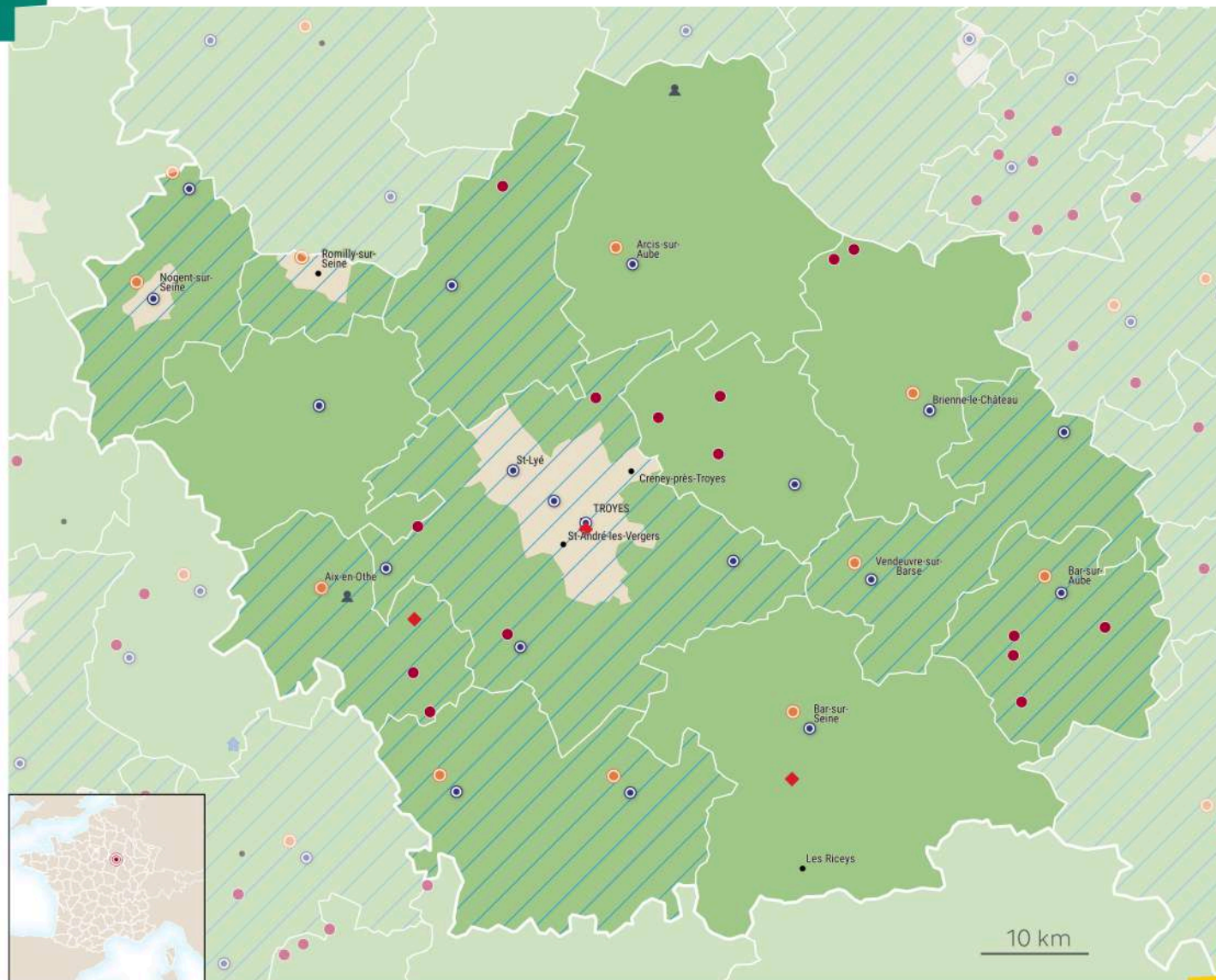



10-AUBE

Accompagnement ANCT-Communes **8** villes concernées

Bar-sur-Seine, Bouilly, La Chapelle-Saint-Luc, Les Riceys, Neuville-sur-Vanne, Pont-Sainte-Marie, Vendevre-sur-Barse, Villenauxe-la-Grande

Accompagnement ANCT - EPCI **6** villes concernées

CA Troyes Champagne Métropole, CC Forêts, Lacs, Terres en Champagne, CC d'Arcis, Mailly, Ramerupt, CC de Vendevre-Soulaines, CC de la Région de Bar sur Aube, CC des Lacs de Champagne

France services **20** villes concernées

Aix-Villemaur-Pâlis, Arcis-sur-Aube, Bar-sur-Aube, Bar-sur-Seine, Bouilly, Brienne-le-Château, Chaource, Ervy-le-Châtel, Estissac, La Chapelle-Saint-Luc, Lusigny-sur-Barse, Marigny-le-Châtel, Méry-sur-Seine, Nogent-sur-Seine, Piney, Saint-Lyé, Soulaines-Dhuys, Troyes, Vendevre-sur-Barse, Villenauxe-la-Grande

Fabrique de territoire **3** villes concernées

Chenegy, Poliset, Troyes

Territoires d'industrie **8** villes concernées

CA Troyes Champagne Métropole, CC Seine et Aube, CC de Vendevre-Soulaines, CC de la Région de Bar sur Aube, CC des Portes de Romilly sur Seine, CC du Chaourçois et du Val d'Armance, CC du Nogentais, CC du Pays d'Othe

Village d'avenir **15** villes concernées

Balignicourt, Bayel, Bergères, Bouilly, Champignol-lez-Mondeville, Donnement, Eaux-Puiseaux, Feuges, Fontvannes, Luyères, Maraye-en-Othe, Onjon, Plancy-l'Abbaye, Rouilly-Sacey, Urville

Petites villes de demain **11** villes concernées

Aix-Villemaur-Pâlis, Arcis-sur-Aube, Bar-sur-Aube, Bar-sur-Seine, Brienne-le-Château, Chaource, Ervy-le-Châtel, Nogent-sur-Seine, Romilly-sur-Seine, Vendevre-sur-Barse, Villenauxe-la-Grande



Aude (11)

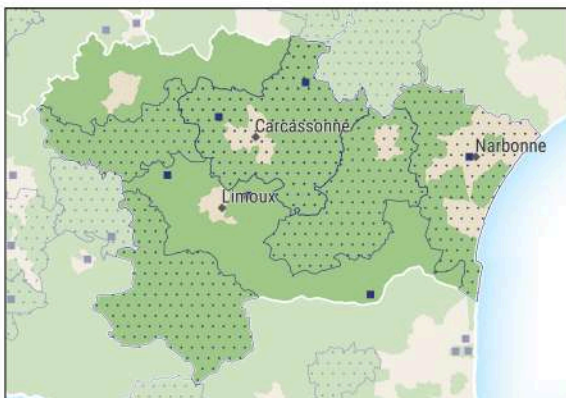

Accompagnement sur mesure - ANCT

- Echelle communale
- ▨ Echelle EPCI

Dispositifs et programmes - ANCT

- Village d'avenir
- Petites villes de demain
- ◆ Fabrique de territoire
- ◆ Manufacture de proximité
- ⊙ France services
- 👤 Commune accueillant au moins 1 VTA
- 🏠 Accompagnement commerces ruraux

Territoire d'industrie

Grille de densité - INSEE

- rural
- urbain

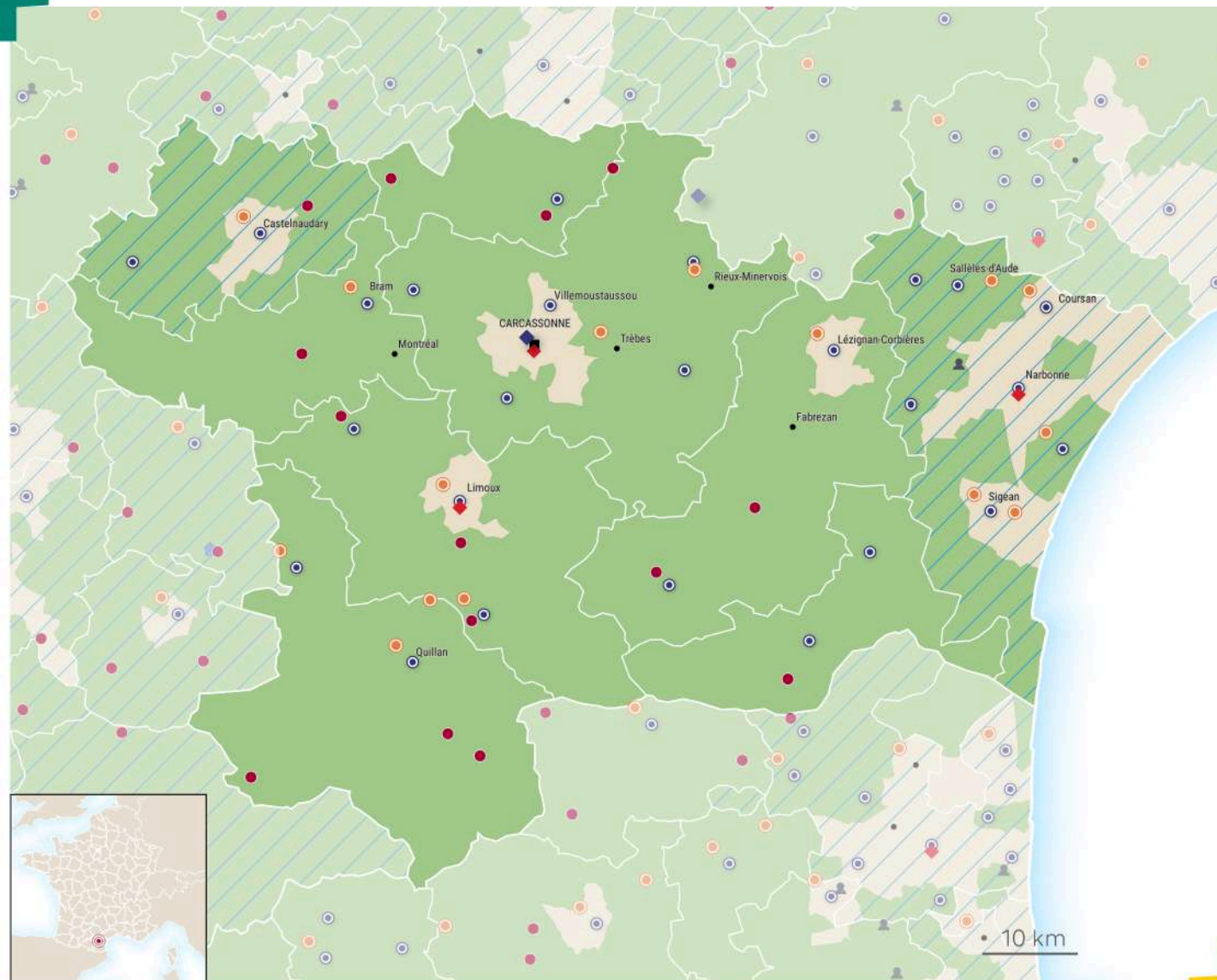



11-AUDE

Accompagnement ANCT-Communes **6** villes concernées

Belvèze-du-Razès, Caunes-Minervois, Narbonne, Paziols, Pezens, Saint-Hilaire

Accompagnement ANCT - EPCI

CA Le Grand Narbonne, CC Piège Lauragais Malepère, CC Pyrénées audoises, CC Région Lézignanaise, Corbières et Minervois

France services **25** villes concernées

Alzonne, Belvèze-du-Razès, Bizanet, Bram, Capendu, Castelnaudary, Chalabre, Couffoulens, Couiza, Coursan, Durban-Corbières, Ginestas, Gruissan, Les Ilhes, Limoux, Lézignan-Corbières, Mouthoumet, Narbonne, Peyriac-Minervois, Quillan, Salles-sur-l'Hers, Sallèles-d'Aude, Sigean, Tuchan, Villemoustaussou

Fabrique de territoire **3** villes concernées

Carcassonne, Limoux, Narbonne

Manufacture de proximité **1** ville concernée

Carcassonne

Territoires d'industrie

CA Le Grand Narbonne, CC Castelnaudary Lauragais Audois, CC Lauragais Revel Sorezois

Village d'avenir **15** villes concernées

Alet-les-Bains, Axat, Belvèze-du-Razès, Bize-Minervois, Cabrespine, Fanjeaux, La Fajolle, Lastours, Mouthoumet, Paziols, Rennes-le-Château, Saint-Papoul, Saissac, Salvezines, Talairan

Petites villes de demain **15** villes concernées

Bram, Castelnaudary, Chalabre, Couiza, Coursan, Cuxac-d'Aude, Espérasa, Gruissan, Limoux, Lézignan-Corbières, Port-la-Nouvelle, Quillan, Rieux-Minervois, Sigean, Trèbes



Aveyron (12)



Accompagnement sur mesure - ANCT

- Echelle communale
- Echelle EPCI

Dispositifs et programmes - ANCT

- Village d'avenir
- Petites villes de demain
- ◆ Fabrique de territoire
- ◆ Manufacture de proximité
- ⊙ France services
- 👤 Commune accueillant au moins 1 VTA
- 🏠 Accompagnement commerces ruraux

Grille de densité - INSEE

- rural
- urbain

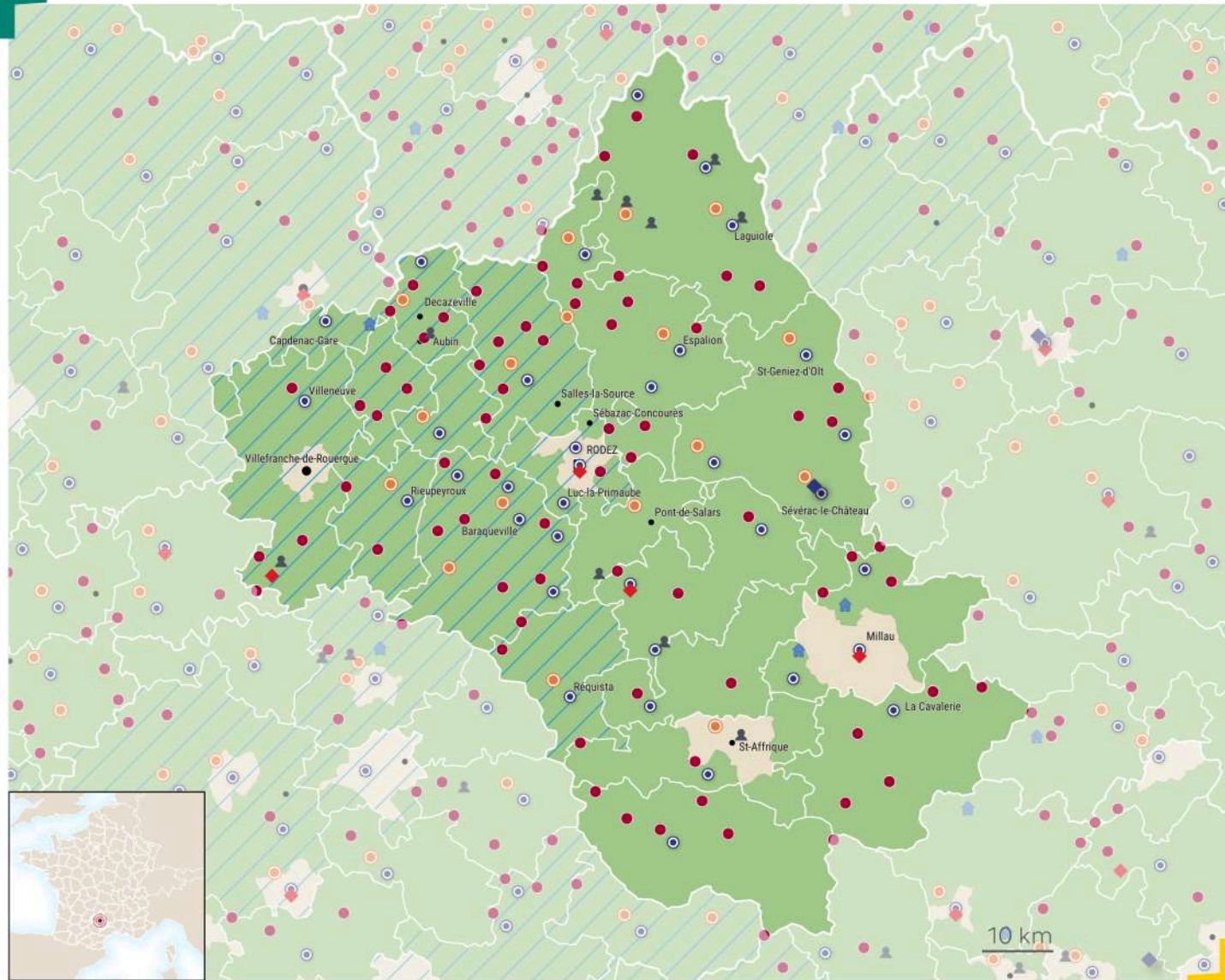



12-AVEYRON

Accompagnement ANCT-Communes 1 ville concernée

Aguessac

Accompagnement ANCT - EPCI

CA Rodez Agglomération, CC Aubrac, Carladez et Viadène, CC Comtal Lot et Truyère, Ouest Aveyron Communauté, Pays Ségali Communauté

France services 36 villes concernées

Argences en Aubrac, Arviou, Baraqueville, Belmont-sur-Rance, Bozouls, Broquiès, Calmont, Campagnac, Capdenac-Gare, Cassagnes-Bégonhès, Colombiès, Entraygues-sur-Truyère, Espalion, La Cavalerie, Laguiole, Laissac-Sévérac l'Église, Luc-la-Primaube, Marcillac-Vallon, Millau, Moyrazès, Mur-de-Barrez, Naucelle, Onet-le-Château, Rieupeyroux, Rignac, Rivière-sur-Tarn, Rodez, Réquista, Saint Geniez d'Olt et d'Aubrac, Saint-Georges-de-Luzençon, Saint-Santin, Sévérac d'Aveyron, Vabres-l'Abbaye, Villefranche-de-Panat, Villeneuve, Vézins-de-Lévézou

Fabrique de territoire 4 villes concernées

Arviou, Millau, Najac, Rodez

Territoires d'industrie

CA Rodez Agglomération, CC Aveyron Bas Ségala Viaur, CC Conques-Marcillac, CC Decazeville Communauté, CC Grand-Figeac, CC du Pays Rignacois, CC du Plateau de Montbazens, CC du Réquistanais, Ouest Aveyron Communauté, Pays Ségali Communauté

Manufacture de proximité 1 ville concernée

Sévérac d'Aveyron

Village d'avenir 71 villes concernées

Agen-d'Aveyron, Aguessac, Argences en Aubrac, Arviou, Belmont-sur-Rance, Brommat, Broquiès, Calmont, Camarès, Campagnac, Campuac, Cassagnes-Bégonhès, Centrés, Clairvaux-d'Aveyron, Colombiès, Combret, Condom-d'Aubrac, Conques-en-Rouergue, Cornus, Coupiac, Cransac, Espeyrac, Estaing, Firmi, Flagnac, Fondamente, Golinhas, Gramond, La Fouillade, La Loubière, La Salvétat-Peyralès, Lacroix-Barrez, Lanuéjols, Le Bas Ségala, Le Fel, Le Nayrac, Livinhac-le-Haut, Lédergues, Montbazens, Montlaur, Montrozier, Mostuéjols, Mouret, Moyrazès, Najac, Nant, Nauviale, Peyreleau, Privezac, Pruines, Rivière-sur-Tarn, Roussennac, Rullac-Saint-Cirq, Saint-Christophe-Vallon, Saint-Chély-d'Aubrac, Saint-Côme-d'Olt, Saint-Jean-du-Bruel, Saint-Laurent-d'Olt, Saint-Rome-de-Tarn, Saint-Saturnin-de-Lenne, Saint-Sernin-sur-Rance, Sainte-Eulalie-de-Cernon, Sainte-Radegonde, Salles-Curan, Sauveterre-de-Rouergue, Sébrazac, Vabres-l'Abbaye, Valady, Villeneuve, Viviez, Vézins-de-Lévézou

Commune accueillant un VTA 4 villes concernées

Montézic, Najac, Saint-Amans-des-Cots, Salmiech

Petites villes de demain 19 villes concernées

Baraqueville, Capdenac-Gare, Decazeville, Entraygues-sur-Truyère, Espalion, Laguiole, Laissac-Sévérac l'Église, Marcillac-Vallon, Mur-de-Barrez, Naucelle, Pont-de-Salars, Rieupeyroux, Rignac, Réquista, Saint Geniez d'Olt et d'Aubrac, Saint-Affrique, Saint-Amans-des-Cots, Sévérac d'Aveyron, Villecomtal



Bouches-du-Rhône (13)

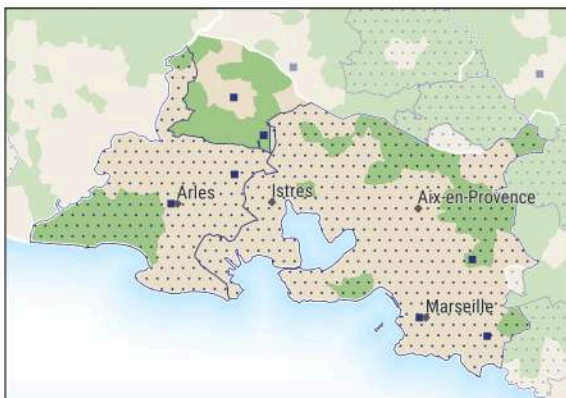

Accompagnement sur mesure - ANCT

- Echelle communale
- ▨ Echelle EPCI

Dispositifs et programmes - ANCT

- Village d'avenir
- Petites villes de demain
- ◆ Fabrique de territoire
- ◆ Manufacture de proximité
- ⊙ France services
- 👤 Commune accueillant au moins 1 VTA
- 🏠 Accompagnement commerces ruraux

Territoire d'industrie

Grille de densité - INSEE

- rural
- urbain

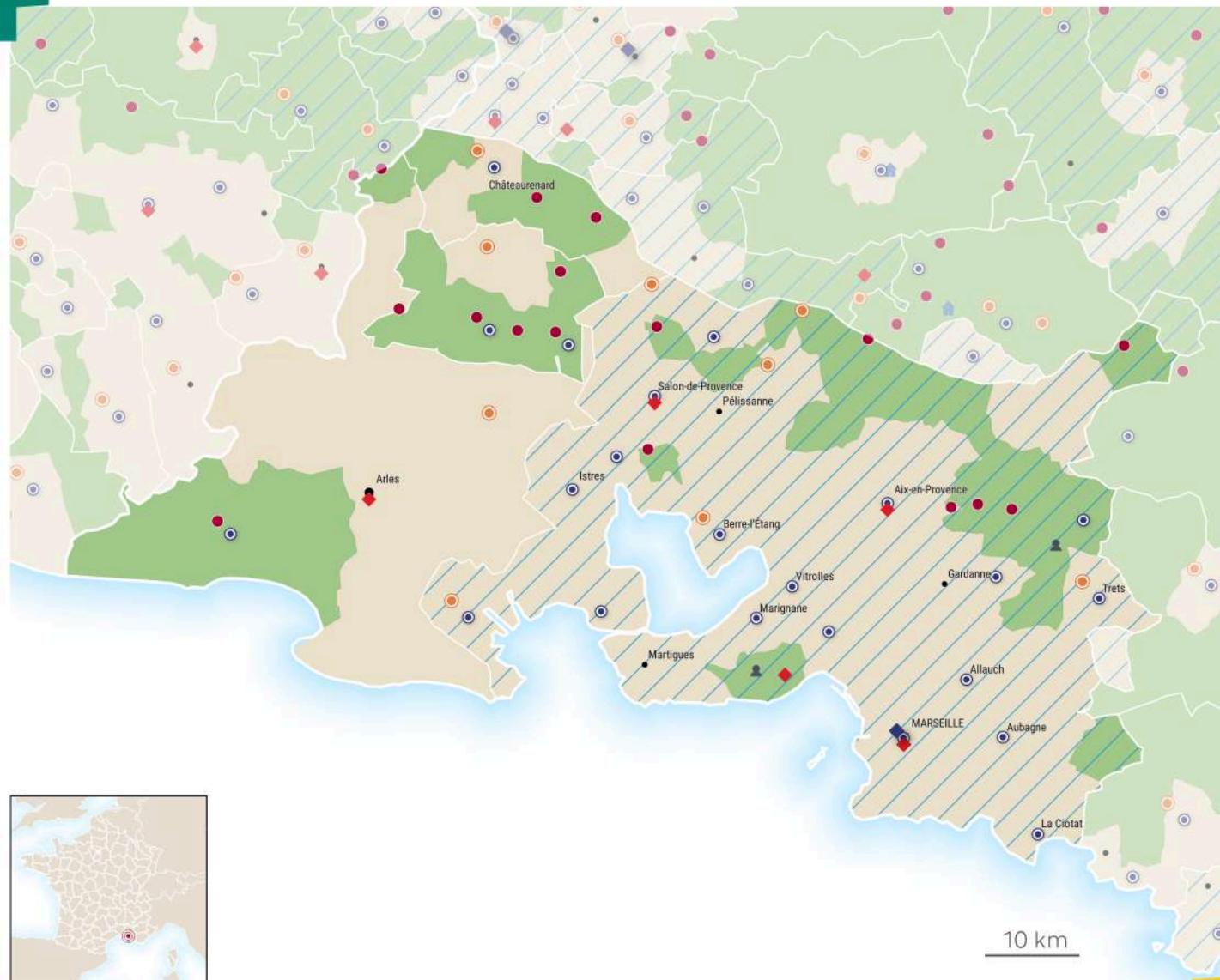



13-BOUCHES-DU-RHÔNE

Accompagnement ANCT-Communes **5** villes concernées

Arles, Aureille, Belcodène, Saint-Martin-de-Crau, Saint-Rémy-de-Provence

Accompagnement ANCT - EPCI

CA d'Arles-Crau-Camargue-Montagnette, Métropole d'Aix-Marseille-Provence

France services **20** villes concernées

Aix-en-Provence, Allauch, Alleins, Aubagne, Aureille, Berre-l'Étang, Châteaurenard, Istres, La Ciotat, Les Pennes-Mirabeau, Marignane, Maussane-les-Alpilles, Miramas, Port-Saint-Louis-du-Rhône, Port-de-Bouc, Puyloubier, Saintes-Maries-de-la-Mer, Salon-de-Provence, Trets, Vitrolles

Fabrique de territoire **5** villes concernées

Aix-en-Provence, Arles, Le Rove, Marseille, Salon-de-Provence

Manufacture de proximité **1** ville concernée

Marseille

Territoires d'industrie

Métropole d'Aix-Marseille-Provence

Village d'avenir **17** villes concernées

Aureille, Beaurecueil, Boulbon, Cornillon-Confoux, Eygalières, Fontvieille, Lamanon, Le Tholonet, Maussane-les-Alpilles, Mouriers, Plan-d'Orgon, Saint-Antonin-sur-Bayon, Saint-Estève-Janson, Saint-Paul-lès-Durance, Saint-Pierre-de-Mézoargues, Saintes-Maries-de-la-Mer, Verquières

Commune accueillant un VTA **1** ville concernée

Ensuès-la-Redonne

Petites villes de demain **9** villes concernées

Berre-l'Étang, Châteaurenard, La Roque-d'Anthéron, Lambesc, Port-Saint-Louis-du-Rhône, Saint-Martin-de-Crau, Saint-Rémy-de-Provence, Sénas, Trets



Calvados (14)



Accompagnement sur mesure - ANCT

- Echelle communale
- ▨ Echelle EPCI

Dispositifs et programmes - ANCT

- Village d'avenir
- Petites villes de demain
- ◆ Fabrique de territoire
- ◆ Manufacture de proximité
- ⊙ France services
- 👤 Commune accueillant au moins 1 VTA
- 🏠 Accompagnement commerces ruraux

Grille de densité - INSEE

- rural
- urbain

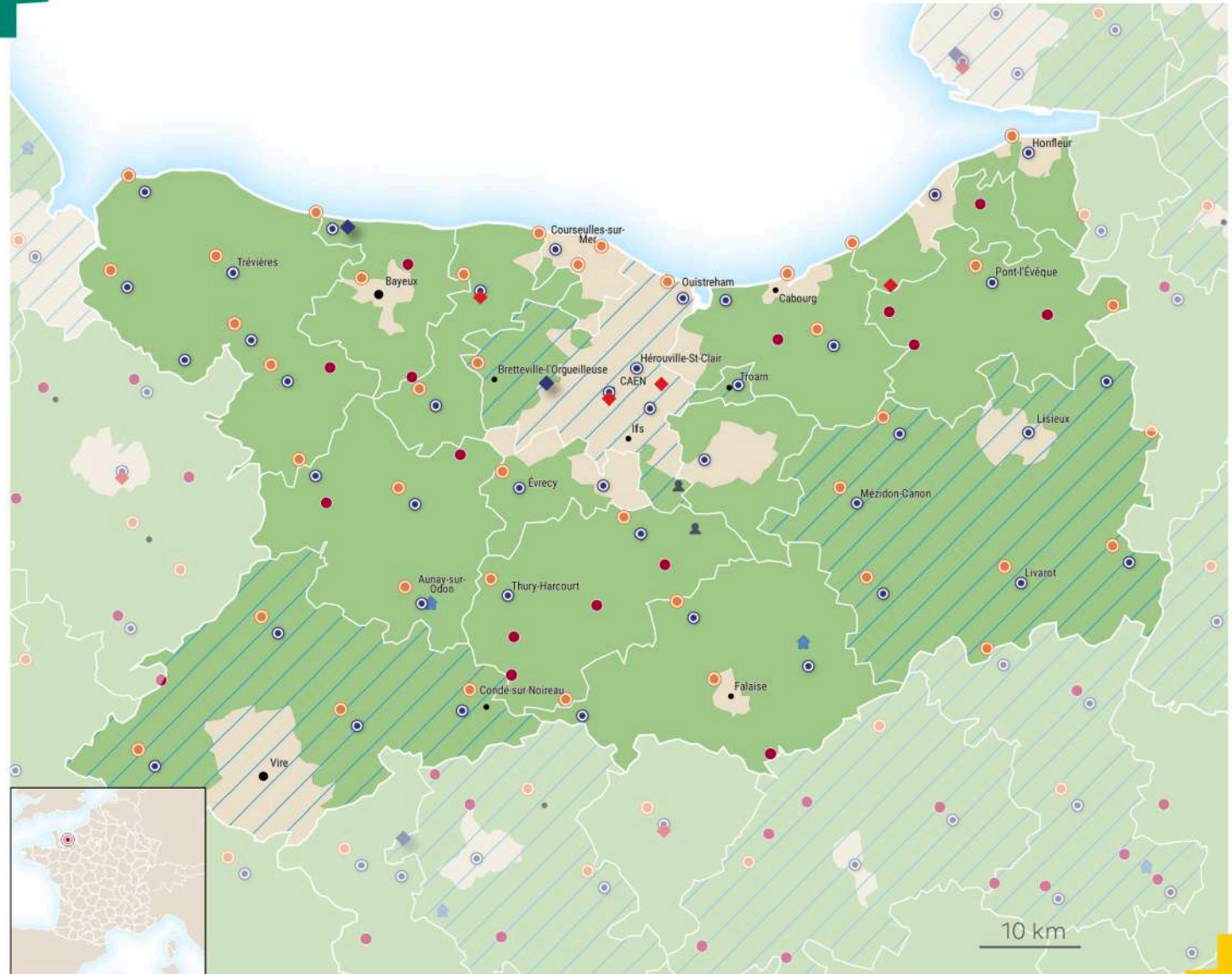



14-CALVADOS

Accompagnement ANCT-Communes **7 villes concernées**

Cahagnes, Courseulles-sur-Mer, Lisieux, Mutrécy, Port-en-Bessin-Huppain, Tracy-sur-Mer, Vire Normandie

Accompagnement ANCT - EPCI **5 villes concernées**

CC Coeur de Nacre, CC Intercom de la Vire au Noireau, CC Vallées de l'Orne et de l'Odon, CC du Pays de Falaise, CC du Pays de Honfleur-Beuzeville

France services **42 villes concernées**

Balleroy-sur-Drôme, Bellengreville, Bretteville-sur-Laize, Caen, Cambremer, Caumont-sur-Aure, Condé-en-Normandie, Courseulles-sur-Mer, Creully sur Seules, Dozulé, Grandcamp-Maisy, Honfleur, Hérouville-Saint-Clair, Isigny-sur-Mer, Le Molay-Littry, Les Monts d'Aunay, Lisieux, Livarot-Pays-d'Auge, May-sur-Orne, Merville-Franceville-Plage, Mondeville, Morteaux-Coulibœuf, Moyaux, Mézidon Vallée d'Auge, Noues de Sienne, Orbec, Ouistreham, Pont-d'Ouille, Pont-l'Évêque, Port-en-Bessin-Huppain, Potigny, Saint-Pierre-en-Auge, Sainte-Marguerite-d'Elle, Souleuvre en Bocage, Thury-Harcourt-le-Hom, Tilly-sur-Seules, Troarn, Trouville-sur-Mer, Trévières, Valdallière, Villers-Bocage, Évrecy

Fabrique de territoire **4 villes concernées**

Caen, Colombelles, Creully sur Seules, Saint-Pierre-Azif

Manufacture de proximité **2 villes concernées**

Carpiquet, Commes

Territoires d'industrie

CA Lisieux Normandie, CC Intercom de la Vire au Noireau, CU Caen la Mer

Village d'avenir **15 villes concernées**

Annebault, Blangy-le-Château, Bonnebosq, Bucéels, Cahagnes, Cesny-les-Sources, Clécy, Goustranville, Grainville-Langannerie, Landelles-et-Coupigny, Saint-Gatien-des-Bois, Saint-Paul-du-Vernay, Saint-Rémy, Sommervieu, Val d'Arry

Petites villes de demain **37 villes concernées**

Balleroy-sur-Drôme, Bayeux, Bretteville-sur-Laize, Cambremer, Caumont-sur-Aure, Condé-en-Normandie, Courseulles-sur-Mer, Creully sur Seules, Dives-sur-Mer, Douvres-la-Délivrande, Dozulé, Falaise, Grandcamp-Maisy, Honfleur, Isigny-sur-Mer, Le Molay-Littry, Les Monts d'Aunay, Livarot-Pays-d'Auge, Luc-sur-Mer, Mézidon Vallée d'Auge, Noues de Sienne, Orbec, Ouistreham, Pont-d'Ouille, Pont-l'Évêque, Port-en-Bessin-Huppain, Potigny, Saint-Pierre-en-Auge, Souleuvre en Bocage, Thue et Mue, Thury-Harcourt-le-Hom, Tilly-sur-Seules, Trévières, Valdallière, Villers-Bocage, Villers-sur-Mer, Évrecy



Cantal (15)

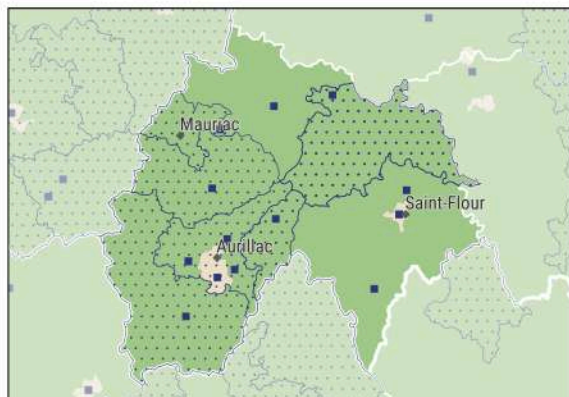

Accompagnement sur mesure - ANCT

- Echelle communale
- ▨ Echelle EPCI

Dispositifs et programmes - ANCT

- Village d'avenir
- Petites villes de demain
- ◆ Fabrique de territoire
- ⊙ France services
- 👤 Commune accueillant au moins 1 VTA
- 🏠 Accompagnement commerces ruraux
- ▨ Territoire d'industrie

Grille de densité - INSEE

- rural
- urbain

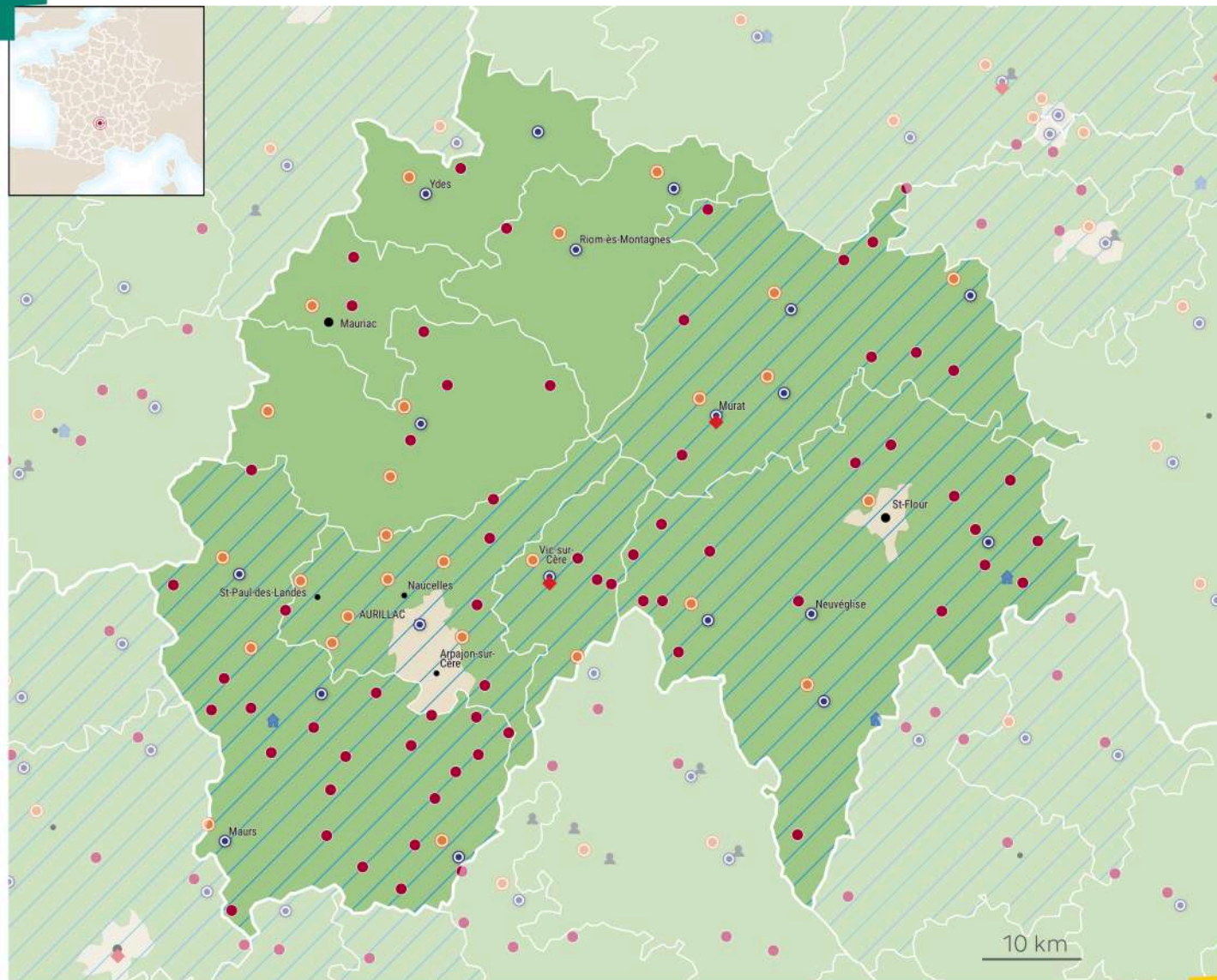



15-CANTAL

Accompagnement ANCT-Communes **13** villes concernées

Arpajon-sur-Cère, Chaudes-Aigues, Coren, Marcenat, Marcolès, Moussages, Riom-ès-Montagnes, Saint-Chamant, Saint-Flour, Saint-Simon, Thiézac, Vézac, Ytrac

Accompagnement ANCT - EPCI

CA du Bassin d'Aurillac, CC Cère et Goul en Carladès, CC Hautes Terres, CC de la Châtaigneraie Cantalienne, CC du Pays de Mauriac, CC du Pays de Pontchâteau St-Gildas-des-Bois, CC du Pays de Salers

France services **19** villes concernées

Allanche, Aurillac, Champs-sur-Tarentaine-Marchal, Chaudes-Aigues, Condat, Laroquebrou, Massiac, Maurs, Montsalvy, Murat, Neussargues en Pinatelle, Neuvéglise-sur-Truyère, Pierrefort, Riom-ès-Montagnes, Ruynes-en-Margeride, Saint-Mamet-la-Salvetat, Saint-Martin-Valmeroux, Vic-sur-Cère, Ydes

Fabrique de territoire **2** villes concernées

Murat, Vic-sur-Cère

Territoires d'industrie

CA du Bassin d'Aurillac, CC Cère et Goul en Carladès, CC Hautes Terres, CC de Saint-Flour, CC de la Châtaigneraie Cantalienne

Village d'avenir **62** villes concernées

Albepierre-Bredons, Andelat, Anglards-de-Salers, Arnac, Boisset, Brezons, Cassaniouze, Cayrols, Chaliers, Clavières, Coren, Cézens, Ferrières-Saint-Mary, Jaleyrac, Junhac, Labesserette, Labrousse, Lacapelle-Barrès, Ladinhac, Lafeuillade-en-Vézie, Lascelle, Laurie, Le Falgoux, Le Vigean, Leucamp, Lorcières, Malbo, Marcenat, Marcolès, Menet, Molèdes, Montmurat, Narnhac, Neuvéglise-sur-Truyère, Pailherols, Parlan, Paulhenc, Prunet, Puycapel, Roannes-Saint-Mary, Roumégoux, Ruynes-en-Margeride, Saint-Antoine, Saint-Chamant, Saint-Clément, Saint-Martin-sous-Vigouroux, Saint-Mary-le-Plain, Saint-Poncy, Saint-Urcize, Salers, Siran, Ségur-les-Villas, Teissières-lès-Bouliès, Vabres, Val d'Arcomie, Vebret, Velzic, Vezels-Roussy, Vieillevie, Vitrac, Védrières-Saint-Loup, Yolet

Petites villes de demain **26** villes concernées

Allanche, Chaudes-Aigues, Condat, Jussac, Laroquebrou, Le Rouget-Pers, Massiac, Mauriac, Maurs, Montsalvy, Murat, Naucelles, Neussargues en Pinatelle, Pierrefort, Pleaux, Riom-ès-Montagnes, Saint-Cernin, Saint-Flour, Saint-Martin-Valmeroux, Saint-Paul-des-Landes, Saint-Simon, Sansac-de-Marmiesse, Vic-sur-Cère, Vézac, Ydes, Ytrac



Charente (16)



Accompagnement sur mesure - ANCT

- Echelle communale
- ▨ Echelle EPCI

Dispositifs et programmes - ANCT

- Village d'avenir
- Petites villes de demain
- ◆ Fabrique de territoire
- ⊙ France services
- 👤 Commune accueillant au moins 1 VTA
- 🏠 Accompagnement commerces ruraux
- ▨ Territoire d'industrie

Grille de densité - INSEE

- rural
- urbain

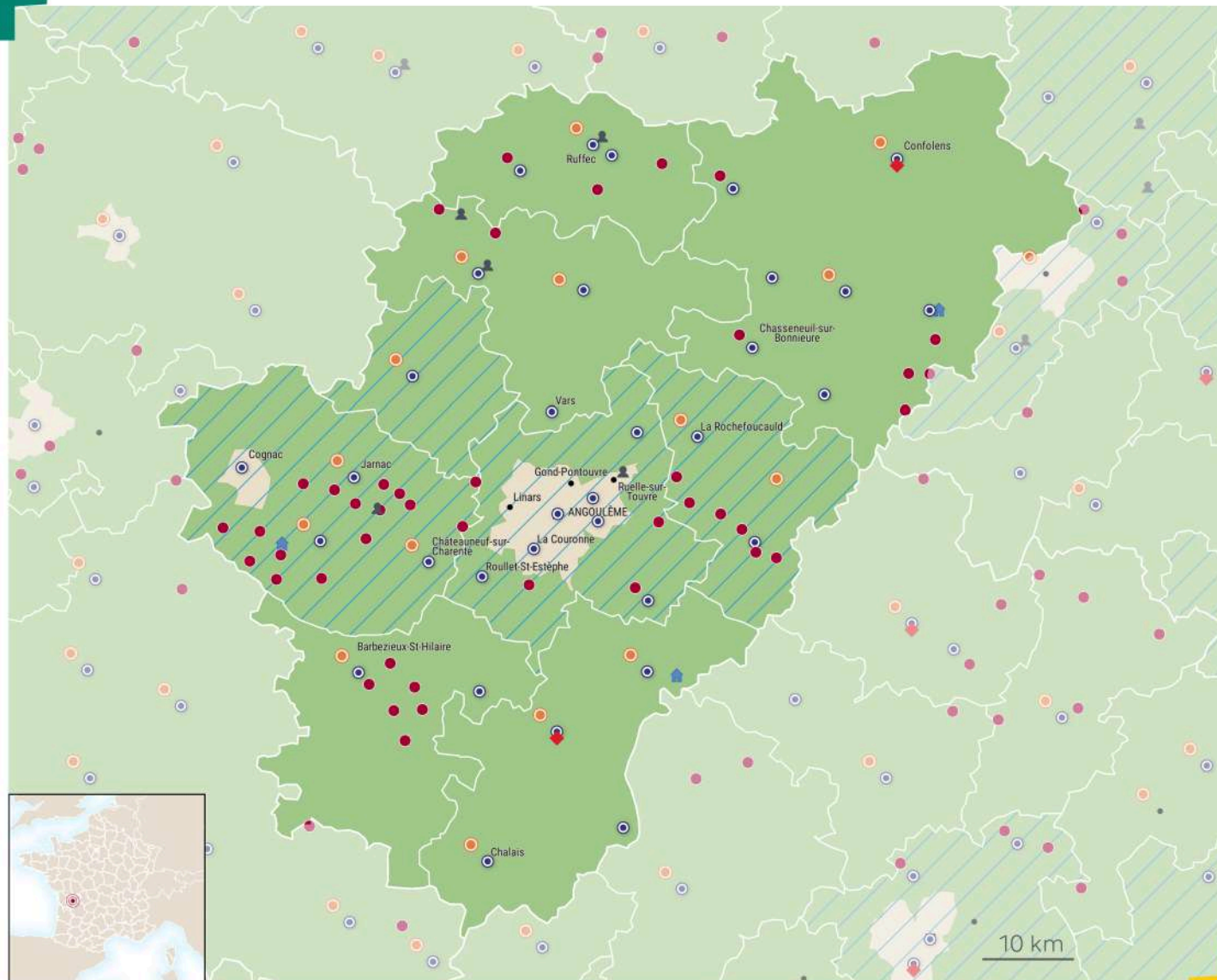



16-CHARENTE

Accompagnement ANCT-Communes **4** villes concernées

Aigre, Angoulême, La Couronne, Segonzac

Accompagnement ANCT - EPCI

CA du Grand Angoulême, CA du Grand Cognac, CC Coeur de Charente, CC La Rochefoucauld porte du Périgord, CC Lavalette Tude Dronne, CC Val de Charente, CC des 4B Sud Charente, CC du Rouillacais

France services **33** villes concernées

Aigre, Angoulême, Barbezieux-Saint-Hilaire, Brie, Chabanais, Chalais, Champagne-Mouton, Chasseneuil-sur-Bonnieure, Châteauneuf-sur-Charente, Cognac, Condac, Confolens, Coteaux-du-Blanzacais, Dignac, Jarnac, L'Isle-d'Espagnac, La Couronne, La Rochefoucauld-en-Angoumois, Mansle-les-Fontaines, Marthon, Montembœuf, Montmoreau, Rouillac, Rouillet-Saint-Estèphe, Ruffec, Saint-Claud, Saint-Séverin, Segonzac, Soyaux, Terres-de-Haute-Charente, Vars, Villebois-Lavalette, Villefagnan

Fabrique de territoire **2** villes concernées

Confolens, Montmoreau

Territoires d'industrie

CA du Grand Angoulême, CA du Grand Cognac, CC La Rochefoucauld porte du Périgord, CC du Rouillacais

Village d'avenir **40** villes concernées

Angeac-Champagne, Bassac, Berneuil, Bourg-Charente, Bouteville, Bouëx, Brie-sous-Barbezieux, Chalignac, Champagne-Mouton, Chasseneuil-sur-Bonnieure, Chazelles, Dignac, Feuillade, Graves-Saint-Amant, Juillac-le-Coq, Lignières-Ambleville, Mainxe-Gondeville, Marthon, Mouthiers-sur-Boëme, Nanteuil-en-Vallée, Pranzac, Pressignac, Saint-Aulais-la-Chapelle, Saint-Bonnet, Saint-Fort-sur-le-Né, Saint-Fraigne, Saint-Germain-de-Montbron, Saint-Même-les-Carières, Saint-Saturnin, Saint-Simon, Salles-d'Angles, Salles-de-Barbezieux, Sireuil, Souffrignac, Tusson, Verneuil, Verrières, Verteuil-sur-Charente, Vibrac, Villefagnan

Petites villes de demain **15** villes concernées

Aigre, Barbezieux-Saint-Hilaire, Chalais, Châteauneuf-sur-Charente, Confolens, Jarnac, La Rochefoucauld-en-Angoumois, Mansle, Montbron, Montmoreau, Rouillac, Ruffec, Segonzac, Terres-de-Haute-Charente, Villebois-Lavalette



Charente-Maritime (17)



Accompagnement sur mesure - ANCT

- Echelle communale
- Echelle EPCI

Dispositifs et programmes - ANCT

- Village d'avenir
- Petites villes de demain
- ◆ Fabrique de territoire
- ◆ Manufacture de proximité
- ⊙ France services
- 👤 Commune accueillant au moins 1 VTA
- 🏠 Accompagnement commerces ruraux

Grille de densité - INSEE

- rural
- urbain

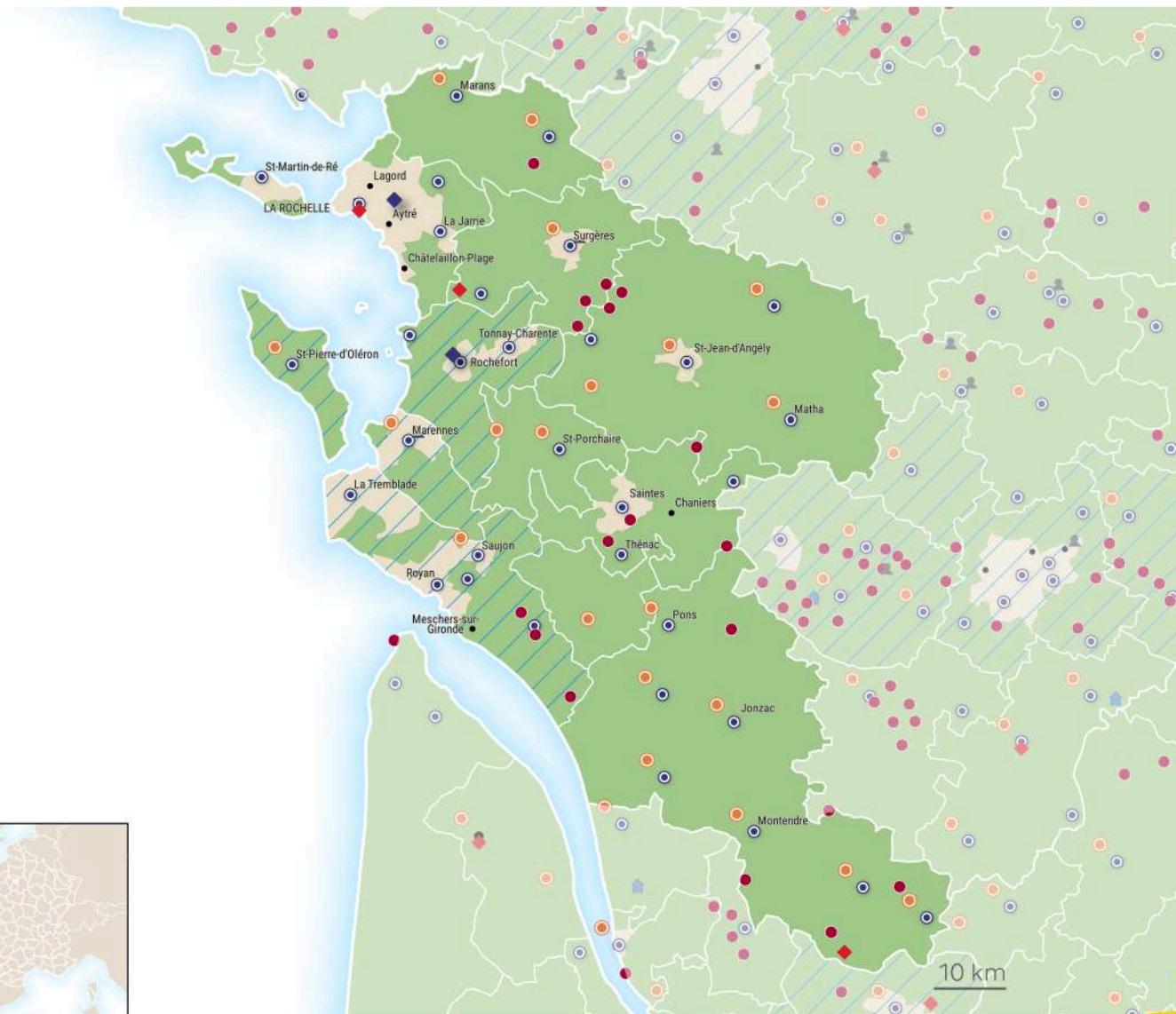



17-CHARENTE-MARITIME

Accompagnement ANCT-Communes **6** villes concernées

Benon, Jonzac, Marennes-Hiers-Brouage, Muron, Saujon, Échillais

Accompagnement ANCT - EPCI

CA Rochefort Océan, CC Aunis Atlantique, CC Aunis Sud, CC Coeur de Saintonge, CC de Gémozac et de la Saintonge Viticole, CC de la Haute Saintonge

France services **33** villes concernées

Aulnay, Burie, Ciré-d'Aunis, Courçon, Cozes, Fouras, Jonzac, La Jarrie, La Rochelle, La Tremblade, Marans, Marennes-Hiers-Brouage, Matha, Mirambeau, Montendre, Montguyon, Médis, Pons, Rochefort, Royan, Saint-Aigulin, Saint-Genis-de-Saintonge, Saint-Jean-d'Angély, Saint-Martin-de-Ré, Saint-Pierre-d'Oléron, Saint-Porchaire, Sainte-Soulle, Saintes, Saujon, Surgères, Thénac, Tonny-Boutonne, Tonny-Charente

Fabrique de territoire **3** villes concernées

Ballon, Cercoux, La Rochelle

Manufacture de proximité **2** villes concernées

Périgny, Rochefort

Territoires d'industrie

CA Rochefort Océan, CA Royan Atlantique, CC de l'Île d'Oléron, CC du Bassin de Marennes

Village d'avenir **18** villes concernées

Annezay, Benon, Boscarnant, Brizambourg, Bussac-Forêt, Cercoux, Chevanceaux, Cozes, Jarnac-Champagne, Les Gonds, Nachamps, Puyrolland, Saint-Fort-sur-Gironde, Saint-Loup, Salignac-sur-Charente, Thénac, Tonny-Boutonne, Épargnes

Petites villes de demain **20** villes concernées

Aulnay, Courçon, Gémozac, Jonzac, Marans, Marennes-Hiers-Brouage, Matha, Mirambeau, Montendre, Montguyon, Pons, Pont-l'Abbé-d'Arnoult, Saint-Aigulin, Saint-Genis-de-Saintonge, Saint-Jean-d'Angély, Saint-Pierre-d'Oléron, Saint-Porchaire, Saint-Savinien, Saujon, Surgères



Cher (18)

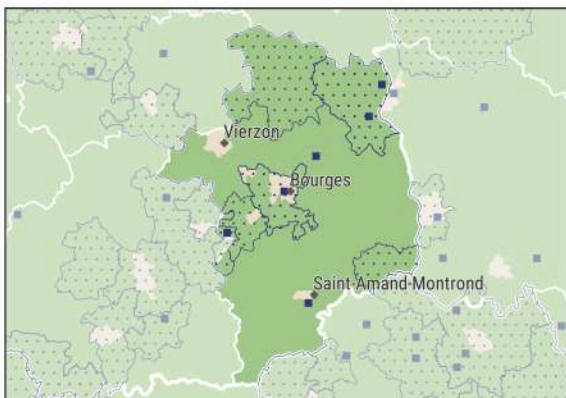

Accompagnement sur mesure - ANCT

- Echelle communale
- Echelle EPCI

Dispositifs et programmes - ANCT

- Village d'avenir
- Petites villes de demain
- ◆ Fabrique de territoire
- ⊙ France services
- 👤 Commune accueillant au moins 1 VTA
- 🏠 Accompagnement commerces ruraux
- ▨ Territoire d'industrie

Grille de densité - INSEE

- rural
- urbain

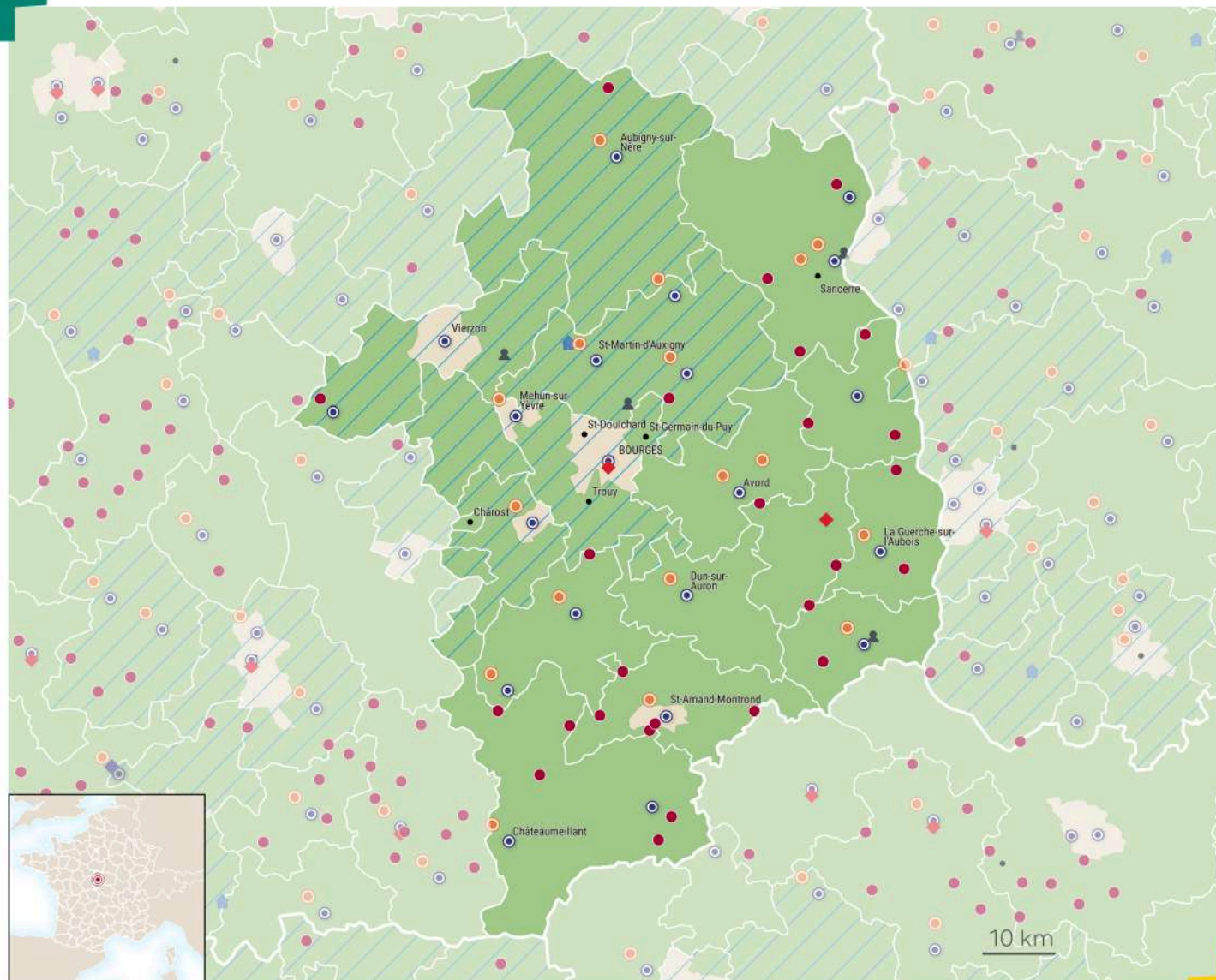



18-CHER

Accompagnement ANCT-Communes **4** villes concernées

Boulleret, Drevant, Les Aix-d'Angillon, Sancerre

Accompagnement ANCT - EPCI

CA Bourges Plus, CC FerCher, CC Pays Fort Sancerrois Val de Loire, CC Sauldre et Sologne, CC les Trois Provinces

France services **22** villes concernées

Aubigny-sur-Nère, Avord, Boulleret, Bourges, Châteaumeillant, Châteauneuf-sur-Cher, Dun-sur-Auron, Graçay, Henrichemont, La Guerche-sur-l'Aubois, Les Aix-d'Angillon, Lignières, Mehun-sur-Yèvre, Saint-Amand-Montrond, Saint-Florent-sur-Cher, Saint-Martin-d'Auxigny, Saint-Satur, Sancergues, Sancerre, Sancoins, Saulzais-le-Potier, Vierzon

Fabrique de territoire **2** villes concernées

Bourges, Nérondes

Territoires d'industrie

CA Bourges Plus, CC Coeur de Berry, CC FerCher, CC Les Bertranges, CC Sauldre et Sologne, CC Terres du Haut Berry, CC Vierzon-Sologne-Berry, CC du Pays d'Issoudun

Village d'avenir **26** villes concernées

Apremont-sur-Allier, Argent-sur-Sauldre, Augy-sur-Aubois, Beffes, Bengy-sur-Craon, Boulleret, Couy, Crézançay-sur-Cher, Drevant, Germigny-l'Exempt, Graçay, Groises, Herry, Jouet-sur-l'Aubois, La Celle, La Groutte, Le Châtelet, Levet, Marçais, Orcenais, Sagonne, Saint-Outrille, Saint-Vitte, Sainte-Solange, Touchay, Épineuil-le-Fleuriel

Petites villes de demain **17** villes concernées

Aubigny-sur-Nère, Avord, Baugy, Châteaumeillant, Châteauneuf-sur-Cher, Dun-sur-Auron, Henrichemont, La Guerche-sur-l'Aubois, Les Aix-d'Angillon, Lignières, Mehun-sur-Yèvre, Saint-Amand-Montrond, Saint-Florent-sur-Cher, Saint-Martin-d'Auxigny, Saint-Satur, Sancerre, Sancoins



Corrèze (19)

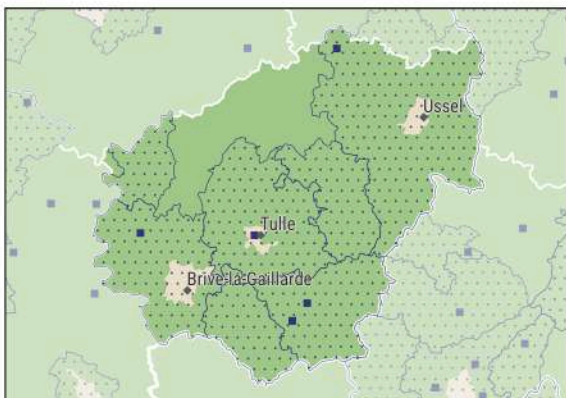

Accompagnement sur mesure - ANCT

- Echelle communale
- Echelle EPCI

Dispositifs et programmes - ANCT

- Village d'avenir
- Petites villes de demain
- ◆ Fabrique de territoire
- ◆ Manufacture de proximité
- ⊙ France services
- 👤 Commune accueillant au moins 1 VTA
- 🏠 Accompagnement commerces ruraux

Territoire d'industrie

Grille de densité - INSEE

- rural
- urbain

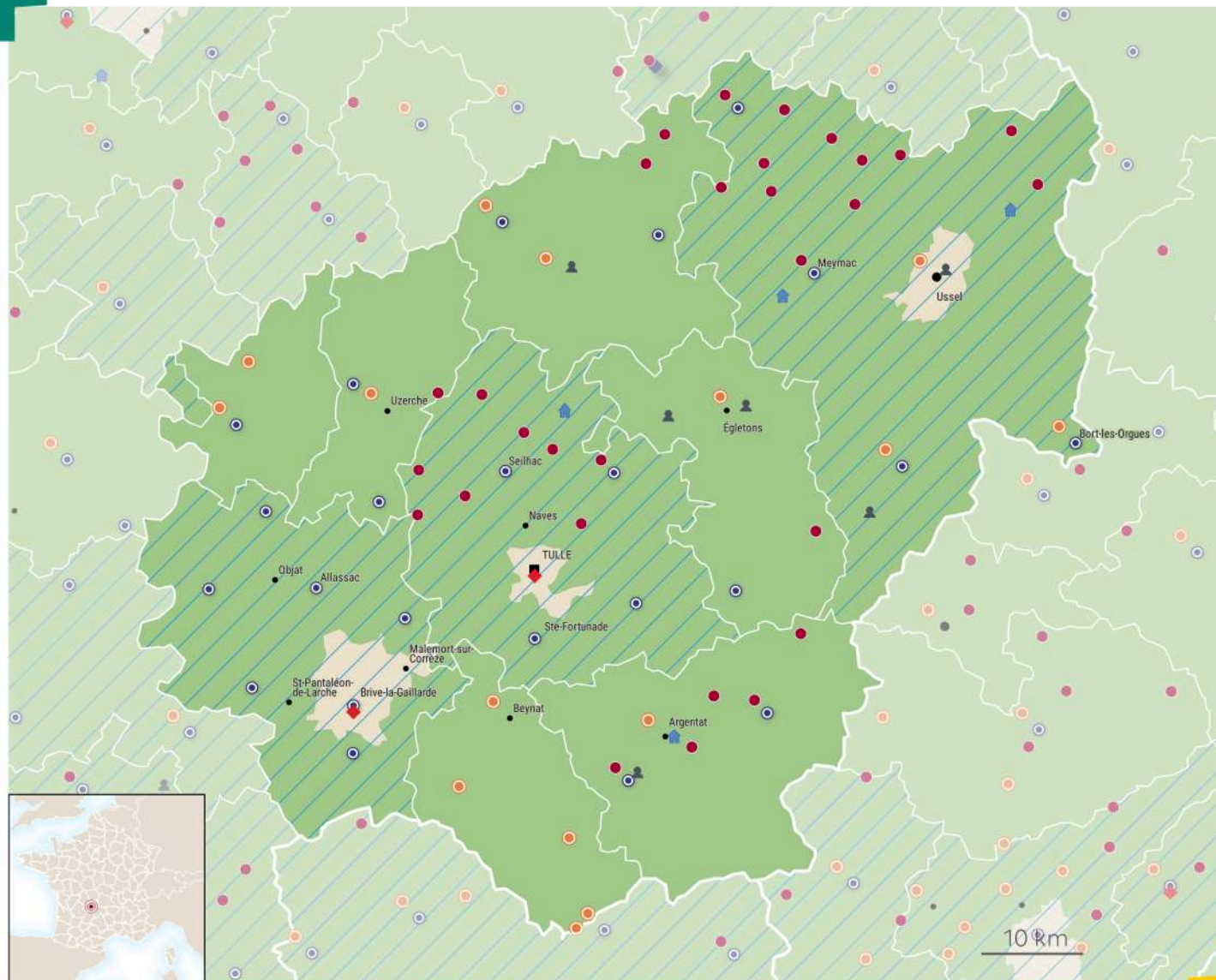



19-CORRÈZE

Accompagnement ANCT-Communes **5** villes concernées

Argentat-sur-Dordogne, Monceaux-sur-Dordogne, Peyrelevade, Saint-Cyr-la-Roche, Tulle

Accompagnement ANCT - EPCI

CA Tulle Agglo, CC Haute-Corrèze Communauté, CC Midi Corrèzien, CC Xaintrie Val'Dordogne, CC de Ventadour - Egletons - Monédières, CC du Pays de Lubersac-Pompadour

France services **23** villes concernées

Allasac, Arnac-Pompadour, Ayen, Bort-les-Orgues, Brive-la-Gaillarde, Bugeat, Chamberet, Corrèze, Espagnac, Mansac, Marcillac-la-Croisille, Meymac, Monceaux-sur-Dordogne, Neuvic, Noailles, Perpezac-le-Noir, Peyrelevade, Saint-Privat, Saint-Ybard, Sainte-Fortunade, Sainte-Féréole, Seilhac, Vignols

Fabrique de territoire **2** villes concernées

Brive-la-Gaillarde, Tulle

Territoires d'industrie

CA Tulle Agglo, CA du Bassin de Brive, CC Haute-Corrèze Communauté, CC du Pays de Saint Yrieix

Village d'avenir **29** villes concernées

Auriac, Bellechassagne, Chamboulive, Chanteix, Chavanac, Corrèze, Eygurande, Gimel-Cascades, Hautefage, Lagraulière, Lapeau, Merlines, Meymac, Millevaches, Monceaux-sur-Dordogne, Orliac-de-Bar, Peyrelevade, Pierrefitte, Saint-Clément, Saint-Germain-Lavolps, Saint-Merd-les-Oussines, Saint-Privat, Saint-Rémy, Saint-Salvador, Saint-Setiers, Servières-le-Château, Sornac, Tarnac, Toy-Viam

Commune accueillant un VTA **3** villes concernées

Monceaux-sur-Dordogne, Sarrau, Égletons

Petites villes de demain **13** villes concernées

Argentat-sur-Dordogne, Arnac-Pompadour, Beaulieu-sur-Dordogne, Beynat, Bort-les-Orgues, Chamberet, Lubersac, Meyssac, Neuvic, Treignac, Ussel, Uzerche, Égletons

Corse-du-Sud (2A)

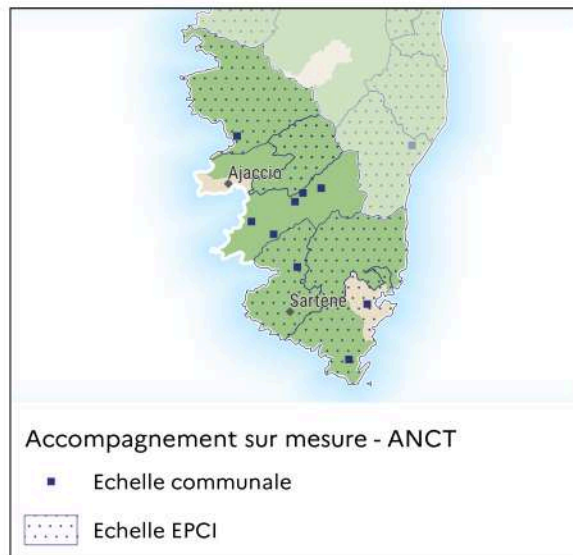

Dispositifs et programmes - ANCT

- Village d'avenir
- Petites villes de demain
- ◆ Fabrique de territoire
- ◆ Manufacture de proximité
- ⊙ France services
- 👤 Commune accueillant au moins 1 VTA
- ▨ Territoire d'industrie

Grille de densité - INSEE

- rural
- urbain

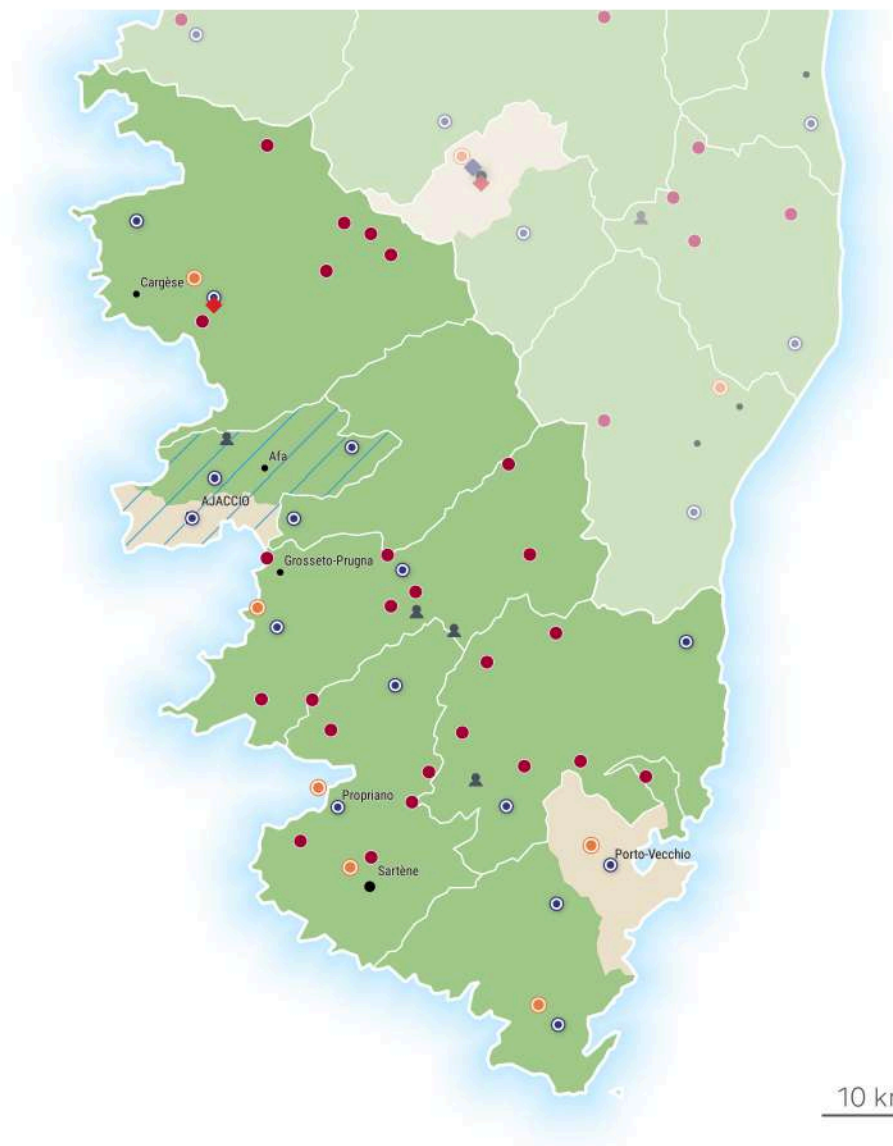



2A-CORSE-DU-SUD

Accompagnement ANCT-Communes **7 villes concernées**

Bonifacio, Casaglione, Guitera-les-Bains, Pila-Canale, Porto-Vecchio, Quasquara, Santa-Maria-Siché

Accompagnement ANCT - EPCI

CC Celavu-Prunelli, CC Spelunca-Liamone, CC de l'Alta Rocca, CC du Sartonais Valinco Taravo

Accompagnement commerces ruraux **15 villes concernées**

Ajaccio, Alata, Bastelicaccia, Bonifacio, Levie, Peri, Petreto-Bicchisano, Piana, Pietrosella, Porto-Vecchio, Propriano, Santa-Maria-Siché, Sari-Solenzara, Sotta, Vico

France services **15 villes concernées**

Lilas, Levallois-Perret, Malakoff, Montreuil, Montrouge, Neuilly, Nogent, Pantin, Paris, Puteaux, Saint Cloud, Saint Denis, Saint Mandé, Saint Maurice, Saint Ouen, Suresnes, Vanves, Vincennes.

Fabrique de territoire **1 ville concernée**

Vico

Territoires d'industrie

CA du Pays Ajaccien

Village d'avenir **25 villes concernées**

Altagène, Carbini, Ciamannacce, Coggia, Forciolo, Giuncheto, Granace, Grossa, Grosseto-Prugna, Guagno, Lecci, Olmeto, Olmiccia, Orto, Poggiolo, Quenza, San-Gavino-di-Carbini, Santa-Maria-Siché, Serra-di-Ferro, Serra-di-Scopamène, Soccia, Sollacaro, Zicavo, Zigliara, Évisa

Petites villes de demain **6 villes concernées**

Bonifacio, Pietrosella, Porto-Vecchio, Propriano, Sartène, Vico



Haute-Corse (2B)

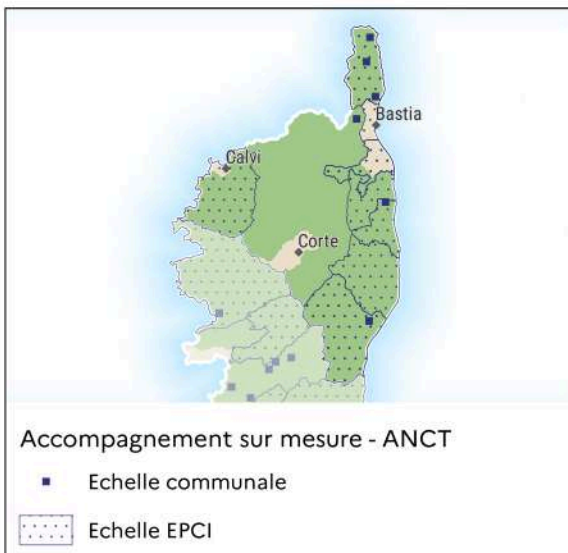

Dispositifs et programmes - ANCT

- Village d'avenir
- Petites villes de demain
- ◆ Fabrique de territoire
- ◆ Manufacture de proximité
- ⊙ France services
- ⊙ Commune accueillant au moins 1 VTA
- ▨ Territoire d'industrie

Grille de densité - INSEE

- rural
- urbain

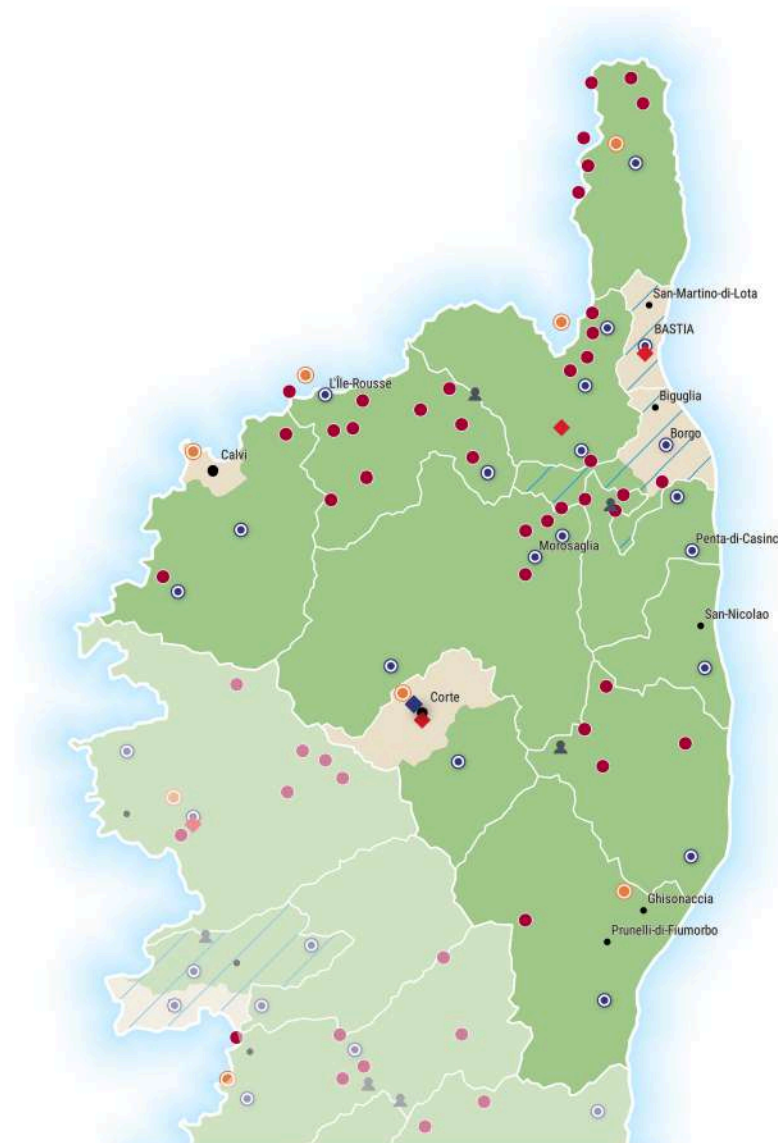



2B-HAUTE-CORSE

Accompagnement ANCT-Communes **6** villes concernées

Brando, Ghisonaccia, Luri, Patrimoine, Rogliano, Taglio-Isolaccio

Accompagnement ANCT - EPCI

CA de Bastia, CC de Calvi Balagne, CC de Fium'Orbu Castellu, CC de Marana-Golo, CC de l'Oriente, CC de la Castagniccia-Casinca, CC de la Costa Verde, CC du Cap Corse, CC du Sud Corse

France services **19** villes concernées

Aléria, Bastia, Borgo, Calacuccia, Calenzana, Castello-di-Rostino, Cervione, Galéria, L'Île-Rousse, Luri, Morosaglia, Murato, Oletta, Patrimoine, Penta-di-Casinca, Pietralba, Venaco, Ventiseri, Vescovato

Fabrique de territoire **3** villes concernées

Bastia, Corte, Piève

Manufacture de proximité **1** ville concernée

Corte

Territoires d'industrie

CA de Bastia, CC de Marana-Golo

Village d'avenir **36** villes concernées

Barbaggio, Barrettali, Belgodère, Bisinchi, Campile, Canari, Castello-di-Rostino, Cateri, Centuri, Corbara, Costa, Galéria, Giuncaggio, Isolaccio-di-Fiumorbo, Lama, Linguizzetta, Matra, Mausoléo, Monte, Novella, Oletta, Olmi-Cappella, Olmo, Patrimoine, Pietralba, Pietraserena, Pino, Poggio-d'Oletta, Rogliano, Saliceto, Scolca, Speloncato, Tomino, Urtaca, Valle-di-Rostino, Vescovato

Petites villes de demain **6** villes concernées

Calvi, Corte, Ghisonaccia, L'Île-Rousse, Luri, Saint-Florent



Côte-d'Or (21)



Accompagnement sur mesure - ANCT

- Echelle communale
- ▨ Echelle EPCI

Dispositifs et programmes - ANCT

- Village d'avenir
- Petites villes de demain
- ◆ Fabrique de territoire
- ◆ Manufacture de proximité
- ⊙ France services
- ⊙ Commune accueillant au moins 1 VTA
- 🏠 Accompagnement commerces ruraux

Grille de densité - INSEE

- rural
- urbain

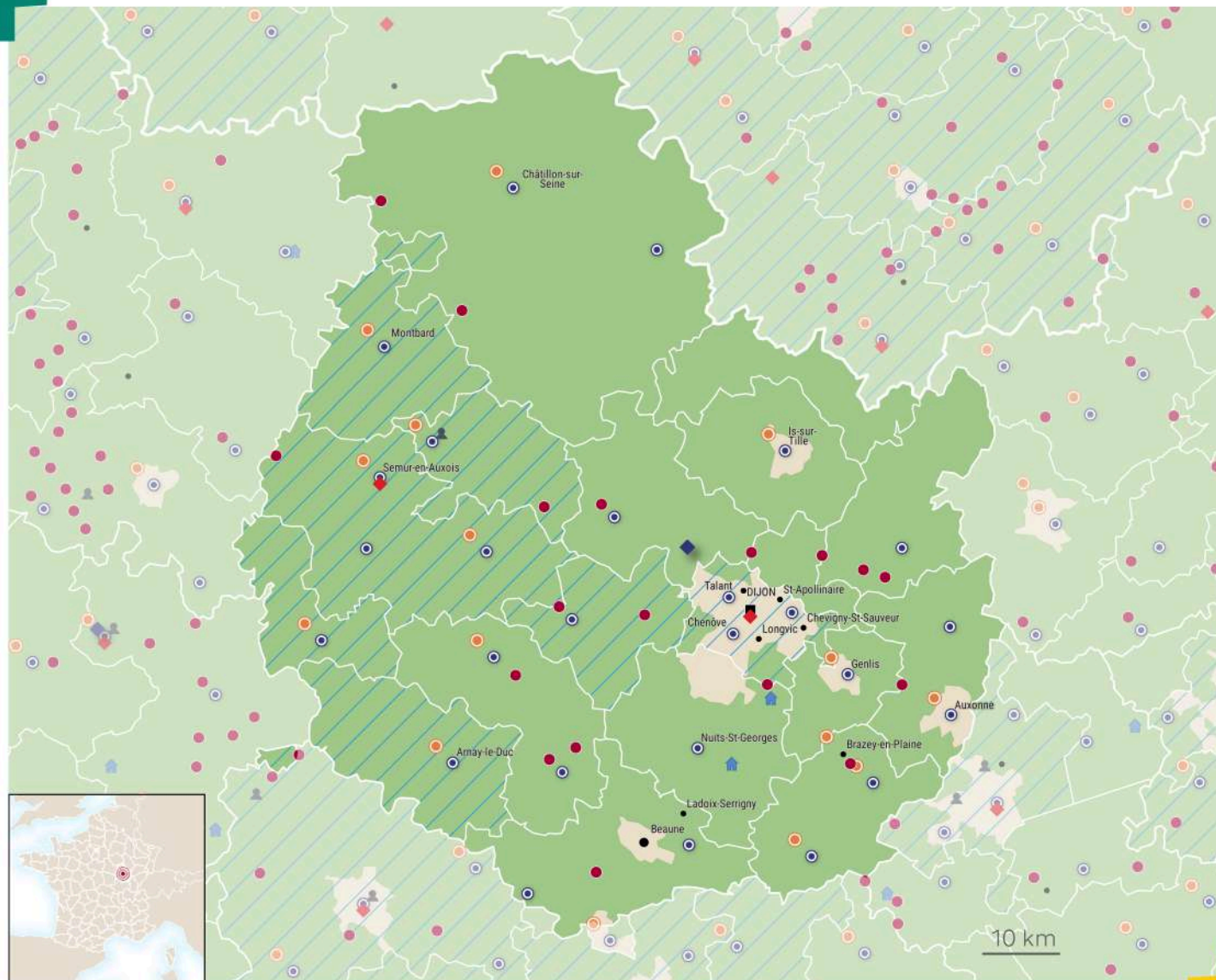



21-CÔTE-D'OR

Accompagnement ANCT-Communes **2** villes concernées

Val-Mont, Venarey-les-Laumes

Accompagnement ANCT - EPCI

Ninou Fratellini

France services **26** villes concernées

Arnay-le-Duc, Auxonne, Bligny-sur-Ouche, Chenôve, Châtillon-sur-Seine, Genlis, Is-sur-Tille, Mirebeau-sur-Bèze, Montbard, Nolay, Nuits-Saint-Georges, Pontailler-sur-Saône, Pouilly-en-Auxois, Précý-sous-Thil, Quetigny, Recey-sur-Ource, Ruffey-lès-Beaune, Saint-Jean-de-Losne, Saint-Seine-l'Abbaye, Saulieu, Semur-en-Auxois, Seurre, Somberton, Talant, Venarey-les-Laumes, Vitteaux

Fabrique de territoire **2** villes concernées

Dijon, Semur-en-Auxois

Manufacture de proximité **1** ville concernée

Darois

Territoires d'industrie

CC Ouche et Montagne, CC de Saulieu, CC des Terres d'Auxois, CC du Montbardois, CC du Pays Arnay Liernais, CC du Pays d'Alésia et de la Seine, Dijon Métropole

Village d'avenir **18** villes concernées

Arceau, Aubaine, Bellefond, Belleneuve, Bligny-sur-Ouche, Fleurey-sur-Ouche, Laignes, Meursault, Saint-Seine-l'Abbaye, Saint-Usage, Saulon-la-Chapelle, Somberton, Trochères, Vandenesse-en-Auxois, Verrey-sous-Salmaise, Villaines-en-Duesmois, Villers-les-Pots, Époisses

Petites villes de demain **14** villes concernées

Arnay-le-Duc, Auxonne, Brazey-en-Plaine, Châtillon-sur-Seine, Genlis, Is-sur-Tille, Montbard, Pouilly-en-Auxois, Saint-Jean-de-Losne, Saulieu, Semur-en-Auxois, Seurre, Venarey-les-Laumes, Vitteaux



Côtes-d'Armor (22)

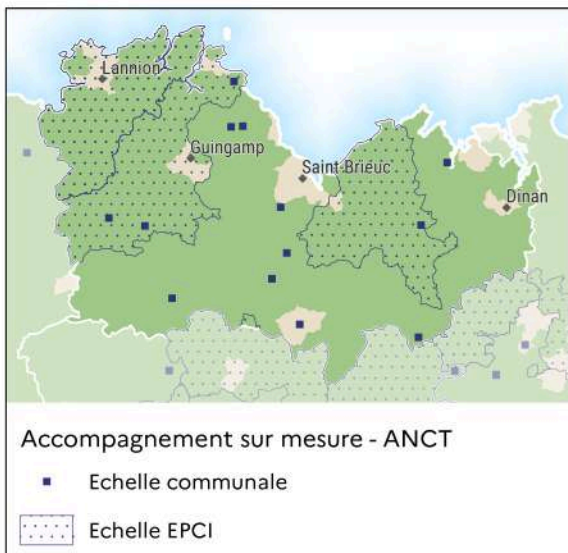

Dispositifs et programmes - ANCT

- Village d'avenir
- Petites villes de demain
- ◆ Fabrique de territoire
- ⊙ France services
- 👤 Commune accueillant au moins 1 VTA
- 🏠 Accompagnement commerces ruraux
- ▨ Territoire d'industrie

Grille de densité - INSEE

- rural
- urbain

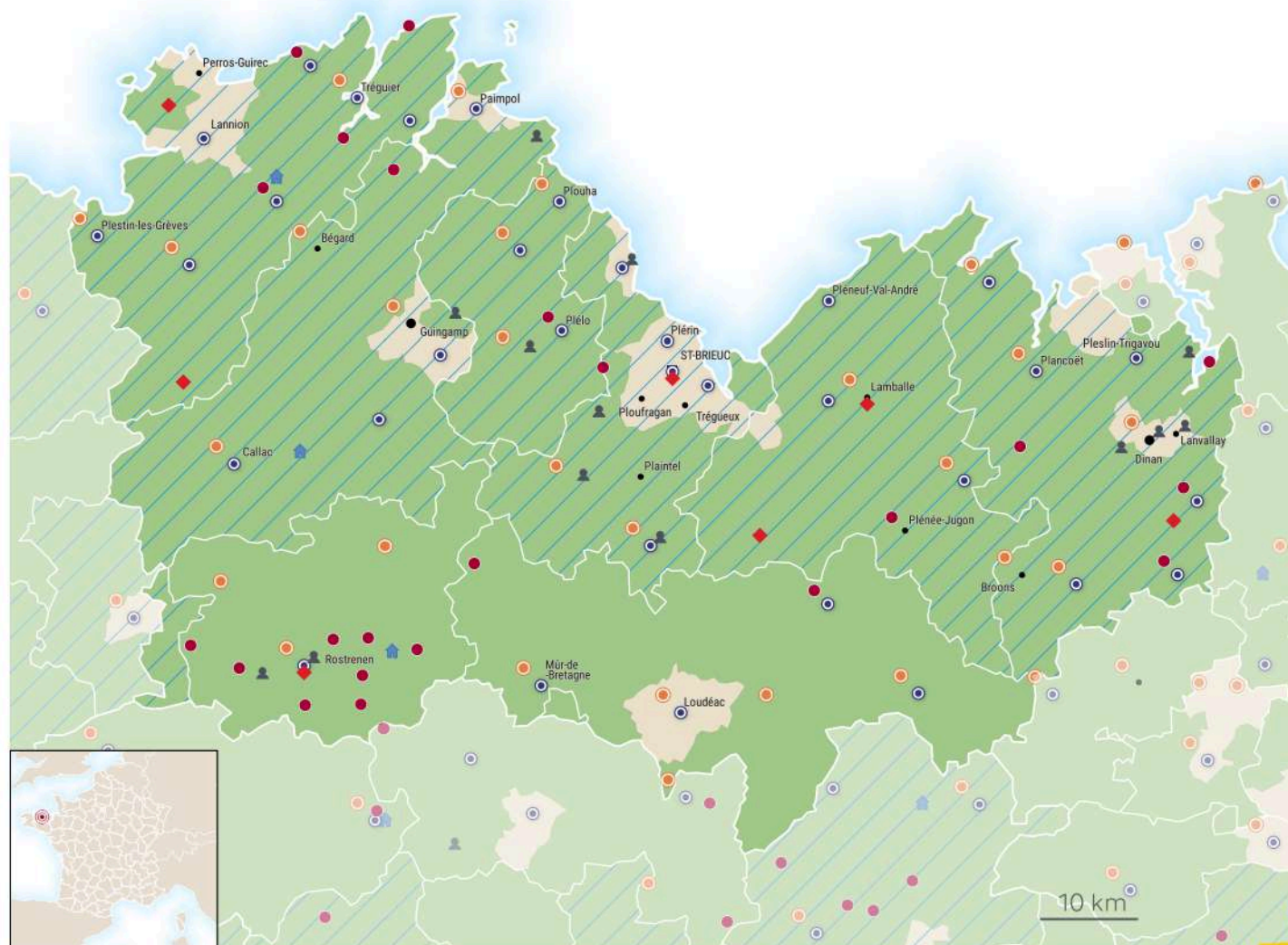



22-CÔTES-D'ARMOR

Accompagnement ANCT-Communes **13** villes concernées

Callac, Gouarec, Illifaut, Jugon-les-Lacs - Commune nouvelle, Lanvollon, Loudéac, Maël-Pestivien, Plouézec, Pléguien, Plœuc-L'Hermitage, Saint-Julien, Saint-Lormel, Uzel

Accompagnement ANCT - EPCI

CA Guingamp-Paimpol Agglomération de l'Armor à l'Argoat, CA Lamballe Terre et Mer, CA Lannion-Trégor Communauté

France services **33** villes concernées

Binic-Étables-sur-Mer, Bourbriac, Callac, Caulnes, Cavan, Guerlédan, Jugon-les-Lacs - Commune nouvelle, Lamballe-Armor, Langueux, Lannion, Lanvollon, Le Mené, Loudéac, Matignon, Merdrignac, Paimpol, Penvénan, Plancoët, Pleslin-Trigavou, Plestin-les-Grèves, Pleudaniel, Plouaret, Plouasne, Plouha, Ploumagoar, Plélo, Pléneuf-Val-André, Plérin, Plœuc-L'Hermitage, Rostrenen, Saint-Brieuc, Tréguier, Évran

Fabrique de territoire **7** villes concernées

Lamballe-Armor, Loguivy-Plougras, Moncontour, Pleumeur-Bodou, Rostrenen, Saint-André-des-Eaux, Saint-Brieuc

Territoires d'industrie **7** villes concernées

CA Dinan Agglomération, CA Guingamp-Paimpol Agglomération de l'Armor à l'Argoat, CA Lamballe Terre et Mer, CA Lannion-Trégor Communauté, CA Saint-Brieuc Armor Agglomération, CC Leff Armor Communauté, CC Poher Communauté

Village d'avenir **22** villes concernées

Bon Repos sur Blavet, Cavan, Corlay, Glomel, Gouarec, La Méaugon, La Roche-Jaudy, Le Mené, Lescouët-Gouarec, Mellionnec, Paule, Penvénan, Pleubian, Pleudihen-sur-Rance, Plouasne, Plouguernevel, Plélan-le-Petit, Plélauff, Plélo, Plénée-Jugon, Pontrieux, Évran

Commune accueillant un VTA **3** villes concernées

Plœuc-L'Hermitage, Rostrenen, Trélivan

Petites villes de demain **26** villes concernées

Broons, Bégard, Callac, Caulnes, Châtaudren-Plouagat, Dinan, Guerlédan, Guingamp, Jugon-les-Lacs - Commune nouvelle, Lamballe-Armor, Lanvollon, Loudéac, Matignon, Maël-Carhaix, Merdrignac, Paimpol, Plancoët, Plestin-les-Grèves, Plouaret, Plouha, Plémet, Plœuc-L'Hermitage, Quintin, Rostrenen, Saint-Nicolas-du-Pélem, Tréguier



Creuse (23)

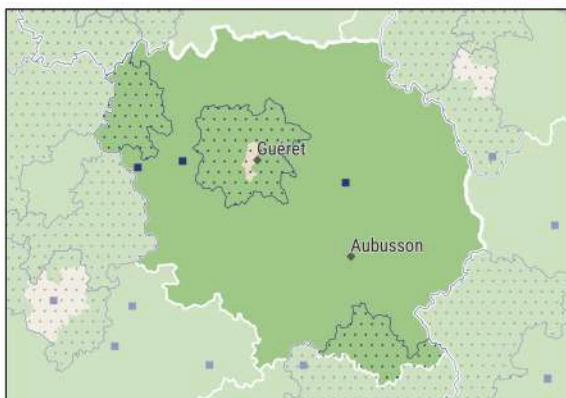

Accompagnement sur mesure - ANCT

- Echelle communale
- Echelle EPCI

Dispositifs et programmes - ANCT

- Village d'avenir
- Petites villes de demain
- ◆ Fabrique de territoire
- ◆ Manufacture de proximité
- ⊙ France services
- 👤 Commune accueillant au moins 1 VTA
- 🏠 Accompagnement commerces ruraux

Territoire d'industrie

Grille de densité - INSEE

- rural
- urbain

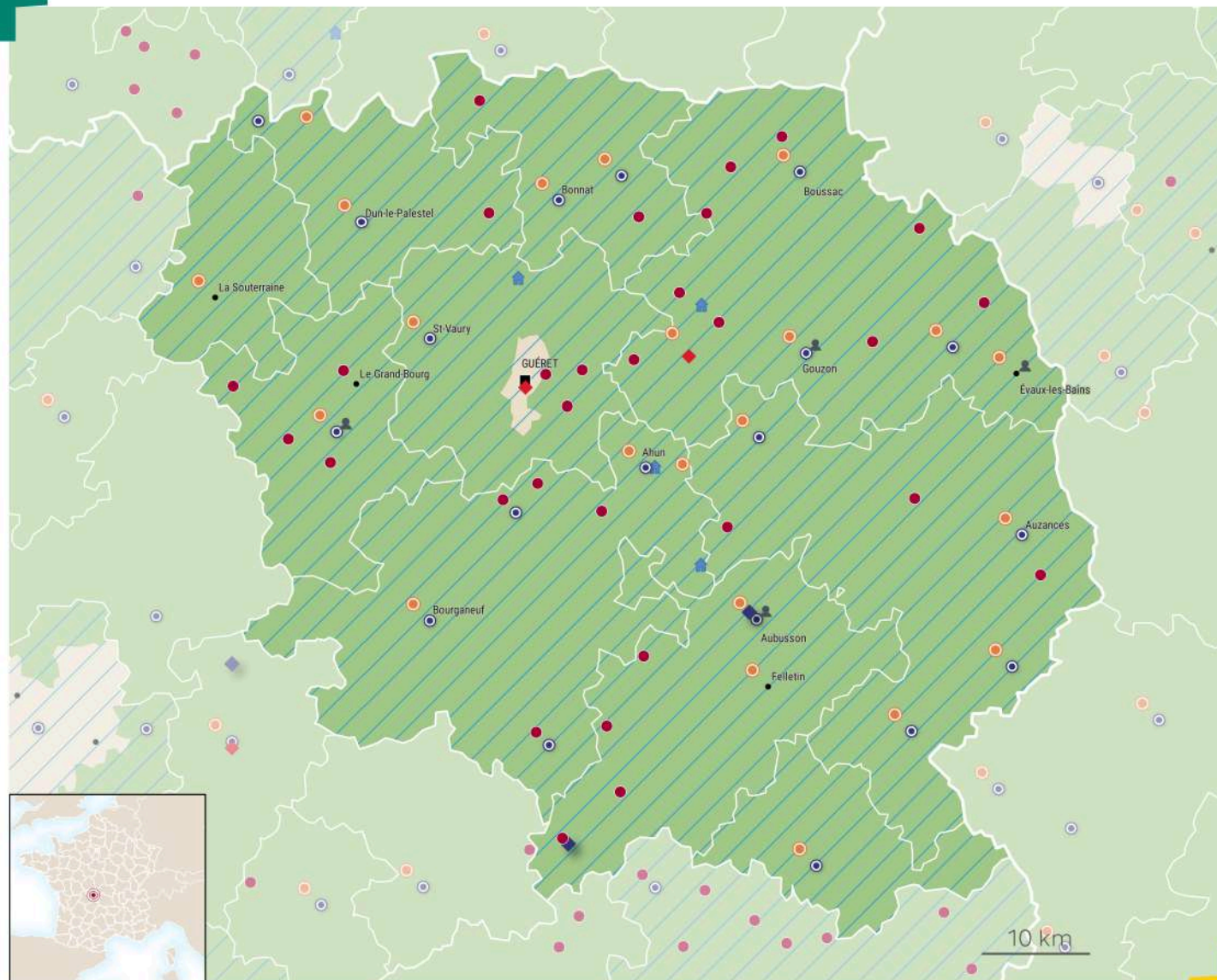



23-CREUSE

Accompagnement ANCT-Communes **3** villes concernées

Chénérailles, Fursac, Le Grand-Bourg

Accompagnement ANCT - EPCI

CA du Grand Guéret, CC du Pays Sostranien

France services **19** villes concernées

Ahun, Aubusson, Auzances, Bonnat, Bourgneuf, Boussac, Bénévent-l'Abbaye, Chambon-sur-Voueize, Chénérailles, Crocq, Dun-le-Palestel, Genouillac, Gouzou, La Courtine, Mérinchal, Royère-de-Vassivière, Saint-Sébastien, Saint-Vaury, Sardent

Fabrique de territoire **2** villes concernées

Guéret, Jarnages

Manufacture de proximité **2** villes concernées

Aubusson, Faux-la-Montagne

Territoires d'industrie **9** villes concernées

CA du Grand Guéret, CC Creuse Grand Sud, CC Creuse Sud Ouest, CC Marche et Combraille en Aquitaine, CC Portes de la Creuse en Marche, CC de Bénévent Grand Bourg, CC du Pays Dunois, CC du Pays Sostranien, Creuse Confluence

Village d'avenir **31** villes concernées

Blaudeix, Boussac-Bourg, Budelière, Châtelus-Malvaleix, Clugnat, Dontreix, Faux-la-Montagne, Fursac, Gentioux-Pigerolles, La Saunière, La Villedieu, Le Bourg-d'Hem, Le Donzeil, Le Grand-Bourg, Lourdoueix-Saint-Pierre, Lussat, Mainsat, Maisonnisses, Malleret-Boussac, Marsac, Mourioux-Vieilleville, Nouhant, Parsac-Rimondeix, Pionnat, Royère-de-Vassivière, Saint-Laurent, Saint-Marc-à-Loubaud, Saint-Médard-la-Rochette, Sainte-Feyre, Sardent, Vallière

Commune accueillant un VTA **2** villes concernées

Bénévent-l'Abbaye, Gouzou

Petites villes de demain **22** villes concernées

Ahun, Aubusson, Auzances, Bonnat, Bourgneuf, Boussac, Bénévent-l'Abbaye, Chambon-sur-Voueize, Chénérailles, Crocq, Crozant, Dun-le-Palestel, Felletin, Genouillac, Gouzou, Jarnages, La Courtine, La Souterraine, Lavaveix-les-Mines, Mérinchal, Saint-Vaury, Évaux-les-Bains



Dordogne (24)

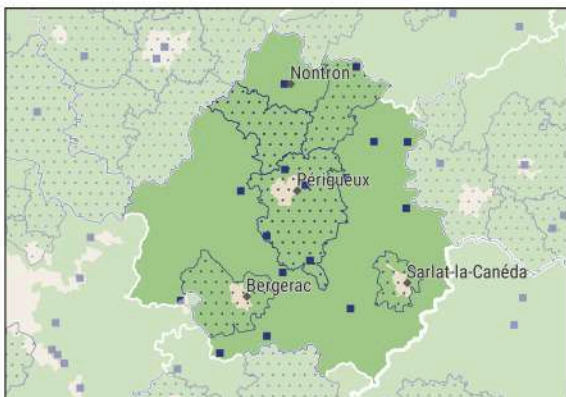

Accompagnement sur mesure - ANCT

- Echelle communale
- ▨ Echelle EPCI

Dispositifs et programmes - ANCT

- Village d'avenir
- Petites villes de demain
- ◆ Fabrique de territoire
- ⊙ France services
- 👤 Commune accueillant au moins 1 VTA
- 🏠 Accompagnement commerces ruraux
- ▨ Territoire d'industrie

Grille de densité - INSEE

- rural
- urbain

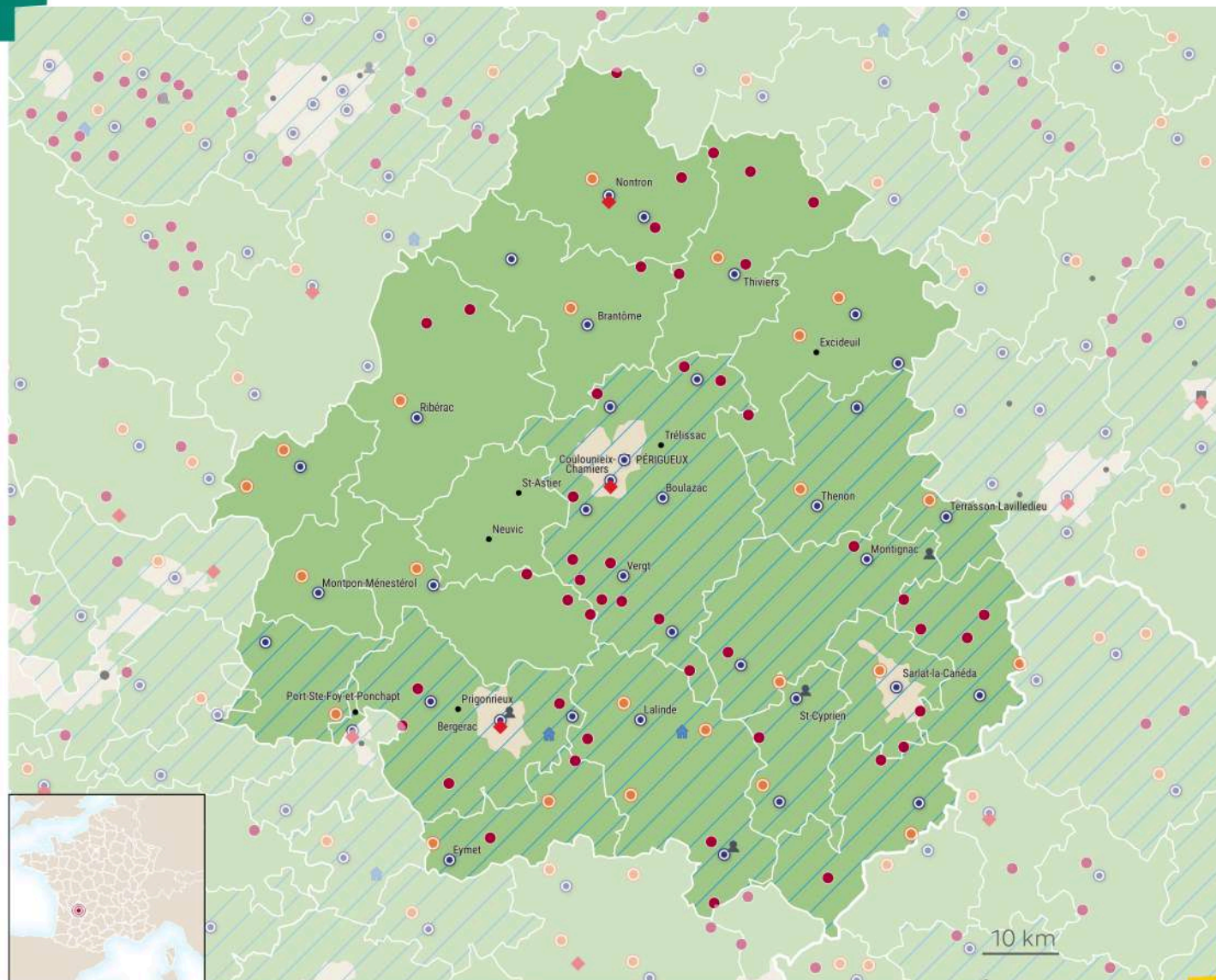



24-DORDOGNE

Accompagnement ANCT-Communes **15** villes concernées

Bourrou, Château-l'Évêque, Cubjac-Auvézère-Val d'Ans, Eymet, Issigeac, Le Lardin-Saint-Lazare, Nontron, Saint-Aquilin, Saint-Félix-de-Villadeix, Saint-Mesmin, Saint-Médard-d'Excideuil, Saint-Pierre-de-Frugie, Siorac-en-Périgord, Trélissac, Val de Louyre et Caudeau

Accompagnement ANCT - EPCI

CA Bergeracoise, CA Le Grand Périgueux, CC Dronne et Belle, CC Périgord-Limousin, CC Sarlat-Périgord Noir, CC du Pays de Mortagne au Perche

France services **36** villes concernées

Bergerac, Boulzac Isle Manoire, Brantôme en Périgord, Carlux, Château-l'Évêque, Coulounieix-Chamiers, Coursac, Eymet, Hautefort, La Force, Lalinde, Lanouaille, Le Bugue, Mareuil en Périgord, Monpazier, Montignac-Lascaux, Montpon-Ménéstérol, Mouleydier, Mussidan, Nontron, Pays de Belvès, Périgueux, Ribérac, Saint Aulaye-Puymangou, Saint-Cyprien, Saint-Martial-de-Nabirat, Saint-Pardoux-la-Rivière, Salagnac, Sarlat-la-Canéda, Sorges et Ligeux en Périgord, Terrasson-Lavilledieu, Thenon, Thiviers, Val de Louyre et Caudeau, Vergt, Villefranche-de-Lonchat

Fabrique de territoire **3** villes concernées

Bergerac, Coulounieix-Chamiers, Nontron

Territoires d'industrie

CA Bergeracoise, CA Le Grand Périgueux, CC Castillon/Pujols, CC Sarlat-Périgord Noir, CC Terrassonnais Haut Périgord Noir, CC Vallée de la Dordogne et Forêt Bessède, CC de Domme- Villefranche du Périgord, CC de Montaigne Montravel et Gurson, CC de Portes Sud Périgord, CC de la Vallée de l'Homme, CC des Bastides Dordogne-Périgord, CC du Pays Foyen, CC du Pays de Fénelon

Village d'avenir **45** villes concernées

Beauregard-et-Bassac, Borrèze, Carsac-Aillac, Champniers-et-Reilhac, Château-l'Évêque, Coursac, Cubjac-Auvézère-Val d'Ans, Cénac-et-Saint-Julien, Domme, Faux, Fouleix, Gardonne, Grun-Bordas, Jumilhac-le-Grand, La Coquille, La Force, La Tour-Blanche-Cercles, Lanquais, Le Bugue, Mialet, Milhac-de-Nontron, Monpazier, Montignac-Lascaux, Mouleydier, Nantheuil, Paunat, Saint-Amand-de-Vergt, Saint-Aubin-de-Cadelech, Saint-Crépin-d'Auberoche, Saint-Geniès, Saint-Jean-de-Côle, Saint-Mayme-de-Péreyrol, Saint-Michel-de-Villadeix, Saint-Saud-Lacoussière, Salignac-Eyvignes, Savignac-les-Églises, Sigoulès-et-Flaugeac, Siorac-en-Périgord, Sorges et Ligeux en Périgord, Val de Louyre et Caudeau, Vergt, Verteillac, Villamblard, Villars, Villefranche-du-Périgord

Commune accueillant un VTA **2** villes concernées

Monpazier, Saint-Cyprien

Petites villes de demain **20** villes concernées

Beaumontois en Périgord, Brantôme en Périgord, Excideuil, Eymet, Issigeac, La Roche-Chalais, Lalinde, Lanouaille, Le Buisson-de-Cadouin, Montpon-Ménéstérol, Mussidan, Nontron, Pays de Belvès, Ribérac, Saint Aulaye-Puymangou, Saint-Cyprien, Sarlat-la-Canéda, Terrasson-Lavilledieu, Thenon, Thiviers



Doubs (25)

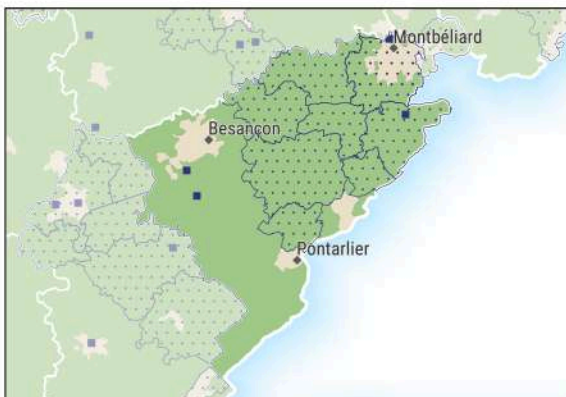

Accompagnement sur mesure - ANCT

- Echelle communale
- ▨ Echelle EPCI

Dispositifs et programmes - ANCT

- Village d'avenir
- Petites villes de demain
- ◆ Fabrique de territoire
- ◆ Manufacture de proximité
- ⊙ France services
- 👤 Commune accueillant au moins 1 VTA
- 🏠 Accompagnement commerces ruraux

Territoire d'industrie

Grille de densité - INSEE

- rural
- urbain

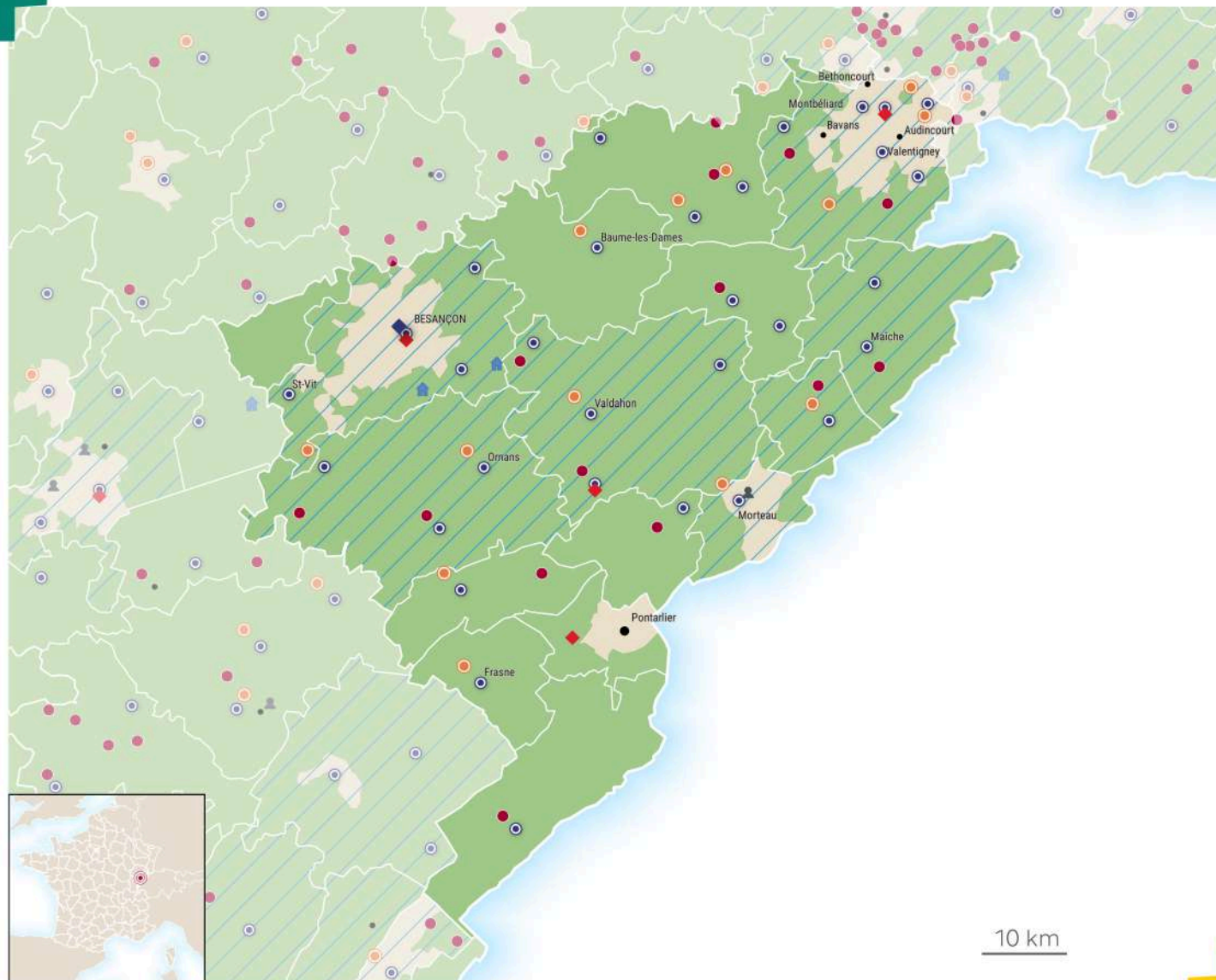



25-DOUBS

Accompagnement ANCT-Communes **4** villes concernées

Bethoncourt, Busy, Rurey, Soulce-Cernay

Accompagnement ANCT - EPCI

CA Pays de Montbéliard Agglomération, CC de Montbenoit, CC des Deux Vallées Vertes, CC des Portes du Haut-Doubs, CC du Doubs Baumois, CC du Pays de Maïche, CC du Pays de Sancey-Belleherbe, CC du Plateau de Russey

France services **31** villes concernées

Amancey, Baume-les-Dames, Belleherbe, Besançon, Bouclans, Fesches-le-Châtel, Frasné, Gilley, Hérimoncourt, L'Isle-sur-le-Doubs, Le Russey, Les Premiers Sapins, Levier, Marchaux-Chaudefontaine, Maïche, Montbéliard, Montenois, Morteau, Mouthe, Ornans, Pays-de-Clerval, Pierrefontaine-les-Varans, Quingey, Rougemont, Saint-Hippolyte, Saint-Vit, Sancey, Saône, Sochaux, Valdahon, Valentigney

Fabrique de territoire **4** villes concernées

Besançon, Houtaud, Les Premiers Sapins, Sochaux

Manufacture de proximité **1** ville concernée

Besançon

Territoires d'industrie

CA Pays de Montbéliard Agglomération, CC Loue-Lison, CC des Portes du Haut-Doubs, CC du Pays d'Héricourt, CC du Pays de Maïche, CC du Plateau de Russey, CC du Val de Morteau, CU Grand Besançon Métropole

Village d'avenir **15** villes concernées

Amancey, Bians-les-Usiers, Blamont, Bonnétage, Charquemont, Chay, Colombier-Fontaine, Devecey, Geney, La Longeville, Les Premiers Sapins, Mouthe, Naisey-les-Granges, Rang, Sancey

Commune accueillant un VTA **1** ville concernée

Morteau

Petites villes de demain **14** villes concernées

Arcey, Baume-les-Dames, Fesches-le-Châtel, Frasné, L'Isle-sur-le-Doubs, Le Russey, Levier, Morteau, Ornans, Pays-de-Clerval, Pont-de-Roide-Vermondans, Quingey, Rougemont, Valdahon



Drôme (26)

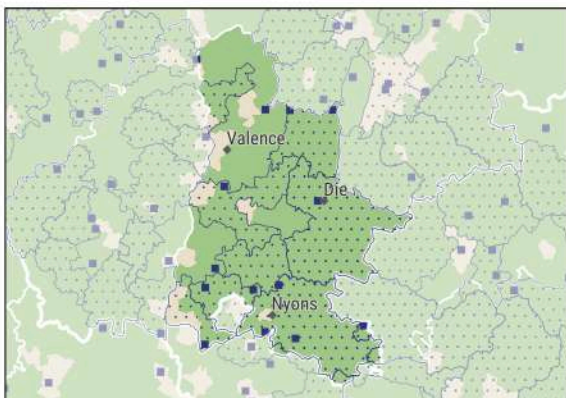

Accompagnement sur mesure - ANCT

- Echelle communale
- Echelle EPCI

Dispositifs et programmes - ANCT

- Village d'avenir
- Petites villes de demain
- ◆ Fabrique de territoire
- ◆ Manufacture de proximité
- ⊙ France services
- 👤 Commune accueillant au moins 1 VTA
- 🏠 Accompagnement commerces ruraux

Territoire d'industrie

Grille de densité - INSEE

- rural
- urbain

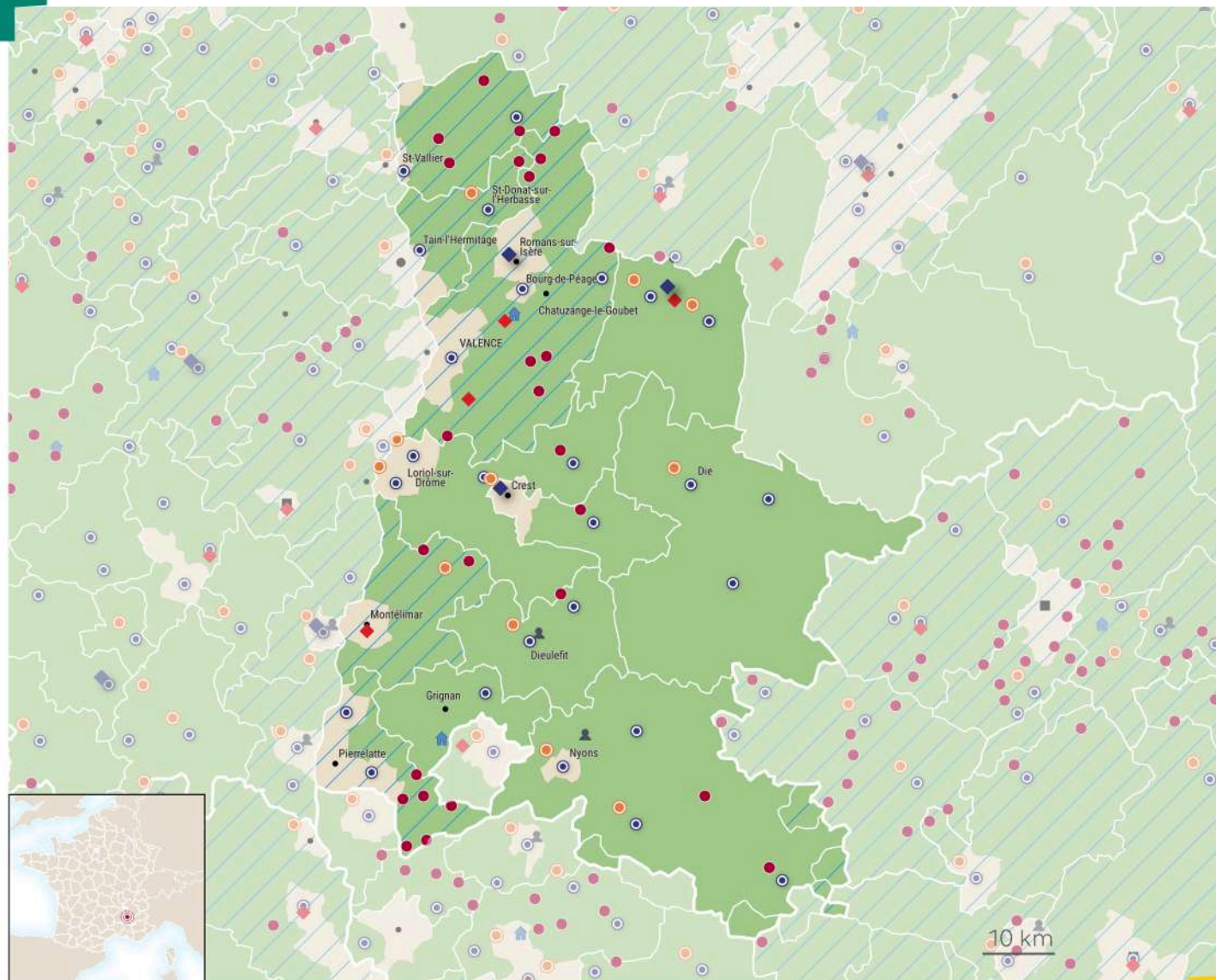



26-DRÔME

Accompagnement ANCT-Communes **13 villes concernées**

Buis-les-Baronnies, Die, La Touche, Le Pègue, Montoison, Piégon, Rochegude, Réauville, Saint-Julien-en-Vercors, Saint-Nazaire-en-Royans, Saint-Paul-lès-Romans, Valouse, Villebois-les-Pins

Accompagnement ANCT - EPCI

CC Dieulefit-Bourdeaux, CC Drôme Sud Provence, CC des Baronnies en Drôme Provençale, CC du Diois, CC du Royans-Vercors, CC du Val de Drôme en Biovallée

France services **26 villes concernées**

Beaufort-sur-Gervanne, Bourdeaux, Bourg-de-Péage, Buis-les-Baronnies, Châtillon-en-Diois, Die, Dieulefit, Donzère, Eurre, Hauterives, Hostun, La Chapelle-en-Vercors, Livron-sur-Drôme, Loriol-sur-Drôme, Luc-en-Diois, Nyons, Sahune, Saillans, Saint-Donat-sur-l'Herbasse, Saint-Jean-en-Royans, Saint-Paul-Trois-Châteaux, Saint-Vallier, Séderon, Tain-l'Hermitage, Taulignan, Valence

Fabrique de territoire **4 villes concernées**

Alixan, Beaumont-lès-Valence, Montélimar, Saint-Laurent-en-Royans

Manufacture de proximité **3 villes concernées**

Crest, Romans-sur-Isère, Saint-Laurent-en-Royans

Territoires d'industrie

CA Montélimar Agglomération, CA Valence Romans Agglo, CC Drôme Sud Provence

Village d'avenir **25 villes concernées**

Beaufort-sur-Gervanne, Bouchet, Bourdeaux, Châteaudouble, Claveyson, Combovin, Crépol, La Baume-de-Transit, Le Chalon, Marsanne, Montoison, Moras-en-Valloire, Peyrus, Puy-Saint-Martin, Saillans, Saint-Auban-sur-l'Ouvèze, Saint-Christophe-et-le-Laris, Saint-Jean-de-Galaure, Saint-Laurent-d'Onay, Saint-Nazaire-en-Royans, Sainte-Eulalie-en-Royans, Suze-la-Rousse, Séderon, Tulette, Valherbasse

Petites villes de demain **12 villes concernées**

Buis-les-Baronnies, Cléon-d'Andran, Crest, Die, Dieulefit, La Chapelle-en-Vercors, Livron-sur-Drôme, Loriol-sur-Drôme, Nyons, Saint-Donat-sur-l'Herbasse, Saint-Jean-en-Royans, Saint-Vallier



Eure (27)

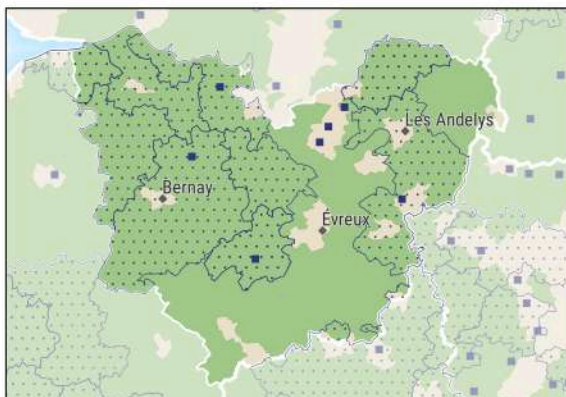

Accompagnement sur mesure - ANCT

- Echelle communale
- Echelle EPCI

Dispositifs et programmes - ANCT

- Village d'avenir
- Petites villes de demain
- ◆ Fabrique de territoire
- ◆ Manufacture de proximité
- ⊙ France services
- 👤 Commune accueillant au moins 1 VTA
- 🏠 Accompagnement commerces ruraux

Grille de densité - INSEE

- rural
- urbain

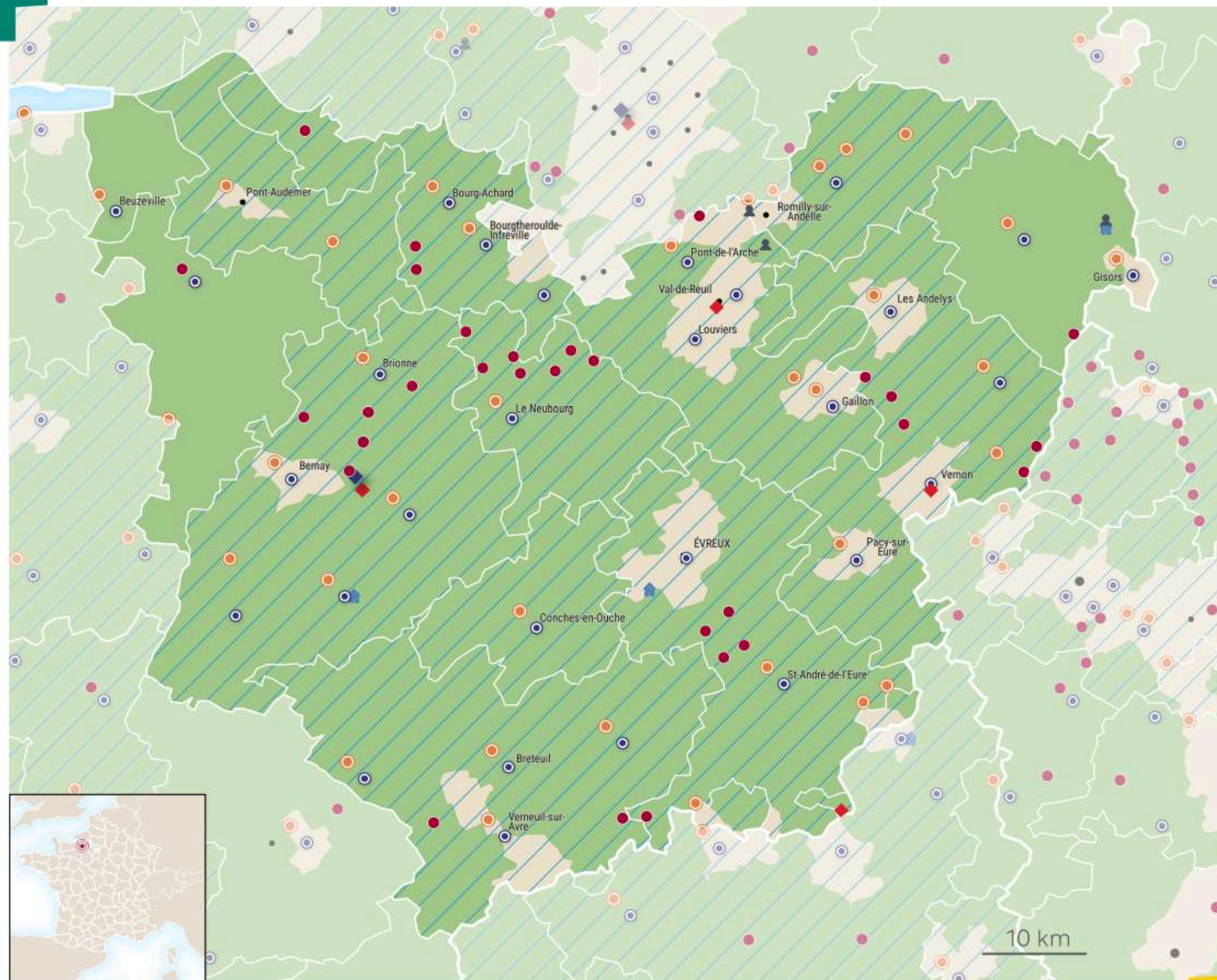



27-EURE

Accompagnement ANCT-Communes **7 villes concernées**

Bourg-Achard, Brionne, Conches-en-Ouche, Louviers, Poses, Saint-Marcel, Val-de-Reuil

Accompagnement ANCT - EPCI

CA Seine Normandie Agglomération, CC Intercom Bernay Terres de Normandie, CC Lieuvin Pays d'Auge, CC Lyons Andelle, CC Roumois Seine, CC de Pont-Audemer / Val de Risle, CC du Pays de Conches, CC du Pays du Neubourg

France services **29 villes concernées**

Beaumont-le-Roger, Bernay, Beuzeville, Bourg-Achard, Breteuil, Brionne, Conches-en-Ouche, Fleury-sur-Andelle, Gaillon, Gisors, Grand Bourgtheroulde, La Trinité-de-Réville, Le Neubourg, Le Thuit de l'Oison, Les Andelys, Louviers, Mesnil-en-Ouche, Mesnils-sur-Iton, Pacy-sur-Eure, Pont-de-l'Arche, Rugles, Saint-André-de-l'Eure, Val-de-Reuil, Verneuil d'Avre et d'Iton, Vernon, Vexin-sur-Epte, Épaignes, Étrépigny, Évreux

Fabrique de territoire **4 villes concernées**

Fontaine-l'Abbé, Saint-Georges-Motel, Val-de-Reuil, Vernon

Manufacture de proximité **1 ville concernée**

Fontaine-l'Abbé

Territoires d'industrie

CA Agglo du Pays de Dreux, CA Evreux Portes de Normandie, CA Seine Normandie Agglomération, CA Seine-Eure, CC Interco Normandie Sud Eure, CC Intercom Bernay Terres de Normandie, CC Lyons Andelle, CC Roumois Seine, CC de Pont-Audemer / Val de Risle, CC du Pays de Conches, CC du Pays du Neubourg

Village d'avenir **29 villes concernées**

Acon, Alizay, Boisse-le-Châtel, Bourg-Beaudouin, Bourneville-Sainte-Croix, Bourth, Breux-sur-Avre, Cesseville, Criquebeuf-la-Campagne, Daubeuf-la-Campagne, Fontaine-l'Abbé, Grossœuvre, Harcourt, Igoville, Iville, Jumelles, La Forêt-du-Parc, Le Bosc du Theil, Le Troncq, Nassandres sur Risle, Notre-Dame-de-l'Isle, Plasnes, Port-Mort, Pressagny-l'Orgueilleux, Prey, Serquigny, Thénouville, Épaignes, Épégard

Petites villes de demain **36 villes concernées**

Beaumont-le-Roger, Bernay, Beuzeville, Bourg-Achard, Breteuil, Brionne, Broglie, Charleval, Conches-en-Ouche, Cormeilles, Fleury-sur-Andelle, Gaillon, Gasny, Gisors, Grand Bourgtheroulde, Ivry-la-Bataille, Le Neubourg, Le Val d'Hazey, Les Andelys, Lyons-la-Forêt, Mesnil-en-Ouche, Mesnils-sur-Iton, Montfort-sur-Risle, Nonancourt, Pacy-sur-Eure, Pont-Audemer, Pont-Saint-Pierre, Pont-de-l'Arche, Romilly-sur-Andelle, Rugles, Saint-André-de-l'Eure, Thiberville, Verneuil d'Avre et d'Iton, Vexin-sur-Epte, Étrépigny, Ézy-sur-Eure



Eure-et-Loir (28)

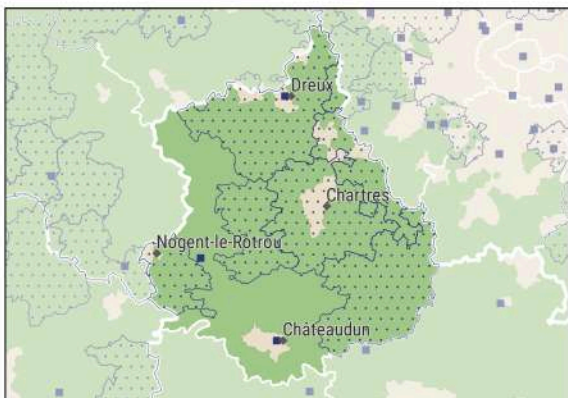

Accompagnement sur mesure - ANCT

- Echelle communale
- Echelle EPCI

Dispositifs et programmes - ANCT

- Village d'avenir
- Petites villes de demain
- ◆ Fabrique de territoire
- ◆ Manufacture de proximité
- ⊙ France services
- 🏠 Accompagnement commerces ruraux
- ▨ Territoire d'industrie

Grille de densité - INSEE

- rural
- urbain

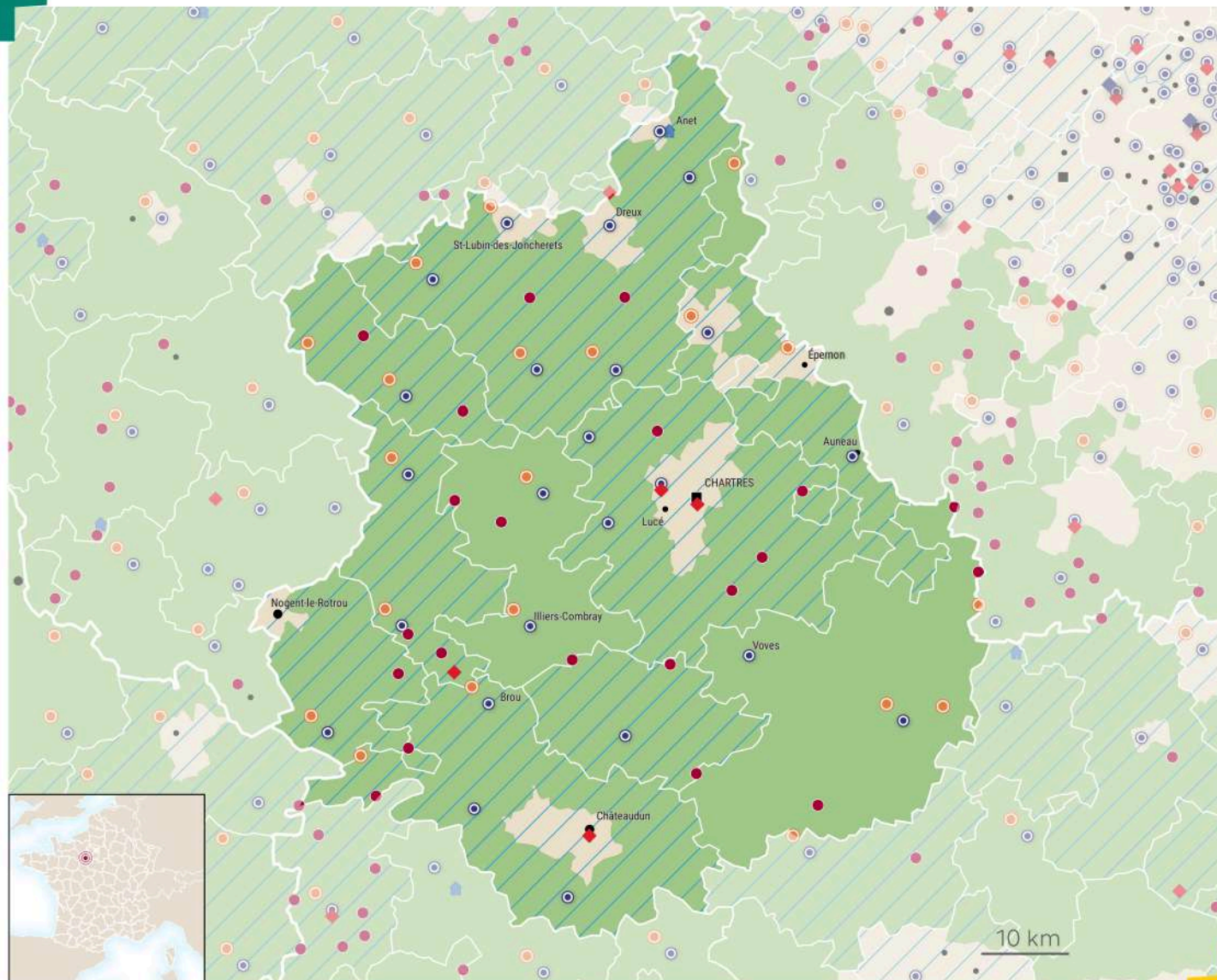



28-EURE-ET-LOIR

Accompagnement ANCT-Communes **3** villes concernées

Châteaudun, Dreux, Thiron-Gardais

Accompagnement ANCT - EPCI

CA Agglo du Pays de Dreux, CA Chartres Métropole, CC Coeur de Beauce, CC des Portes Euréliennes d'Ile de France, CC du Perche, CC entre Beauce et Perche

France services **24** villes concernées

Anet, Auneau-Bleury-Saint-Symphorien, Authon-du-Perche, Bonneval, Brezolles, Brou, Bû, Châteauneuf-en-Thymerais, Cloyes-les-Trois-Rivières, Courville-sur-Eure, Dreux, Illiers-Combray, Janville-en-Beauce, La Loupe, Les Villages Vovéens, Mainvilliers, Mittainvilliers-Vérigny, Nogent-le-Roi, Saint-Georges-sur-Eure, Saint-Lubin-des-Joncherets, Senonches, Thiron-Gardais, Tremblay-les-Villages, Vald'Yerre

Fabrique de territoire **4** villes concernées

Chartres, Châteaudun, Frazé, Mainvilliers

Territoires d'industrie

CA Chartres Métropole, CC Terres de Perche, CC des Forêts du Perche, CC des Portes Euréliennes d'Ile de France, CC du Bonnevalais, CC du Grand Châteaudun, CC du Perche

Village d'avenir **18** villes concernées

Béville-le-Comte, Chapelle-Royale, Digny, Fontaine-les-Ribouts, Frazé, Friaize, Fruncé, La Croix-du-Perche, La Puisaye, Le Boullay-Mivoye, Le Gault-Saint-Denis, Luigny, Nottonville, Poisvilliers, Prunay-le-Gillon, Saumeray, Terminiers, Theuville

Petites villes de demain **17** villes concernées

Authon-du-Perche, Brezolles, Brou, Châteauneuf-en-Thymerais, Courville-sur-Eure, Illiers-Combray, Janville-en-Beauce, La Bazoche-Gouet, La Ferté-Vidame, La Loupe, Nogent-le-Roi, Saint-Lubin-des-Joncherets, Senonches, Thiron-Gardais, Tourny, Tremblay-les-Villages, Épernon



Finistère (29)



Dispositifs et programmes - ANCT

- Village d'avenir
- Petites villes de demain
- ◆ Fabrique de territoire
- ◆ Manufacture de proximité
- ⊙ France services
- 👤 Commune accueillant au moins 1 VTA
- 🏠 Accompagnement commerces ruraux

Grille de densité - INSEE

- rural
- urbain

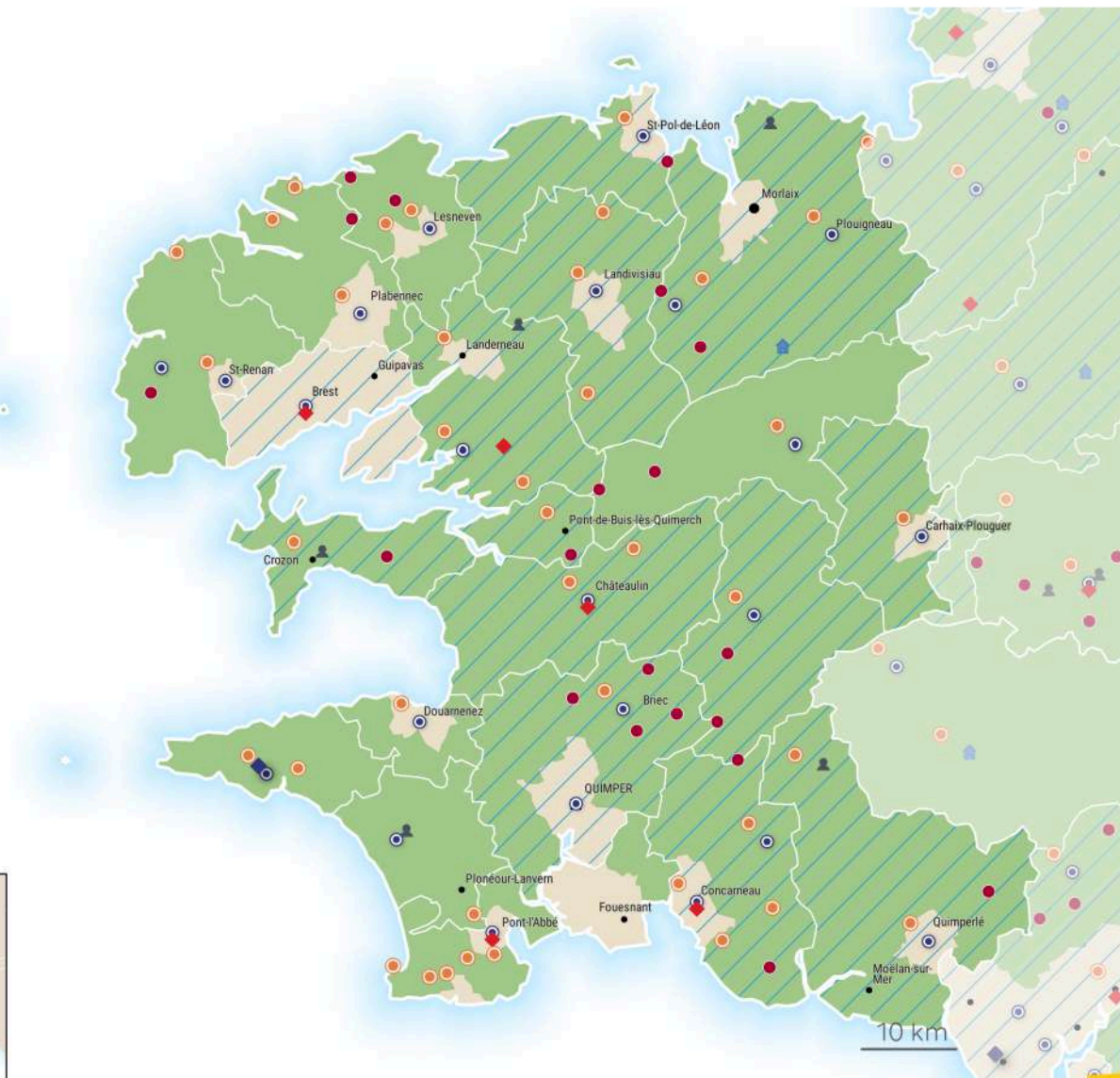



29-FINISTÈRE

Accompagnement ANCT-Communes **11** villes concernées

Audierne, Douarnenez, La Roche-Maurice, Loc-Eguiner, Logonna-Daoulas, Morlaix, Plouigneau, Pont-Aven, Pont-l'Abbé, Saint-Sauveur, Île-de-Sein

Accompagnement ANCT - EPCI

CA Quimper Bretagne Occidentale, CC Cap Sizun - Pointe du Raz

France services **27** villes concernées

Audierne, Brest, Briec, Carantec, Carhaix-Plouguer, Châteaulin, Châteauneuf-du-Faou, Concarneau, Crozon, Daoulas, Douarnenez, Huelgoat, Landivisiau, Lanmeur, Lesneven, Ouessant, Plabennec, Plouarzel, Plouigneau, Pont-l'Abbé, Pouldreuzic, Quimper, Quimperlé, Rosporden, Saint-Pol-de-Léon, Saint-Renan, Saint-Thégonnec Loc-Eguiner

Fabrique de territoire **5** villes concernées

Brest, Châteaulin, Concarneau, Irvillac, Pont-l'Abbé

Manufacture de proximité **1** ville concernée

Audierne

Territoires d'industrie

Brest Métropole, CA Concarneau Cornouaille Agglomération, CA Morlaix Communauté, CA Quimper Bretagne Occidentale, CA Quimperlé Communauté, CA du Pays de Landerneau-Daoulas, CC Haut-Léon Communauté, CC Pleyben-Châteaulin-Porzay, CC Presqu'île de Crozon-Aulne maritime, CC de Haute Cornouaille, CC du Pays de Landivisiau

Village d'avenir **20** villes concernées

Arzano, Brasparts, Coray, Etern, Guissény, Henvic, Kernilis, Kernouës, Landrévarzec, Landudal, Langolen, Laz, Lopérec, Névez, Ploumoguier, Plounéour-Ménez, Saint-Ségal, Saint-Thégonnec Loc-Eguiner, Telgruc-sur-Mer, Tournich

Commune accueillant un VTA **1** ville concernée

Plougasnou

Petites villes de demain **39** villes concernées

Audierne, Briec, Carhaix-Plouguer, Châteaulin, Châteauneuf-du-Faou, Concarneau, Crozon, Daoulas, Douarnenez, Guilvinec, Huelgoat, Landerneau, Landivisiau, Lannilis, Le Faou, Le Folgoët, Lesneven, Loctudy, Penmarch, Plabennec, Pleyben, Pleyber-Christ, Plobannalec-Lesconil, Ploudalmézeau, Plouguerneau, Plouhinec, Plouigneau, Plouvorn, Pont-Aven, Pont-de-Buis-lès-Quimerch, Pont-l'Abbé, Quimperlé, Rosporden, Saint-Pol-de-Léon, Saint-Renan, Scaër, Sizun, Treffiat, Trégunc



Gard (30)

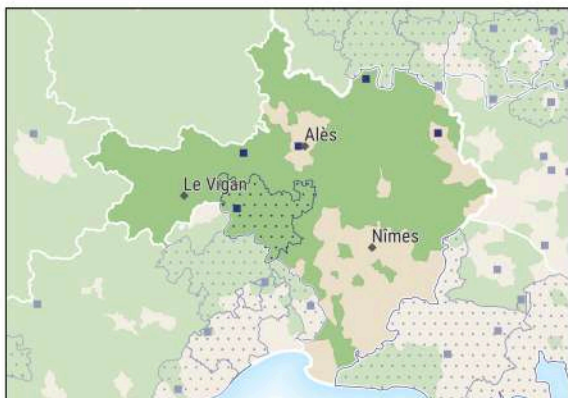

Accompagnement sur mesure - ANCT

- Echelle communale
- ▨ Echelle EPCI

Dispositifs et programmes - ANCT

- Village d'avenir
- Petites villes de demain
- ◆ Fabrique de territoire
- ◆ Manufacture de proximité
- ⊙ France services
- 👤 Commune accueillant au moins 1 VTA
- 🏠 Accompagnement commerces ruraux

Territoire d'industrie

Grille de densité - INSEE

- rural
- urbain

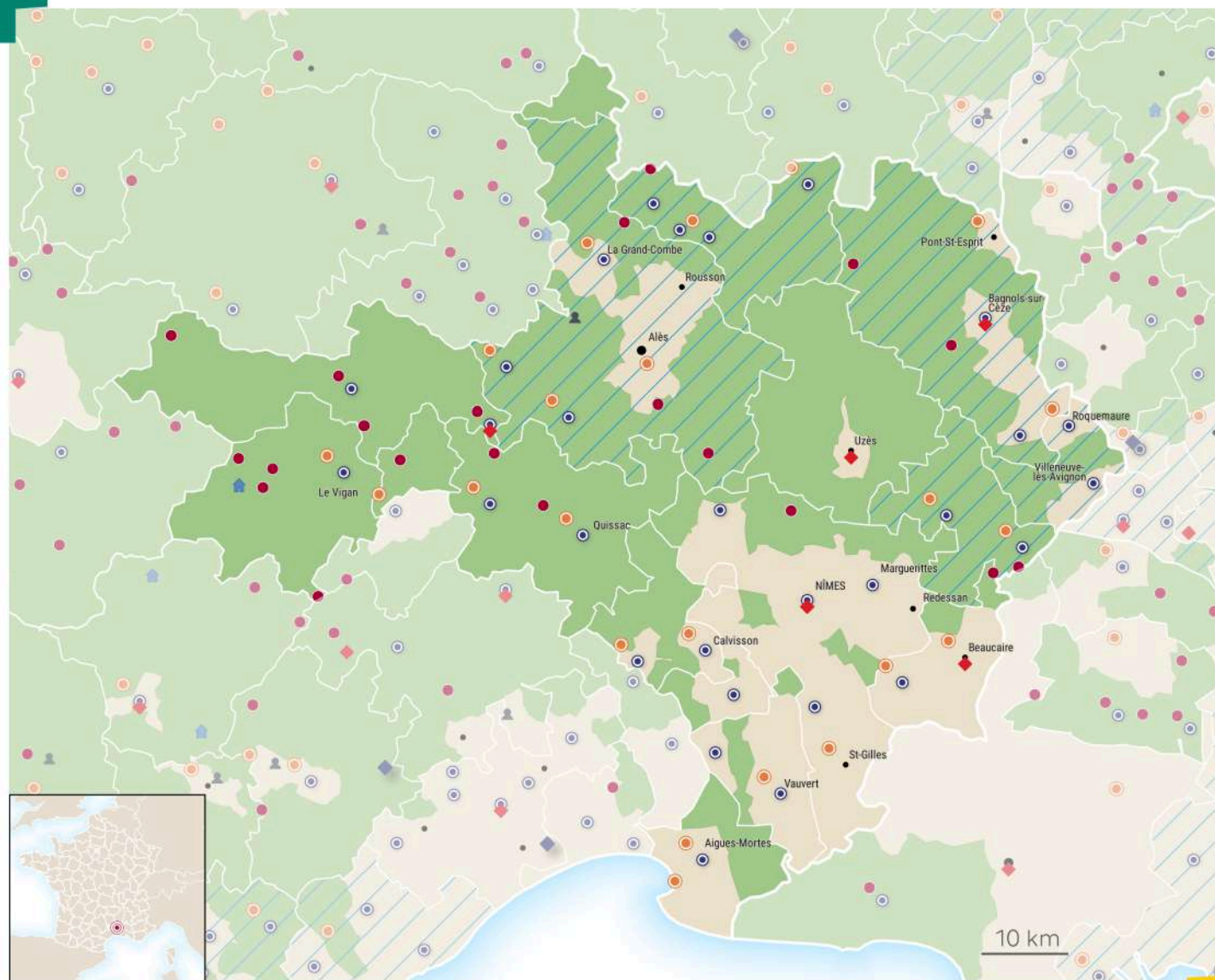



30-GARD

Accompagnement ANCT-Communes **4** villes concernées

Alès, Bagnols-sur-Cèze, Saint-Hippolyte-du-Fort, Saint-Jean-du-Gard

Accompagnement ANCT - EPCI

CC du Piémont Cévenol

France services **29** villes concernées

Aigues-Mortes, Aimargues, Anduze, Aramon, Bagnols-sur-Cèze, Barjac, Bellegarde, Bessèges, Calvisson, Générac, La Grand-Combe, Lasalle, Le Vigan, Lirac, Marguerittes, Molières-sur-Cèze, Nîmes, Quissac, Remoulins, Roquemaure, Saint-Ambroix, Saint-Geniès-de-Malgoirès, Saint-Hippolyte-du-Fort, Saint-Jean-du-Gard, Sommières, Val-d'Aigoual, Vauvert, Vergèze, Villeneuve-lès-Avignon

Fabrique de territoire **5** villes concernées

Bagnols-sur-Cèze, Beaucaire, Lasalle, Nîmes, Uzès

Territoires d'industrie

CA Alès Agglomération, CA du Gard Rhodanien, CA du Grand Avignon (COGA), CC du Pont du Gard, Pays Ajaccien

Village d'avenir **17** villes concernées

Arre, Arrigas, Bez-et-Esparon, Brignon, Gagnières, Goudargues, Lanuéjols, Lasalle, Le Martinet, Monoblet, Saint-André-de-Majencoules, Sainte-Anastasia, Sauve, Sumène, Tresques, Val-d'Aigoual, Vézénobres

Petites villes de demain **21** villes concernées

Aigues-Mortes, Anduze, Aramon, Barjac, Beaucaire, Bellegarde, Calvisson, La Grand-Combe, Le Grau-du-Roi, Le Vigan, Pont-Saint-Esprit, Quissac, Remoulins, Roquemaure, Saint-Ambroix, Saint-Gilles, Saint-Hilaire-de-Brethmas, Saint-Hippolyte-du-Fort, Saint-Jean-du-Gard, Sommières, Vauvert



Haute-Garonne (31)

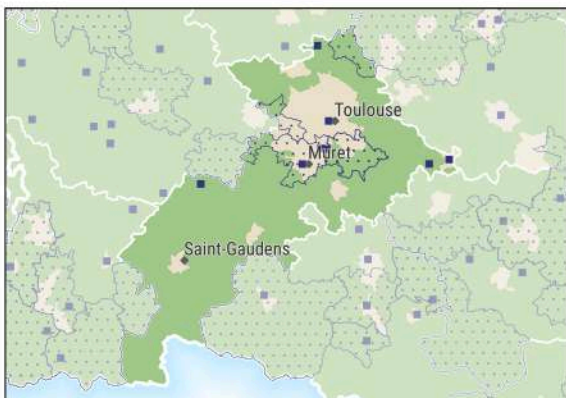

Accompagnement sur mesure - ANCT

- Echelle communale
- Echelle EPCI

Dispositifs et programmes - ANCT

- Village d'avenir
- Petites villes de demain
- ◆ Fabrique de territoire
- ◆ Manufacture de proximité
- ⊙ France services
- ⊙ Commune accueillant au moins 1 VTA
- ⬆️ Accompagnement commerces ruraux

Territoire d'industrie

Grille de densité - INSEE

- rural
- urbain

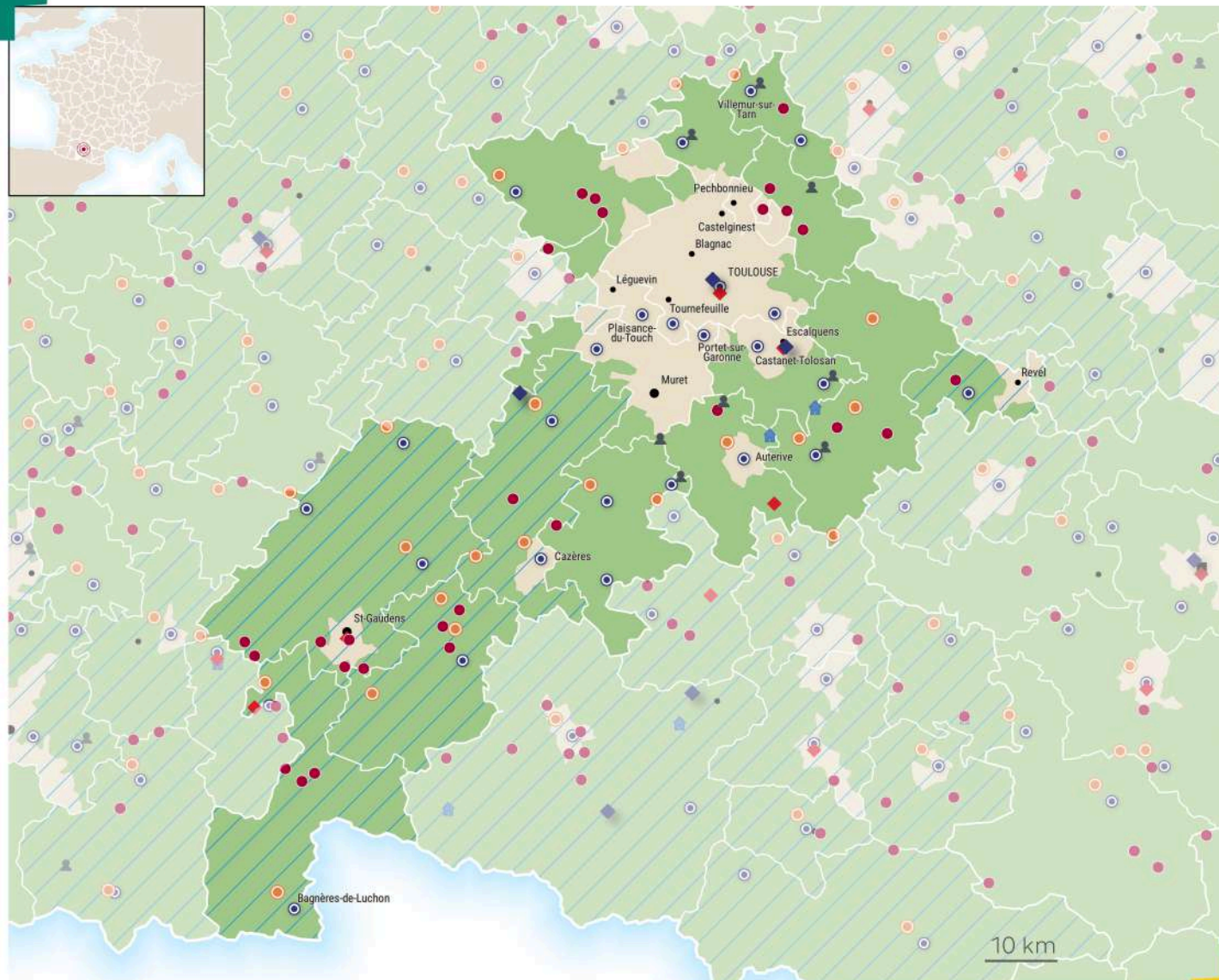



31-HAUTE-GARONNE

Accompagnement ANCT-Communes **8** villes concernées

Fronton, L'Isle-en-Dodon, Lacroix-Falgarde, Muret, Pinsaguel, Revel, Saint-Félix-Lauragais, Toulouse

Accompagnement ANCT - EPCI

CA Le Muretain Agglo, CA du Sicoval, CC Val'Aïgo, Le Grand Ouest Toulousain

France services **25** villes concernées

Aurignac, Auterive, Bagnères-de-Luchon, Baziège, Bessières, Boulogne-sur-Gesse, Cadours, Carbonne, Castanet-Tolosan, Castelnau-d'Estrétefonds, Cazères, Cugnaux, L'Isle-en-Dodon, Mane, Montesquieu-Volvestre, Nailloux, Plaisance-du-Touch, Portet-sur-Garonne, Rieumes, Saint-Félix-Lauragais, Saint-Lys, Saint-Orens-de-Gameville, Saint-Sulpice-sur-Lèze, Toulouse, Villemur-sur-Tarn

Fabrique de territoire **5** villes concernées

Cintegabelle, Escalquens, Saint-Bertrand-de-Comminges, Saint-Gaudens, Toulouse

Manufacture de proximité **3** villes concernées

Belberaud, Lahage, Toulouse

Territoires d'industrie

CC Cagire Garonne Salat, CC Coeur de Garonne, CC Coeur et Coteaux du Comminges, CC Pyrénées Haut Garonnaises, CC de la Gascogne Toulousaine

Village d'avenir **28** villes concernées

Avignonet-Lauragais, Bragayrac, Bretx, Castelmaurou, Cierp-Gaud, Empeaux, Encausse-les-Thermes, Gardouch, Garidech, Gourdan-Polignan, Gragnague, Grépiac, Le Fousseret, Mane, Marignac, Mazères-sur-Salat, Miramont-de-Comminges, Mirepoix-sur-Tarn, Montaigut-sur-Save, Montréjeau, Montsaunès, Saint-Béat-Lez, Saint-Félix-Lauragais, Saint-Julien-sur-Garonne, Saint-Marcel-Paulel, Saint-Paul-sur-Save, Soueich, Valentine

Commune accueillant un VTA **4** villes concernées

Mauzac, Nailloux, Saint-Sulpice-sur-Lèze, Villemur-sur-Tarn

Petites villes de demain **19** villes concernées

Aspet, Aurignac, Auterive, Bagnères-de-Luchon, Boulogne-sur-Gesse, Cadours, Caraman, Carbonne, Cazères, Fronton, Grenade, L'Isle-en-Dodon, Martres-Tolosane, Nailloux, Rieumes, Saint-Martory, Salies-du-Salat, Villefranche-de-Lauragais, Villemur-sur-Tarn



Gers (32)

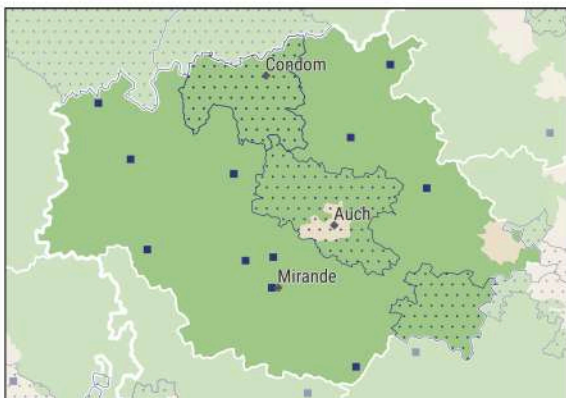

Accompagnement sur mesure - ANCT

- Echelle communale
- ▨ Echelle EPCI

Dispositifs et programmes - ANCT

- Village d'avenir
- Petites villes de demain
- ◆ Fabrique de territoire
- ◆ Manufacture de proximité
- ⊙ France services
- 👤 Commune accueillant au moins 1 VTA
- 🏠 Accompagnement commerces ruraux

Territoire d'industrie

Grille de densité - INSEE

- rural
- urbain

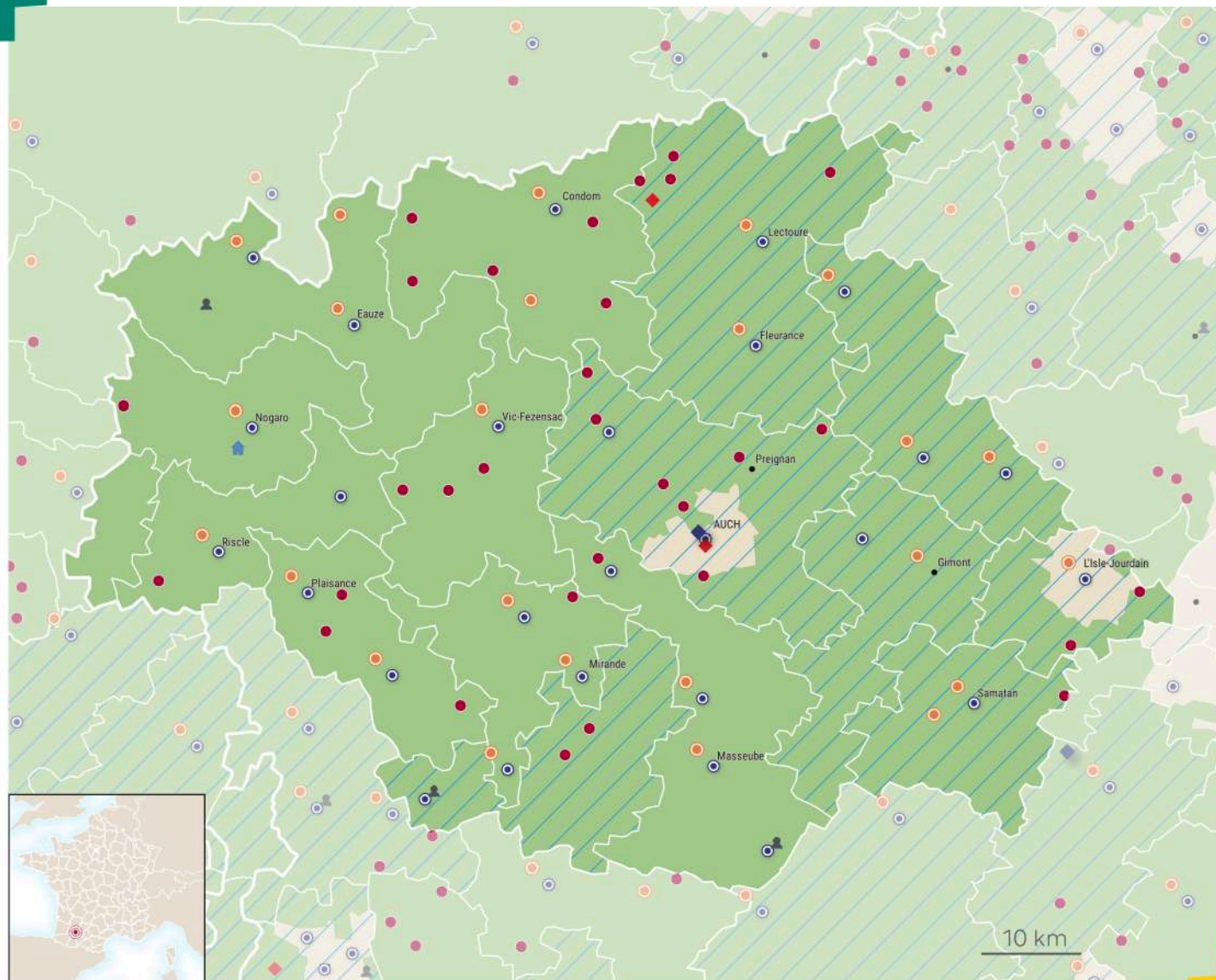



32-GERS

Accompagnement ANCT-Communes **10 villes concernées**

Fleurance, L'Isle-de-Noé, Mauvezin, Miradoux, Mirande, Montesquiou, Plaisance, Saint-Blancard, Sainte-Christie-d'Armagnac, Vic-Fezensac

Accompagnement ANCT - EPCI

CA Grand Auch Coeur de Gascogne, CC de la Tenarèze, CC du Saves

France services **27 villes concernées**

Aignan, Aubiet, Auch, Barran, Cazaubon, Cologne, Condom, Eauze, Fleurance, Jegun, L'Isle-Jourdain, Lectoure, Marciac, Masseube, Mauvezin, Mirande, Miélan, Montesquiou, Nogaro, Plaisance, Riscle, Saint-Blancard, Saint-Clar, Samatan, Seissan, Vic-Fezensac, Villecomtal-sur-Arros

Fabrique de territoire **2 villes concernées**

Auch, La Romieu

Manufacture de proximité **1 ville concernée**

Auch

Territoires d'industrie

CA Grand Auch Coeur de Gascogne, CC Astarac Arros en Gascogne, CC Bastides de Lomagne, CC de la Lomagne Gersoise, CC des Coteaux Arrats Gimone, CC des Deux Rives, CC du Saves

Village d'avenir **30 villes concernées**

Barran, Beaumarchés, Belloc-Saint-Clamens, Belmont, Berrac, Castin, Castéra-Verduzan, Caussens, Duran, Jegun, L'Isle-de-Noé, La Romieu, Ladevèze-Rivière, Lagraulet-du-Gers, Larroque-Engalin, Le Houga, Lupiac, Miradoux, Montréal, Mouchan, Pavie, Preignan, Pujaudran, Puycasquier, Roquebrune, Saint-Michel, Saint-Puy, Ségoufielle, Tillac, Viella

Commune accueillant un VTA **2 villes concernées**

Saint-Blancard, Villecomtal-sur-Arros

Petites villes de demain **24 villes concernées**

Castelnau d'Auzan Labarrère, Cazaubon, Cologne, Condom, Eauze, Fleurance, Gimont, L'Isle-Jourdain, Lectoure, Lombez, Marciac, Masseube, Mauvezin, Mirande, Miélan, Montesquiou, Nogaro, Plaisance, Riscle, Saint-Clar, Samatan, Seissan, Valence-sur-Baïse, Vic-Fezensac



Gironde (33)

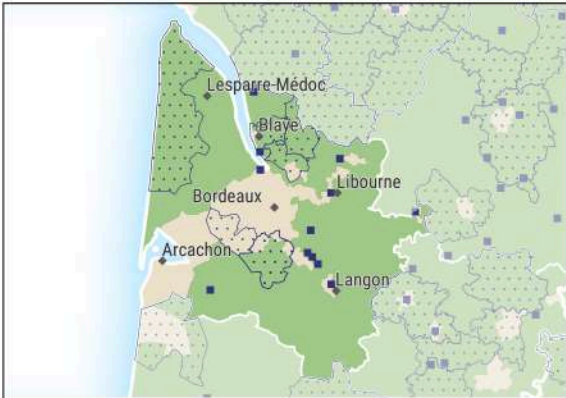

Accompagnement sur mesure - ANCT

- Echelle communale
- ▨ Echelle EPCI

Dispositifs et programmes - ANCT

- Village d'avenir
- Petites villes de demain
- ◆ Fabrique de territoire
- ◆ Manufacture de proximité
- ⊙ France services
- 👤 Commune accueillant au moins 1 VTA
- 🏠 Accompagnement commerces ruraux

Grille de densité - INSEE

- rural
- urbain

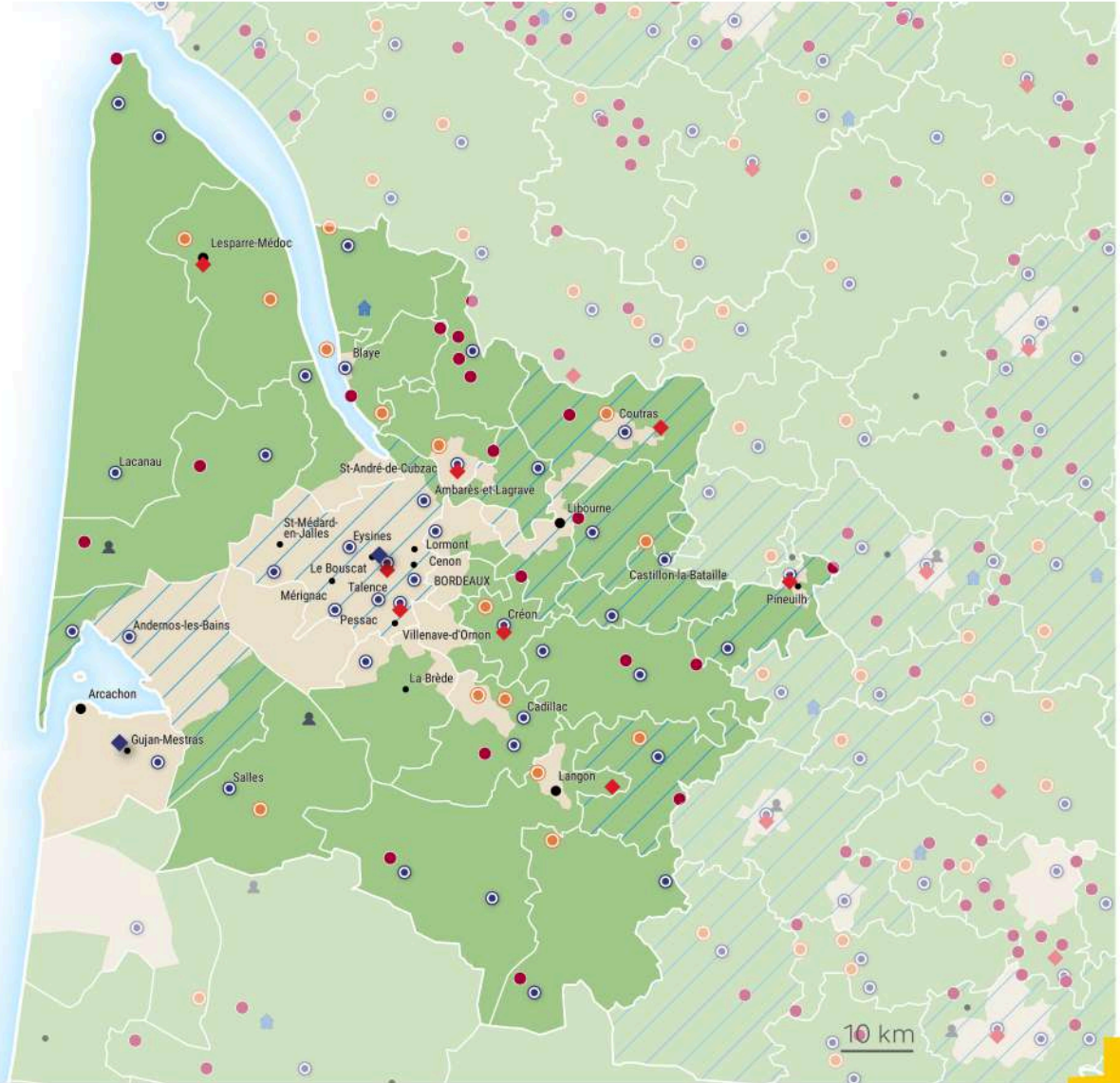



33-GIRONDE

Accompagnement ANCT-Communes **12** villes concernées

Cadillac-sur-Garonne, Créon, Gauriac, Guîtres, Libourne, Macau, Paillet, Rions, Saint-Ciers-sur-Gironde, Saint-Macaire, Sainte-Foy-la-Grande, Salles

Accompagnement ANCT - EPCI

CC Jalle-Eau-Bourde, CC Latitude Nord Gironde, CC Médoc Atlantique, CC de Blaye, CC de Montesquieu, CC du Grand Cubzaguais

France services **40** villes concernées

Ambarès-et-Lagrave, Andernos-les-Bains, Barsac, Blaye, Bordeaux, Bègles, Cadillac-sur-Garonne, Captieux, Castelnau-de-Médoc, Castillon-la-Bataille, Coutras, Créon, Cussac-Fort-Médoc, Eysines, Floirac, Galgon, Grignols, La Réole, Lacanau, Le Teich, Lège-Cap-Ferret, Léognan, Martignas-sur-Jalle, Pellegrue, Pessac, Préchac, Rauzan, Saint-André-de-Cubzac, Saint-Ciers-sur-Gironde, Saint-Symphorien, Saint-Vivien-de-Médoc, Saint-Yzan-de-Soudiac, Saint-Émilion, Sainte-Eulalie, Sainte-Foy-la-Grande, Salles, Sauveterre-de-Guyenne, Soulac-sur-Mer, Talence, Targon

Fabrique de territoire **8** villes concernées

Bordeaux, Bègles, Castets et Castillon, Créon, Le Fieu, Lesparre-Médoc, Saint-André-de-Cubzac, Sainte-Foy-la-Grande

Manufacture de proximité **2** villes concernées

Bordeaux, Gujan-Mestras

Territoires d'industrie

Bordeaux Métropole, CA du Bassin d'Arcachon Nord, CA du Libournais, CC du Fronsadais, CC du Grand Saint Emilionnais, CC du Réolais en Sud Gironde

Village d'avenir **17** villes concernées

Captieux, Cavignac, Gauriac, Guîtres, Le Porge, Le Verdon-sur-Mer, Pujols-sur-Ciron, Saint-Ferme, Saint-Mariens, Saint-Quentin-de-Baron, Saint-Savin, Saint-Symphorien, Saint-Yzan-de-Soudiac, Saint-Émilion, Sainte-Hélène, Sauveterre-de-Guyenne, Vérac

Commune accueillant un VTA **1** ville concernée

Le Barp

Petites villes de demain **16** villes concernées

Bazas, Belin-Béliet, Blaye, Bourg, Cadillac, Castillon-la-Bataille, Coutras, Créon, La Réole, Langon, Lesparre-Médoc, Pauillac, Podensac, Saint-André-de-Cubzac, Saint-Ciers-sur-Gironde, Sainte-Foy-la-Grande



Hérault (34)

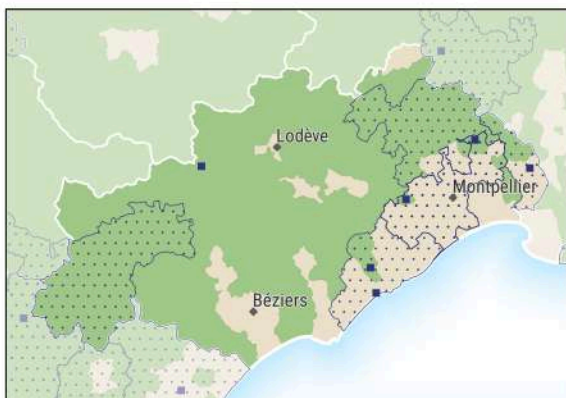

Accompagnement sur mesure - ANCT

- Echelle communale
- ▨ Echelle EPCI

Dispositifs et programmes - ANCT

- Village d'avenir
- Petites villes de demain
- ◆ Fabrique de territoire
- ◆ Manufacture de proximité
- ⊙ France services
- 👤 Commune accueillant au moins 1 VTA
- 🏠 Accompagnement commerces ruraux

▨ Territoire d'industrie

Grille de densité - INSEE

- rural
- urbain

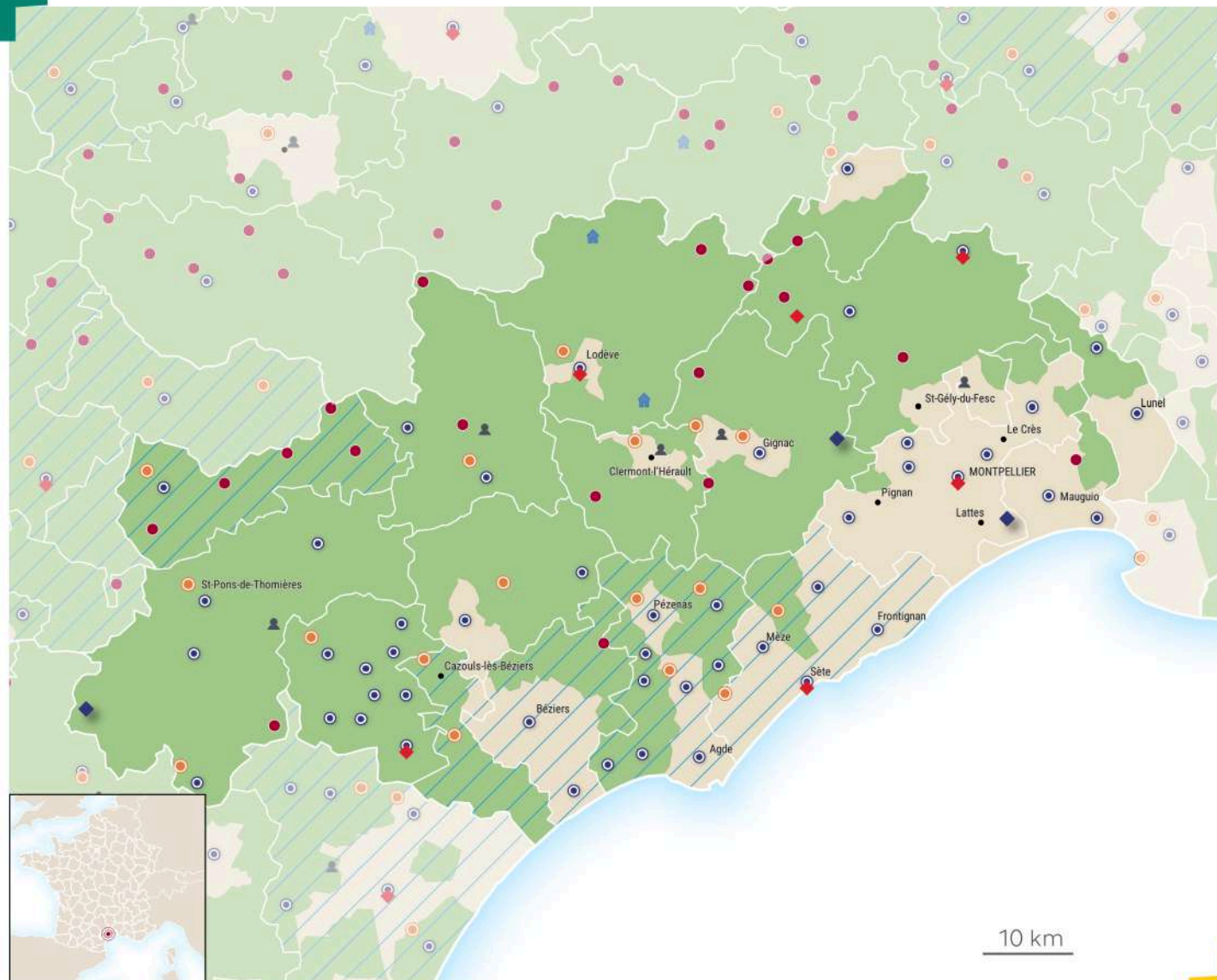



34-HÉRAULT

Accompagnement ANCT-Communes **6** villes concernées

Graissessac, Loupian, Lunel, Montaud, Murviel-lès-Montpellier, Sète

Accompagnement ANCT - EPCI

CA Sète Agglopolôle Méditerranée, CC du Grand Pic Saint-Loup, CC du Minervois au Caroux, CC du Pays de Lunel, Montpellier Méditerranée Métropole

France services **50** villes concernées

Agde, Boisseron, Bédarieux, Béziers, Capestang, Castelnaud-le-Lez, Castries, Cazedarnes, Cessenon-sur-Orb, Claret, Clermont-l'Hérault, Cournonterral, Creissan, Cruzy, Cébazan, Florensac, Frontignan, Ganges, Gignac, Grabels, Juvignac, La Grande-Motte, La Salvetat-sur-Agout, Le Caylar, Lodève, Lunel, Mauguio, Montagnac, Montpellier, Murviel-lès-Béziers, Mèze, Nézignan-l'Évêque, Olargues, Olonzac, Pinet, Portiragnes, Poussan, Puisserguier, Pézenas, Quarante, Rieussec, Roujan, Saint-Chinian, Saint-Gervais-sur-Mare, Saint-Martin-de-Londres, Saint-Pons-de-Thomières, Saint-Thibéry, Sète, Sérignan, Vias

Fabrique de territoire **6** villes concernées

Capestang, Causse-de-la-Selle, Claret, Lodève, Montpellier, Sète

Manufacture de proximité **3** villes concernées

Félines-Minervois, Montarnaud, Pérols

Territoires d'industrie

CA Hérault-Méditerranée, CA Sète Agglopolôle Méditerranée, CA de Béziers-Méditerranée, CC des Monts de Lacaune et de la Montagne du Haut Languedoc, CC la Domitienne

Village d'avenir **18** villes concernées

Cabrières, Cambon-et-Salvergues, Candillargues, Castanet-le-Haut, Causse-de-la-Selle, Ceilhes-et-Rocozels, Fraise-sur-Agout, La Tour-sur-Orb, Le Pouget, Le Soulié, Les Matelles, Montpeyroux, Pégairolles-de-Buèges, Rosis, Saint-André-de-Buèges, Saint-Jean-de-Buèges, Saint-Maurice-Navacelles, Valros

Commune accueillant un VTA **2** villes concernées

Pardailhan, Saint-André-de-Sangonis

Petites villes de demain **18** villes concernées

Bédarieux, Cazouls-lès-Béziers, Clermont-l'Hérault, Colombiers, Florensac, Ganges, Gignac, La Salvetat-sur-Agout, Lodève, Loupian, Magalas, Marseillan, Montagnac, Olonzac, Pézenas, Saint-André-de-Sangonis, Saint-Chinian, Saint-Pons-de-Thomières



Ille-et-Vilaine (35)

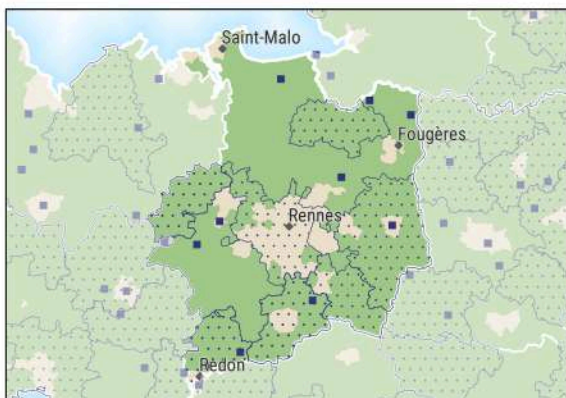

Accompagnement sur mesure - ANCT

- Echelle communale
- Echelle EPCI

Dispositifs et programmes - ANCT

- Village d'avenir
- Petites villes de demain
- ◆ Fabrique de territoire
- ◆ Manufacture de proximité
- ⊙ France services
- 👤 Commune accueillant au moins 1 VTA
- 🏠 Accompagnement commerces ruraux

Grille de densité - INSEE

- rural
- urbain

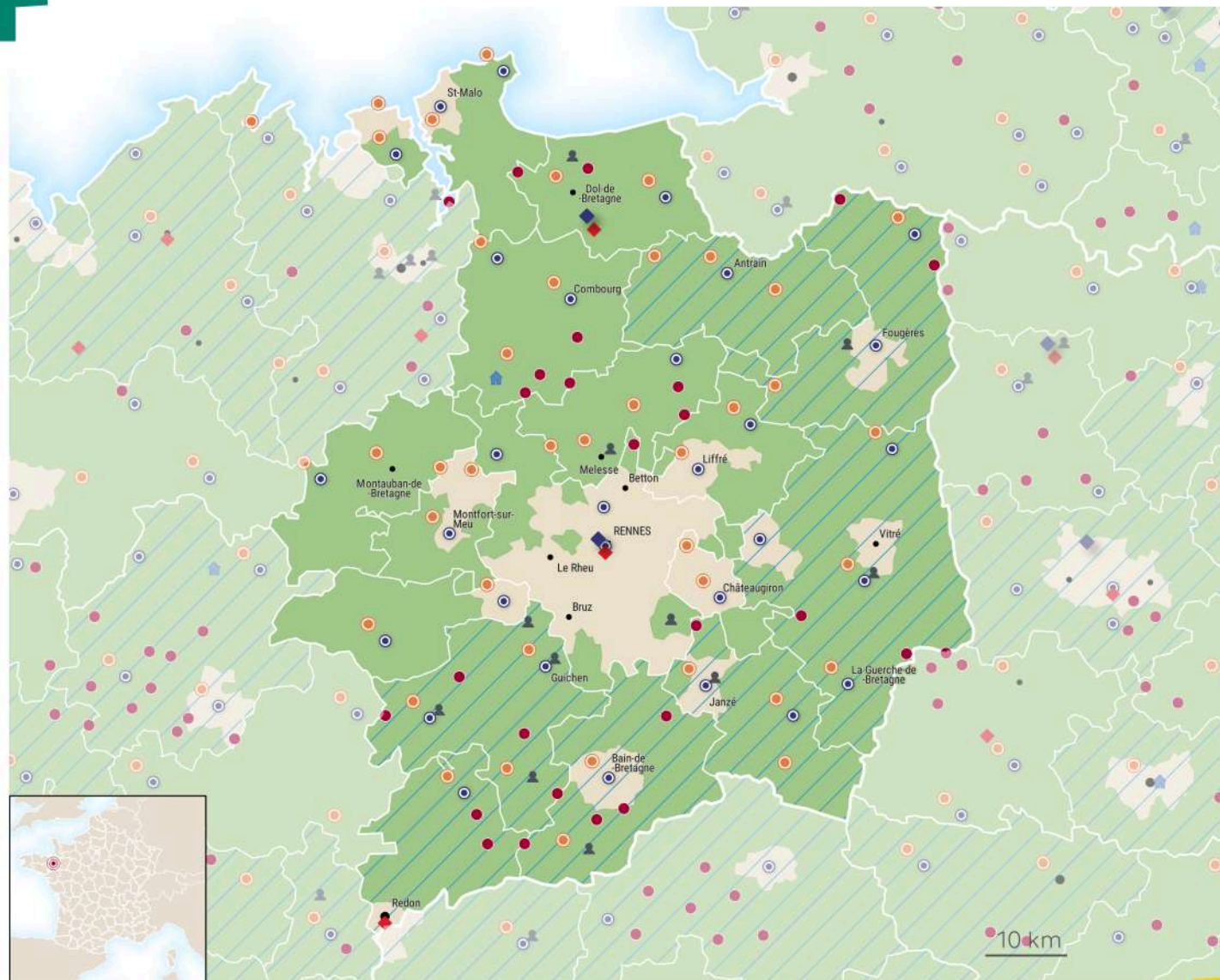



35-ILLE-ET-VILAINE

Accompagnement ANCT-Communes **10** villes concernées

Baguer-Pican, La Bazouge-du-Désert, Langon, Le Ferré, Montfort-sur-Meu, Saint-Aubin-du-Cormier, Saint-Péran, Sainte-Marie, Tresbœuf, Vitré

Accompagnement ANCT - EPCI

CA Redon Agglomération, CC Bretagne Porte de Loire Communauté, CC Couesnon Marches de Bretagne, CC de Saint-Méen Montauban, Rennes Métropole, Roche aux Fées Communauté

France services **30** villes concernées

Bain-de-Bretagne, Bréal-sous-Montfort, Cancale, Châteaubourg, Châteaugiron, Châtillon-en-Vendelais, Combourg, Fougères, Guichen, Janzé, La Guerche-de-Bretagne, Liffré, Louvigné-du-Désert, Mesnil-Roc'h, Montfort-sur-Meu, Pipriac, Pleine-Fougères, Pleurtuit, Plélan-le-Grand, Rennes, Retiers, Romillé, Saint-Aubin-du-Cormier, Saint-Grégoire, Saint-Malo, Saint-Méen-le-Grand, Sens-de-Bretagne, Val d'Anast, Val-Couesnon, Étrelles

Fabrique de territoire **3** villes concernées

Epiniac, Redon, Rennes

Manufacture de proximité **2** villes concernées

Epiniac, Rennes

Territoires d'industrie

CA Fougères Agglomération, CA Redon Agglomération, CA Vitré Communauté, CC Bretagne Porte de Loire Communauté, CC Couesnon Marches de Bretagne, CC Vallons de Haute-Bretagne Communauté, Roche aux Fées Communauté

Village d'avenir **22** villes concernées

Amanlis, Baguer-Pican, Bais, Dingé, Ercé-près-Liffré, Gahard, Guipel, Hédé-Bazouges, La Chapelle-Bouëxic, La Dominelais, La Noë-Blanche, Langon, Les Brulais, Mouazé, Roz-Landrieux, Saint-Ganton, Saint-Georges-de-Reintembault, Saint-Malo-de-Phily, Saint-Sulpice-des-Landes, Saint-Symphorien, Sainte-Anne-sur-Vilaine, Tresbœuf

Commune accueillant un VTA **1** ville concernée

Grand-Fougeray

Petites villes de demain **40** villes concernées

Bain-de-Bretagne, Bazouges-la-Pérouse, Bréal-sous-Montfort, Bédée, Cancale, Châteaugiron, Châtillon-en-Vendelais, Combourg, Dinard, Dol-de-Bretagne, Grand-Fougeray, Guichen, Guipry-Messac, Janzé, La Guerche-de-Bretagne, La Mézière, Liffré, Louvigné-du-Désert, Maen Roch, Martigné-Ferchaud, Melesse, Mesnil-Roc'h, Montauban-de-Bretagne, Montfort-sur-Meu, Noyal-sur-Vilaine, Pipriac, Pleine-Fougères, Pleumeleuc, Pleurtuit, Plélan-le-Grand, Retiers, Rives-du-Couesnon, Saint-Aubin-d'Aubigné, Saint-Aubin-du-Cormier, Saint-Jouan-des-Guérets, Saint-Méen-le-Grand, Tinténiac, Val d'Anast, Val-Couesnon, Étrelles



Indre (36)

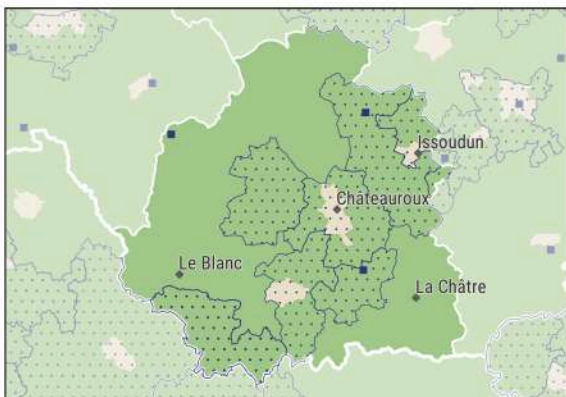

Accompagnement sur mesure - ANCT

- Echelle communale
- ▨ Echelle EPCI

Dispositifs et programmes - ANCT

- Village d'avenir
- Petites villes de demain
- ◆ Fabrique de territoire
- ◆ Manufacture de proximité
- ⊙ France services
- 👤 Commune accueillant au moins 1 VTA
- 🏠 Accompagnement commerces ruraux

Grille de densité - INSEE

- rural
- urbain

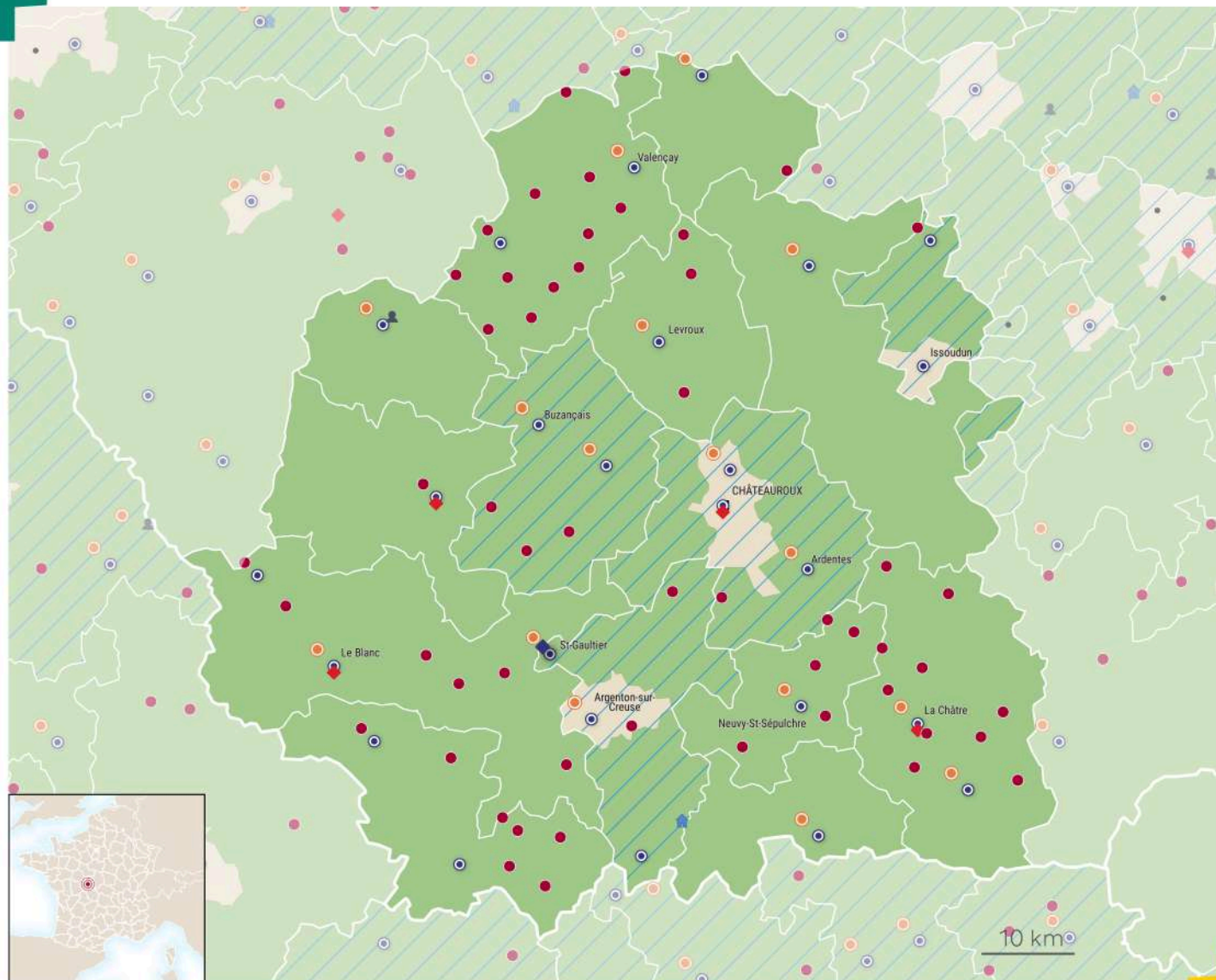



36-INDRE

Accompagnement ANCT-Communes **3** villes concernées

Fléré-la-Rivière, Lys-Saint-Georges, Vatan

Accompagnement ANCT - EPCI

CA Châteauroux Métropole, CC Eguzon - Argenton - Vallée de la Creuse, CC Marche Occitane - Val d'Anglin, CC Val de l'Indre - Brenne, CC du Pays d'Issoudun, CC du Val de Bouzanne

France services **25** villes concernées

Aigurande, Ardentes, Argenton-sur-Creuse, Buzançais, Bélâbre, Chabris, Chaillac, Châteauroux, Châtillon-sur-Indre, Déols, Issoudun, La Châtre, Le Blanc, Levroux, Mézières-en-Brenne, Neuvy-Saint-Sépulchre, Reuilly, Saint-Gaultier, Sainte-Sévère-sur-Indre, Tournon-Saint-Martin, Valençay, Vatan, Villedieu-sur-Indre, Écueillé, Éguzon-Chantôme

Fabrique de territoire **4** villes concernées

Châteauroux, La Châtre, Le Blanc, Mézières-en-Brenne

Manufacture de proximité **1** ville concernée

Saint-Gaultier

Territoires d'industrie

CA Châteauroux Métropole, CC Eguzon - Argenton - Vallée de la Creuse, CC Val de l'Indre - Brenne

Village d'avenir **52** villes concernées

Arthon, Bouges-le-Château, Briantes, Bélâbre, Champillet, Ciron, Cluis, Fougerolles, Gehée, Heugnes, La Berthenoux, La Châtre-Langlin, La Vernelle, Langé, Le Menoux, Lignerolles, Lourouer-Saint-Laurent, Luçay-le-Mâle, Lye, Mers-sur-Indre, Montgivray, Montipouret, Mouhet, Méobecq, Mézières-en-Brenne, Neuillay-les-Bois, Nohant-Vic, Néret, Oulches, Parnac, Pellevoisin, Pouligny-Saint-Martin, Pouligny-Saint-Pierre, Prissac, Préaux, Reuilly, Rivarenes, Roussines, Rouvres-les-Bois, Saint-Août, Saint-Benoît-du-Sault, Selles-sur-Nahon, Tournon-Saint-Martin, Tranzault, Velles, Vendœuvres, Veuil, Vicq-sur-Nahon, Vigoux, Villegouin, Vineuil, Écueillé

Commune accueillant un VTA **1** ville concernée

Châtillon-sur-Indre

Petites villes de demain **16** villes concernées

Aigurande, Ardentes, Argenton-sur-Creuse, Buzançais, Chabris, Châtillon-sur-Indre, Déols, La Châtre, Le Blanc, Levroux, Neuvy-Saint-Sépulchre, Saint-Gaultier, Sainte-Sévère-sur-Indre, Valençay, Vatan, Villedieu-sur-Indre



Indre-et-Loire (37)



Accompagnement sur mesure - ANCT

- Echelle communale
- Echelle EPCI

Dispositifs et programmes - ANCT

- Village d'avenir
- Petites villes de demain
- ◆ Fabrique de territoire
- ◆ Manufacture de proximité
- ⊙ France services
- 👤 Commune accueillant au moins 1 VTA
- 🏠 Accompagnement commerces ruraux

Grille de densité - INSEE

- rural
- urbain

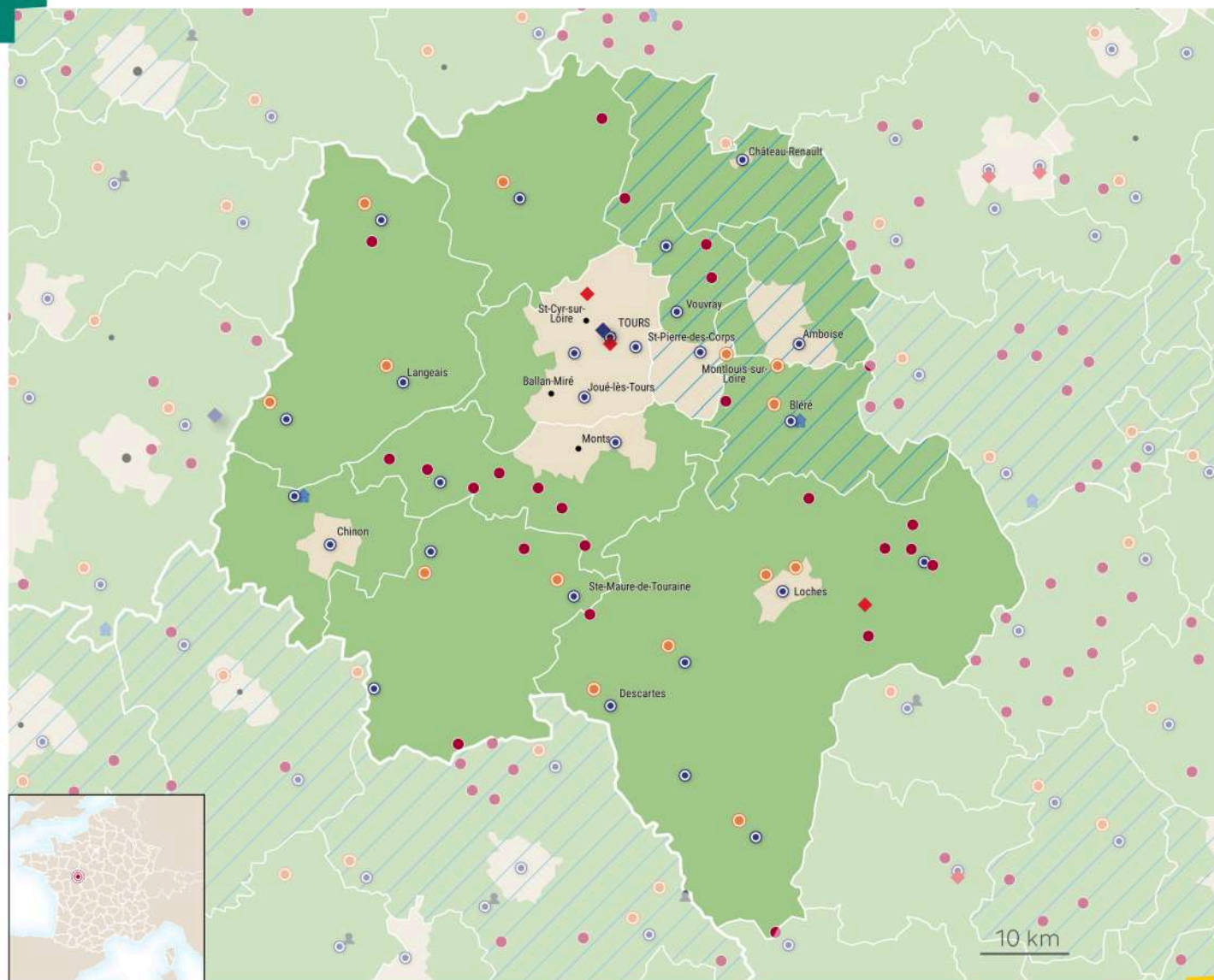



37-INDRE-ET-LOIRE

Accompagnement ANCT-Communes **4** villes concernées

Beaulieu-lès-Loches, Chinon, Ports-sur-Vienne, Villaines-les-Rochers

Accompagnement ANCT - EPCI

CC Touraine Vallée de l'Indre

France services **26** villes concernées

Amboise, Avoine, Bléré, Bourgueil, Cheillé, Château-Renault, Château-la-Vallière, Descartes, Joué-lès-Tours, La Riche, Langeais, Le Grand-Pressigny, Ligueil, Loches, Monnaie, Montbazou, Montlouis-sur-Loire, Montrésor, Neuillé-Pont-Pierre, Panzoult, Preuilly-sur-Claise, Richelieu, Saint-Pierre-des-Corps, Sainte-Maure-de-Touraine, Tours, Vouvray

Fabrique de territoire **3** villes concernées

Mettray, Sennevières, Tours

Manufacture de proximité **1** ville concernée

Tours

Territoires d'industrie **4** villes concernées

CC Autour de Chenonceaux Bléré-Val de Cher, CC Touraine-Est Vallées, CC du Castelrenaudais, CC du Val d'Amboise

Village d'avenir **21** villes concernées

Athée-sur-Cher, Beaumont-Village, Chançay, Cheillé, Chemillé-sur-Indrois, Courcelles-de-Touraine, Marray, Montrésor, Nouzilly, Reugny, Rivarenes, Saché, Saint-Hippolyte, Saint-Quentin-sur-Indrois, Saint-Épain, Sainte-Catherine-de-Fierbois, Sepmes, Thilouze, Villaines-les-Rochers, Villeloin-Coulangé, Villeperdue

Petites villes de demain **16** villes concernées

Beaulieu-lès-Loches, Bléré, Bourgueil, Château-Renault, Château-la-Vallière, Descartes, L'Île-Bouchard, La Croix-en-Touraine, Langeais, Ligueil, Loches, Neuillé-Pont-Pierre, Preuilly-sur-Claise, Richelieu, Saint-Martin-le-Beau, Sainte-Maure-de-Touraine



Isère (38)

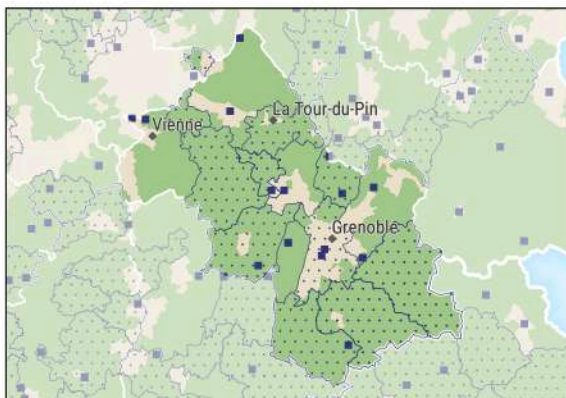

Accompagnement sur mesure - ANCT

- Echelle communale
- Echelle EPCI

Dispositifs et programmes - ANCT

- Village d'avenir
- Petites villes de demain
- ◆ Fabrique de territoire
- ◆ Manufacture de proximité
- ⊙ France services
- 👤 Commune accueillant au moins 1 VTA
- 🏠 Accompagnement commerces ruraux

Grille de densité - INSEE

- rural
- urbain

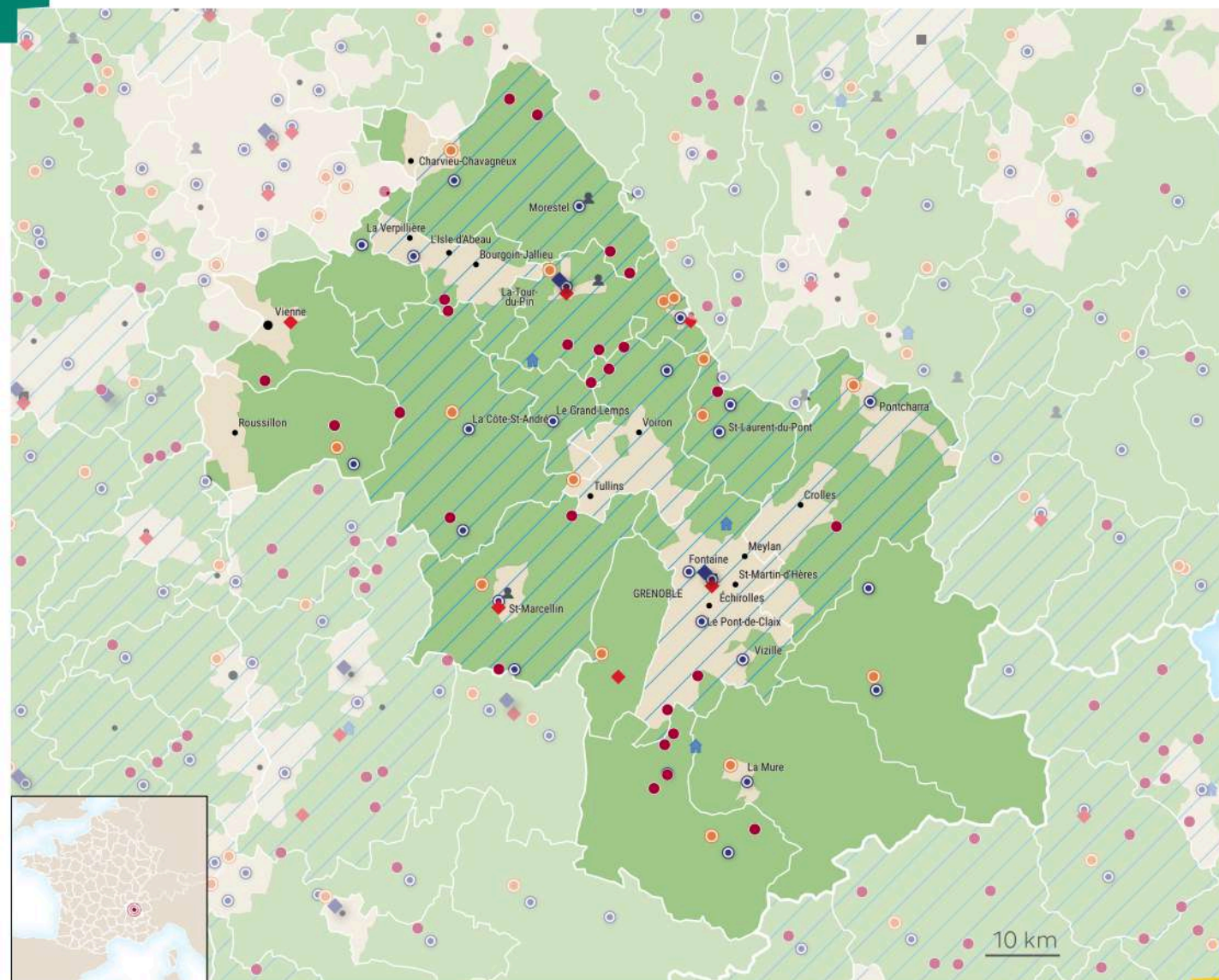



38-ISÈRE

Accompagnement ANCT-Communes **14** villes concernées

Autrans-Méaudre en Vercors, Beaucroissant, Bourgoin-Jallieu, Chamrousse, Charnècles, Chasse-sur-Rhône, Chuzelles, Châtel-en-Trièves, La Balme-les-Grottes, Le Pont-de-Claix, Le Touvet, Presles, Saint-Pierre-de-Chartreuse, Échirolles

Accompagnement ANCT - EPCI

CC Bièvre Isère, CC Coeur de Chartreuse, CC Collines Isère Nord Communauté, CC Lyon-Saint-Exupéry en Dauphiné, CC Saint-Marcellin Vercors Isère Communauté, CC de Bièvre Est, CC de l'Oisans, CC de la Matheysine, CC du Trièves, Grenoble-Alpes-Métropole

France services **26** villes concernées

Allemond, Beaurepaire, Entre-deux-Guiers, Fontaine, Grenoble, Heyrieux, La Côte-Saint-André, La Mure, La Tour-du-Pin, Le Bourg-d'Oisans, Le Grand-Lemps, Le Pont-de-Beauvoisin, Le Pont-de-Claix, Mens, Monestier-de-Clermont, Morestel, Plateau-des-Petites-Roches, Pont-en-Royans, Pontcharra, Roybon, Saint-Geoire-en-Valdaine, Saint-Laurent-du-Pont, Saint-Marcellin, Villefontaine, Villemoirieu, Vizille

Fabrique de territoire **5** villes concernées

Grenoble, La Tour-du-Pin, Pont-Évêque, Saint-Marcellin, Villard-de-Lans

Manufacture de proximité **2** villes concernées

Grenoble, La Tour-du-Pin

Territoires d'industrie

CA Porte de l'Isère (CAPI), CA du Pays Voironnais, CC Bièvre Isère, CC Coeur de Chartreuse, CC Le Grésivaudan, CC Les Balcons du Dauphiné, CC Les Vals du Dauphiné, CC Saint-Marcellin Vercors Isère Communauté, CC de Bièvre Est, Grenoble-Alpes-Métropole

Village d'avenir **26** villes concernées

Avignonet, Biliou, Bouvesse-Quirieu, Charavines, Charette, Chimilin, Châtel-en-Trièves, Corbelin, Culin, Entre-deux-Guiers, Faramans, Laval-en-Belledonne, Montferrat, Poliéna, Revel-Tourdan, Roissard, Roybon, Saint-Agnin-sur-Bion, Saint-Georges-de-Commiers, Saint-Martin-de-la-Cluze, Satolas-et-Bonce, Sinard, Treffort, Val-de-Virieu, Vernioz, Villages du Lac de Paladru

Commune accueillant un VTA **1** ville concernée

Morestel

Petites villes de demain **14** villes concernées

Beaurepaire, Chasse-sur-Rhône, Crémieu, La Côte-Saint-André, La Mure, La Tour-du-Pin, Le Bourg-d'Oisans, Le Pont-de-Beauvoisin, Mens, Pontcharra, Saint-Laurent-du-Pont, Saint-Marcellin, Tullins, Villard-de-Lans



Jura (39)

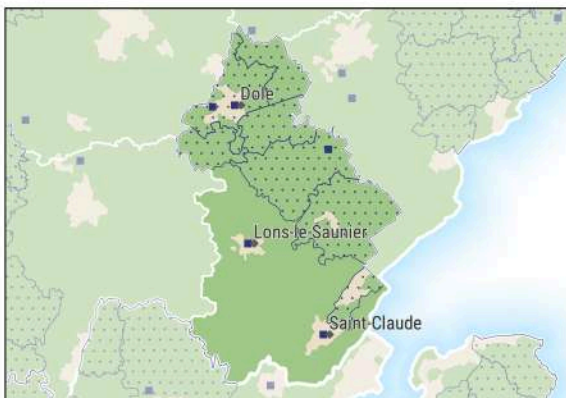

Accompagnement sur mesure - ANCT

- Echelle communale
- Echelle EPCI

Dispositifs et programmes - ANCT

- Village d'avenir
- Petites villes de demain
- ◆ Fabrique de territoire
- ◆ Manufacture de proximité
- ⊙ France services
- ⊙ Commune accueillant au moins 1 VTA
- 🏠 Accompagnement commerces ruraux

Grille de densité - INSEE

- rural
- urbain

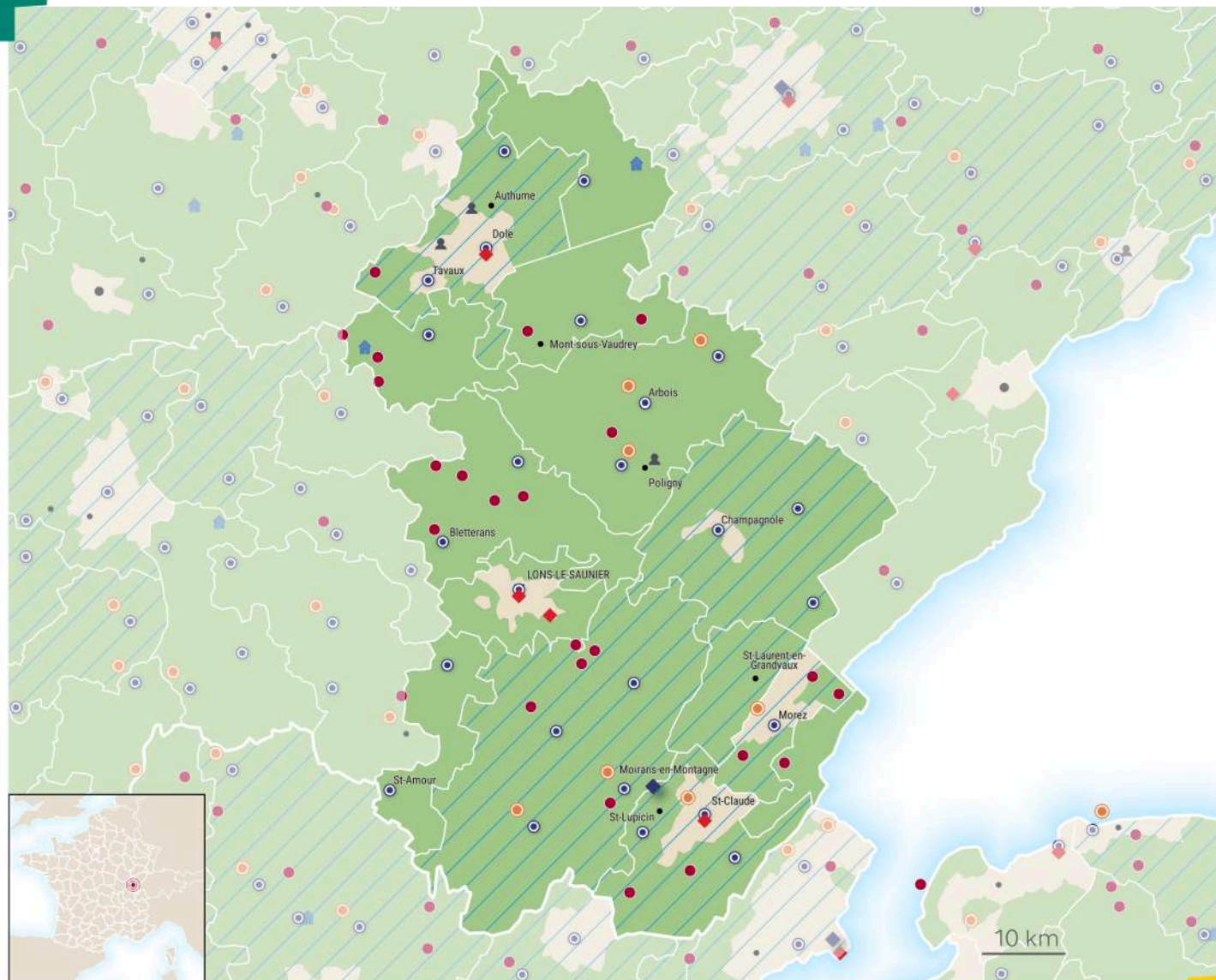



39-JURA

Accompagnement ANCT-Communes **5** villes concernées

Damparis, Dole, Lons-le-Saunier, Saint-Claude, Salins-les-Bains

Accompagnement ANCT - EPCI

CA du Grand Dole, CC Arbois, Poligny, Salins, Coeur du Jura, CC Champagnole Nozeroy Jura, CC Haut-Jura Arcade Communauté, CC Jura Nord, CC de la Plaine Jurassienne, CC du Val d'Amour

France services **25** villes concernées

Arbois, Arinthod, Beaufort-Orbagna, Bletterans, Champagnole, Chaussin, Clairvaux-les-Lacs, Dole, Foncine-le-Haut, Hauts de Bienne, Lavans-lès-Saint-Claude, Lons-le-Saunier, Moirans-en-Montagne, Moisse, Nozeroy, Orchamps, Orgelet, Ounans, Poligny, Saint-Amour, Saint-Claude, Salins-les-Bains, Sellières, Septmoncel les Molunes, Tavaux

Fabrique de territoire **4** villes concernées

Conliège, Dole, Lons-le-Saunier, Saint-Claude

Manufacture de proximité **1** ville concernée

Ravilloles

Territoires d'industrie

CA du Grand Dole, CC Champagnole Nozeroy Jura, CC Haut-Jura Arcade Communauté, CC Haut-Jura Saint-Claude, CC Terre d'Émeraude Communauté, CC la Grandvallièrre

Village d'avenir **24** villes concernées

Annoire, Arlay, Bellefontaine, Bletterans, Bois-d'Amont, Chamole, Choux, Commenailles, Cousance, Domblans, Les Moussières, Longchaumois, Mesnois, Mont-sous-Vaudrey, Mouchard, Neublans-Abergement, Orgelet, Patornay, Petit-Noir, Pont-de-Poitte, Prémanon, Saint-Aubin, Villards-d'Héria, Vincent-Froideville

Petites villes de demain **7** villes concernées

Arbois, Arinthod, Hauts de Bienne, Moirans-en-Montagne, Poligny, Saint-Claude, Salins-les-Bains



Landes (40)

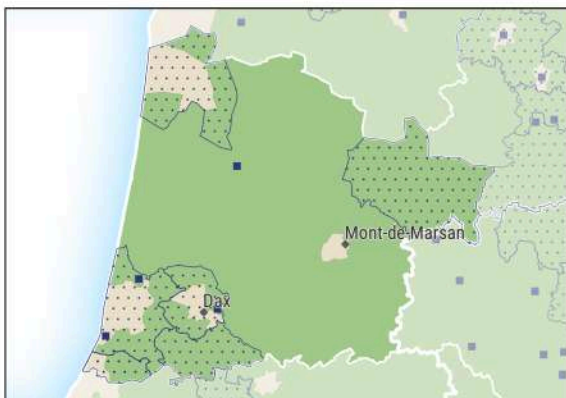

Accompagnement sur mesure - ANCT

- Echelle communale
- ▨ Echelle EPCI

Dispositifs et programmes - ANCT

- Village d'avenir
- Petites villes de demain
- ◆ Fabrique de territoire
- ◆ Manufacture de proximité
- ⊙ France services
- 👤 Commune accueillant au moins 1 VTA
- 🏠 Accompagnement commerces ruraux

Territoire d'industrie

Grille de densité - INSEE

- rural
- urbain

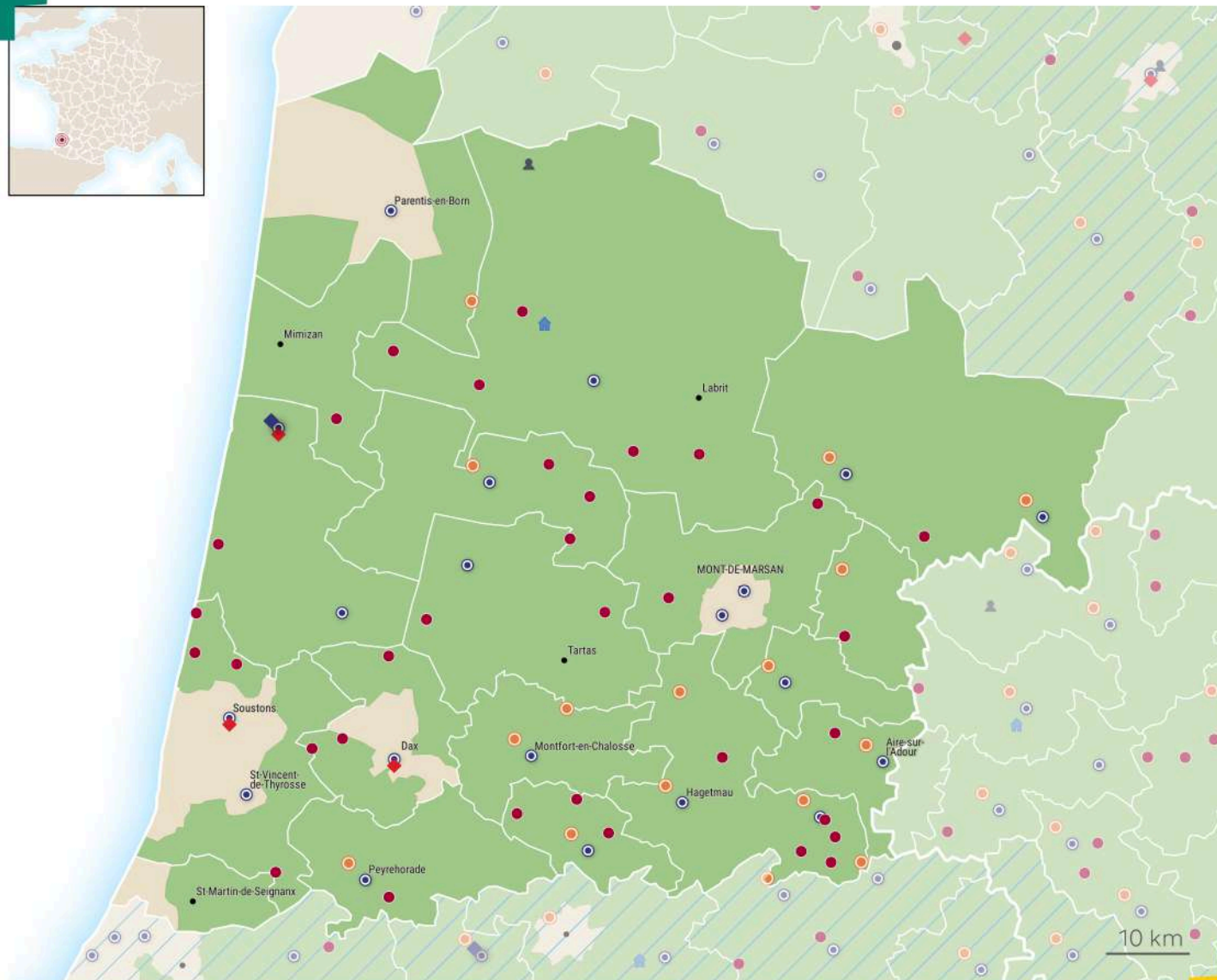
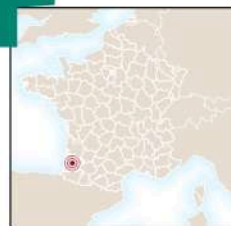



40-LANDES

Accompagnement ANCT-Communes **4 villes concernées**

Azur, Candresse, Capbreton, Solférino

Accompagnement ANCT - EPCI

CA du Grand Dax, CC Maremne Adour Côte Sud, CC Pays d'Orthe et Arrigans, CC des Grands Lacs, CC des Landes d'Armagnac, CC du Seignanx

France services **20 villes concernées**

Aire-sur-l'Adour, Amou, Castets, Dax, Gabarret, Geaune, Grenade-sur-l'Adour, Hagetmau, Mont-de-Marsan, Montfort-en-Chalosse, Morcenx-la-Nouvelle, Parentis-en-Born, Peyrehorade, Rion-des-Landes, Roquefort, Sabres, Saint-Julien-en-Born, Saint-Pierre-du-Mont, Saint-Vincent-de-Tyrosse, Soustons

Fabrique de territoire **3 villes concernées**

Dax, Saint-Julien-en-Born, Soustons

Manufacture de proximité **1 ville concernée**

Saint-Julien-en-Born

Village d'avenir **33 villes concernées**

Arengosse, Azur, Brocas, Commensacq, Coudures, Duhort-Bachen, Escource, Garein, Gaujacq, Gourbera, Labastide-d'Armagnac, Lалуque, Lauret, Mauries, Meilhan, Messanges, Miramont-Sensacq, Moliets-et-Maa, Mées, Mézos, Nassiet, Ousse-Suzan, Pimbo, Pomarez, Pouydesseaux, Rivière-Saas-et-Gourby, Saint-Gein, Saint-Perdon, Sainte-Marie-de-Gosse, Solférino, Sorde-l'Abbaye, Vielle-Saint-Girons, Ygos-Saint-Saturnin

Petites villes de demain **14 villes concernées**

Aire-sur-l'Adour, Amou, Gabarret, Geaune, Grenade-sur-l'Adour, Hagetmau, Labouheyre, Montfort-en-Chalosse, Morcenx-la-Nouvelle, Mugron, Peyrehorade, Roquefort, Saint-Sever, Villeneuve-de-Marsan



Loir-et-Cher (41)

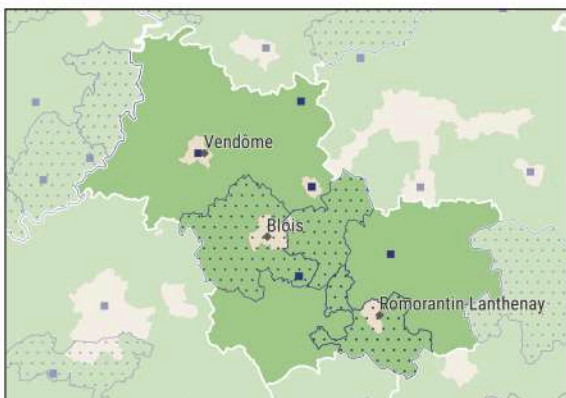

Accompagnement sur mesure - ANCT

■ Echelle communale

▨ Echelle EPCI

Dispositifs et programmes - ANCT

● Village d'avenir

○ Petites villes de demain

◆ Fabrique de territoire

◆ Manufacture de proximité

⊙ France services

⊙ Commune accueillant au moins 1 VTA

🏠 Accompagnement commerces ruraux

▨ Territoire d'industrie

Grille de densité - INSEE

■ rural

■ urbain

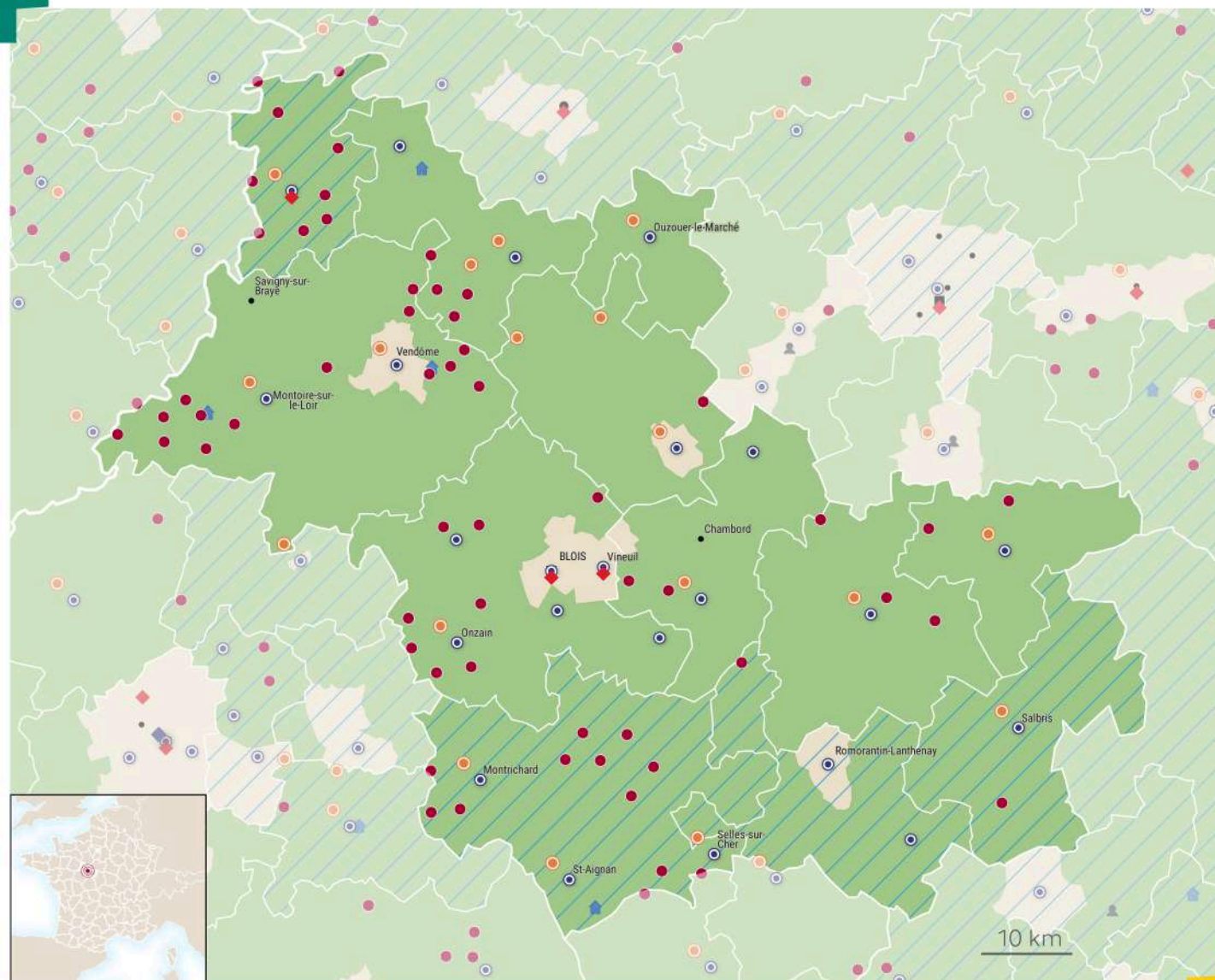



41-LOIR-ET-CHER

Accompagnement ANCT-Communes **5** villes concernées

Beauce la Romaine, Cheverny, Mer, Neung-sur-Beuvron, Vendôme

Accompagnement ANCT - EPCI

CC du Grand Chambord, CC du Romorantinais et du Monestois

France services **23** villes concernées

Beauce la Romaine, Blois, Bracieux, Chailles, Cour-Cheverny, Droué, Herbault, Lamotte-Beuvron, Mennetou-sur-Cher, Mer, Mondoubleau, Montoire-sur-le-Loir, Montrichard Val de Cher, Morée, Neung-sur-Beuvron, Romorantin-Lanthenay, Saint-Aignan, Saint-Laurent-Nouan, Salbris, Selles-sur-Cher, Vendôme, Veuzain-sur-Loire, Vineuil

Fabrique de territoire **3** villes concernées

Blois, Mondoubleau, Vineuil

Territoires d'industrie

CC Val-de-Cher-Controis, CC de la Sologne des Rivières, CC des Collines du Perche, CC du Romorantinais et du Monestois

Village d'avenir **56** villes concernées

Artins, Baillou, Beauchêne, Boursay, Busloup, Chaumont-sur-Loire, Chaumont-sur-Tharonne, Chissay-en-Touraine, Choussy, Chémery, Couddes, Coulommiers-la-Tour, Courmemin, Couëtron-au-Perche, Faverolles-sur-Cher, Faye, Herbault, La Ferté-Beauharnais, Le Gault-du-Perche, Le Plessis-Dorin, Le Temple, Les Essarts, Les Hayes, Lestiou, Lignières, Lisle, Menars, Mesland, Meusnes, Mont-près-Chambord, Monteaux, Montrouveau, Méhers, Oisly, Pezou, Renay, Rilly-sur-Loire, Saint-Firmin-des-Prés, Saint-Georges-sur-Cher, Saint-Lubin-en-Vergonnois, Saint-Marc-du-Cor, Saint-Martin-des-Bois, Saint-Viâtre, Sargé-sur-Braye, Sassay, Selommes, Ternay, Theillay, Thoré-la-Rochette, Tour-en-Sologne, Valloire-sur-Cisse, Vallée-de-Ronsard, Villedieu-le-Château, Villeny, Villetrun, Vouzon

Petites villes de demain **17** villes concernées

Beauce la Romaine, Bracieux, Fréteval, Lamotte-Beuvron, Marchenoir, Mer, Mondoubleau, Montoire-sur-le-Loir, Montrichard Val de Cher, Morée, Neung-sur-Beuvron, Oucques La Nouvelle, Saint-Aignan, Salbris, Selles-sur-Cher, Vendôme, Veuzain-sur-Loire



Loire (42)

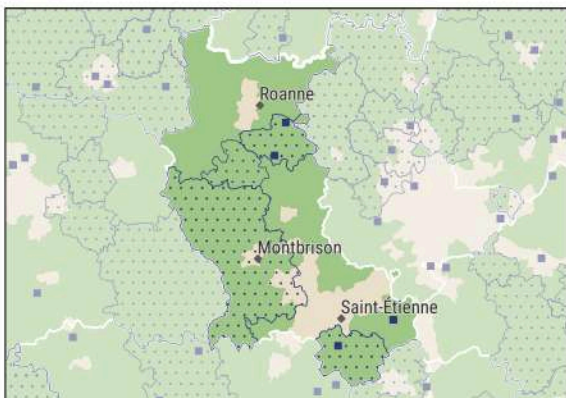

Accompagnement sur mesure - ANCT

- Echelle communale
- Echelle EPCI

Dispositifs et programmes - ANCT

- Village d'avenir
- Petites villes de demain
- ◆ Fabrique de territoire
- ◆ Manufacture de proximité
- France services
- 👤 Commune accueillant au moins 1 VTA
- 🏠 Accompagnement commerces ruraux

Grille de densité - INSEE

- rural
- urbain

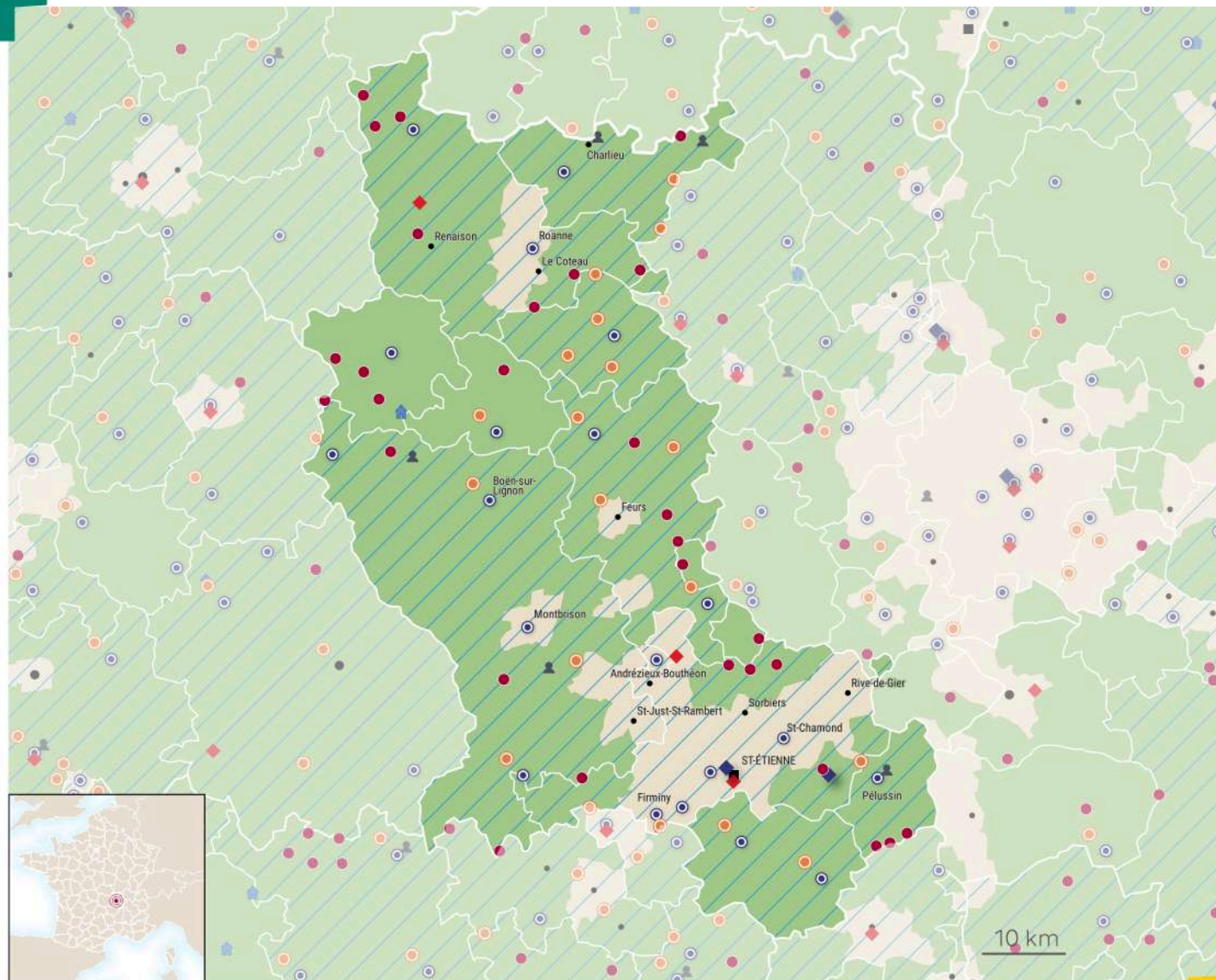



42-LOIRE

Accompagnement ANCT-Communes **4** villes concernées

Neulise, Pélussin, Régny, Saint-Genest-Malifaux

Accompagnement ANCT - EPCI

CC des Monts du Pilat, CC des Vals d'Aix et Isable, CC du Pays Entre Loire et Rhône, Loire Forez Agglomération (LFA)

France services **20** villes concernées

Balbigny, Bourg-Argental, Boën-sur-Lignon, Chazelles-sur-Lyon, Firminy, La Pacaudière, Le Chambon-Feugerolles, Montbrison, Noirétable, Pouilly-sous-Charlieu, Pélussin, Roanne, Saint-Bonnet-le-Château, Saint-Chamond, Saint-Genest-Malifaux, Saint-Germain-Laval, Saint-Just-en-Chevalet, Saint-Symphorien-de-Lay, Saint-Étienne, Veauche

Fabrique de territoire **3** villes concernées

Ambierle, Chambœuf, Saint-Étienne

Manufacture de proximité **2** villes concernées

Doizieux, Saint-Étienne

Territoires d'industrie

CA Roannais Agglomération, CC Charlieu-Belmont, CC de Forez-Est, CC des Monts du Pilat, CC du Pays Entre Loire et Rhône, CC du Pilat Rhodanien, Loire Forez Agglomération (LFA), Saint-Etienne Métropole

Village d'avenir **26** villes concernées

Belmont-de-la-Loire, Cervières, Champoly, Chausseterre, Doizieux, Fontanès, La Pacaudière, Le Crozet, Marcenod, Margerie-Chantagret, Maringes, Pradines, Renaison, Rozier-en-Donzy, Saint-Barthélemy-Lestra, Saint-Christo-en-Jarez, Saint-Cyr-de-Favières, Saint-Didier-sur-Rochefort, Saint-Martin-d'Estréaux, Saint-Maurice-en-Gourgois, Saint-Romain-d'Urfé, Saint-Victor-sur-Rhins, Tartaras, Valfleury, Virigneux, Vézelin-sur-Loire

Petites villes de demain **17** villes concernées

Balbigny, Bourg-Argental, Boën-sur-Lignon, Charlieu, Chazelles-sur-Lyon, Feurs, Neulise, Noirétable, Panissières, Pélussin, Régny, Saint-Bonnet-le-Château, Saint-Genest-Malifaux, Saint-Germain-Laval, Saint-Just-la-Pendue, Saint-Symphorien-de-Lay, Sury-le-Comtal



Haute-Loire (43)

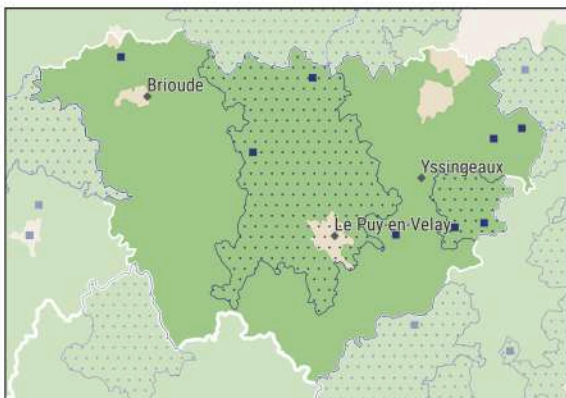

Accompagnement sur mesure - ANCT

- Echelle communale
- ▨ Echelle EPCI

Dispositifs et programmes - ANCT

- Village d'avenir
- Petites villes de demain
- ◆ Fabrique de territoire
- ◆ Manufacture de proximité
- ⊙ France services
- 👤 Commune accueillant au moins 1 VTA
- 🏠 Accompagnement commerces ruraux

Territoire d'industrie

Grille de densité - INSEE

- rural
- urbain

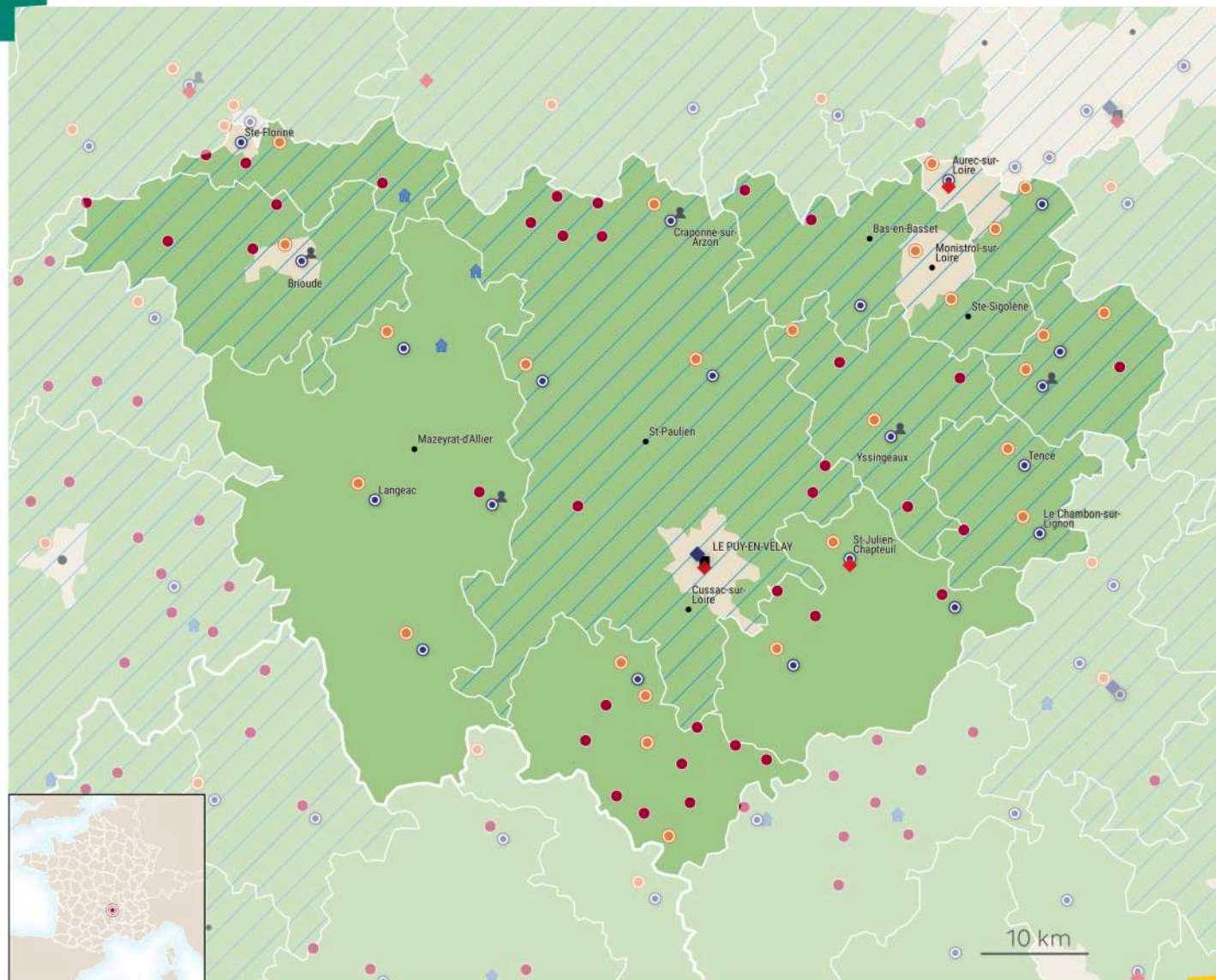



43-HAUTE-LOIRE

Accompagnement ANCT-Communes **8** villes concernées

Allègre, Craponne-sur-Arzon, Dunières, Le Chambon-sur-Lignon, Mazet-Saint-Voy, Riotord, Saint-Julien-Chapteuil, Vergongheon

Accompagnement ANCT - EPCI

CA du Puy-en-Velay, CC de la Montagne d'Ardèche, CC du Haut Lignon

France services **21** villes concernées

Allègre, Aurec-sur-Loire, Beauzac, Brioude, Cayres, Craponne-sur-Arzon, Dunières, Fay-sur-Lignon, Langeac, Le Chambon-sur-Lignon, Le Monastier-sur-Gazeille, Montfaucon-en-Velay, Paulhaguet, Saint-Julien-Chapteuil, Saint-Just-Malmont, Sainte-Florine, Saugues, Siaugues-Sainte-Marie, Tence, Vorey, Yssingaux

Fabrique de territoire **3** villes concernées

Aurec-sur-Loire, Le Puy-en-Velay, Saint-Julien-Chapteuil

Manufacture de proximité **1** ville concernée

Le Puy-en-Velay

Territoires d'industrie **8** villes concernées

CA du Puy-en-Velay, CC Auzon Communauté, CC Brioude Sud Auvergne, CC Loire et Semène, CC Marches du Velay-Rochebaron, CC des Sucs, CC du Haut Lignon, CC du Pays de Montfaucon

Village d'avenir **35** villes concernées

Araules, Arlempdes, Autrac, Barges, Beaux, Bonneval, Champagnac-le-Vieux, Chaspuzac, Cohade, Espalem, Fay-sur-Lignon, Jullianges, La Chaise-Dieu, Lafarre, Lantriac, Lapte, Laussonne, Le Bouchet-Saint-Nicolas, Le Pertuis, Lempdes-sur-Allagnon, Malvières, Mazet-Saint-Voy, Paulhac, Rauret, Saint-Haon, Saint-Hostien, Saint-Julien-Molhesabate, Saint-Pal-de-Chalencon, Saint-Paul-de-Tartas, Saint-Victor-sur-Arlanc, Saint-Étienne-du-Vigan, Siaugues-Sainte-Marie, Valprivas, Vergongheon, Vielprat

Commune accueillant un VTA **1** ville concernée

Brioude

Petites villes de demain **27** villes concernées

Allègre, Aurec-sur-Loire, Auzon, Brioude, Cayres, Costaros, Craponne-sur-Arzon, Dunières, Landos, Langeac, Le Chambon-sur-Lignon, Le Monastier-sur-Gazeille, Monistrol-sur-Loire, Montfaucon-en-Velay, Paulhaguet, Pradelles, Retournac, Riotord, Saint-Didier-en-Velay, Saint-Julien-Chapteuil, Saint-Just-Malmont, Sainte-Florine, Sainte-Sigolène, Saugues, Tence, Vorey, Yssingaux



Loire-Atlantique (44)

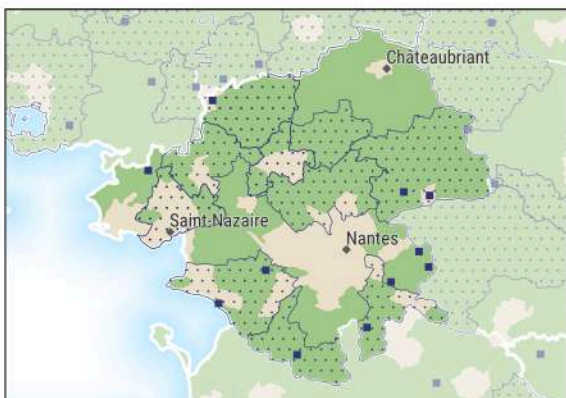

Accompagnement sur mesure - ANCT

- Echelle communale
- ▨ Echelle EPCI

Dispositifs et programmes - ANCT

- Village d'avenir
- Petites villes de demain
- ◆ Fabrique de territoire
- ◆ Manufacture de proximité
- ⊙ France services
- 👤 Commune accueillant au moins 1 VTA
- 🏠 Accompagnement commerces ruraux

Grille de densité - INSEE

- rural
- urbain

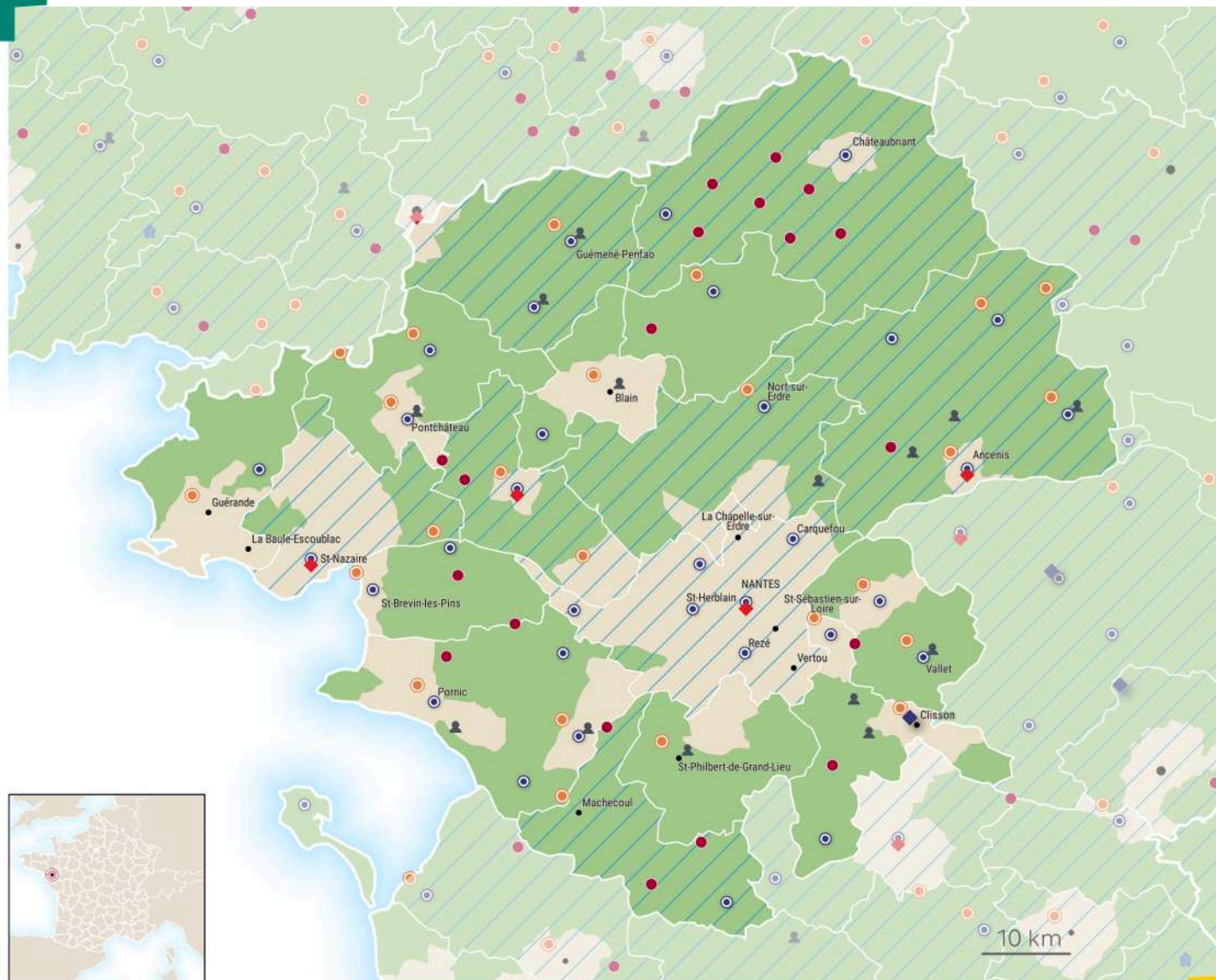



44-LOIRE-ATLANTIQUE

Accompagnement ANCT-Communes **12** villes concernées

Ancenis-Saint-Géréon, Couffé, Gipcy, Herbignac, La Bernerie-en-Retz, La Planche, La Regrippière, La Remaudière, Le Pallet, Rouans, Saint-Nicolas-de-Redon, Saint-Étienne-de-Mer-Morte

Accompagnement ANCT - EPCI

CA Clisson Sèvre et Maine Agglo, CA Pornic Agglo Pays de Retz, CA de la Région Nazairienne et de l'Estuaire (CARENE), CC Pays de Blain communauté, CC Sud Retz Atlantique, CC d'Erdre et Gesvres, CC de Nozay, CC du Pays d'Ancenis

France services **33** villes concernées

Ancenis-Saint-Géréon, Bouvron, Carquefou, Châteaubriant, Derval, Guémené-Penfao, Haute-Goulaine, Le Loroux-Bottereau, Le Pellerin, Legé, Loireauxence, Nantes, Nort-sur-Erdre, Nozay, Orvault, Paimbœuf, Plessé, Pontchâteau, Pornic, Rezé, Riaillé, Rouans, Saint-Brevin-les-Pins, Saint-Gildas-des-Bois, Saint-Herblain, Saint-Lyphard, Saint-Nazaire, Sainte-Pazanne, Savenay, Vallet, Vallons-de-l'Erdre, Vieilleville, Villeneuve-en-Retz

Fabrique de territoire **4** villes concernées

Ancenis-Saint-Géréon, Nantes, Saint-Nazaire, Savenay

Manufacture de proximité **1** ville concernée

Clisson

Territoires d'industrie

CA de la Région Nazairienne et de l'Estuaire (CARENE), CC Châteaubriant-Derval, CC Estuaire et Sillon, CC Sud Retz Atlantique, CC d'Erdre et Gesvres, CC du Pays d'Ancenis, Nantes Métropole

Village d'avenir **19** villes concernées

Chauvé, Corcoué-sur-Logne, Couffé, Issé, Jans, La Chapelle-Heulin, La Chapelle-Launay, La Grigonnais, Louisfert, Lusanger, Moisdon-la-Rivière, Prinquiau, Remouillé, Saint-Aubin-des-Châteaux, Saint-Mars-de-Coutais, Saint-Viaud, Saint-Vincent-des-Landes, Touvois, Vue

Commune accueillant un VTA **5** villes concernées

Couffé, La Bernerie-en-Retz, Loireauxence, Maisdon-sur-Sèvre, Sainte-Pazanne

Petites villes de demain **24** villes concernées

Ancenis-Saint-Géréon, Blain, Clisson, Guémené-Penfao, Guérande, Haute-Goulaine, Herbignac, Le Loroux-Bottereau, Loireauxence, Machecoul-Saint-Même, Missillac, Nort-sur-Erdre, Nozay, Paimbœuf, Pontchâteau, Pornic, Saint-Brevin-les-Pins, Saint-Gildas-des-Bois, Saint-Philbert-de-Grand-Lieu, Saint-Étienne-de-Montluc, Sainte-Pazanne, Savenay, Vallet, Vallons-de-l'Erdre



Loiret (45)

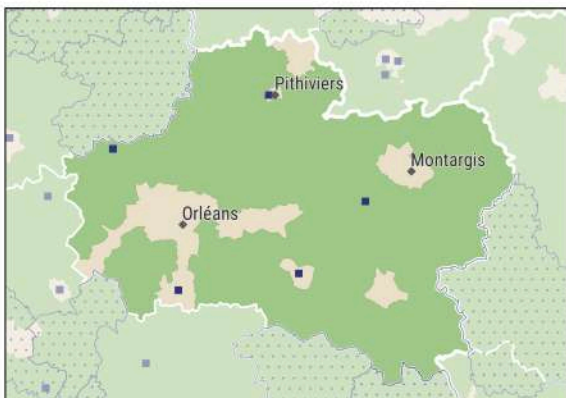

Accompagnement sur mesure - ANCT

■ Echelle communale

□ Echelle EPCI

Dispositifs et programmes - ANCT

● Village d'avenir

○ Petites villes de demain

◆ Fabrique de territoire

⊙ France services

👤 Commune accueillant au moins 1 VTA

🏠 Accompagnement commerces ruraux

▨ Territoire d'industrie

Grille de densité - INSEE

■ rural

■ urbain

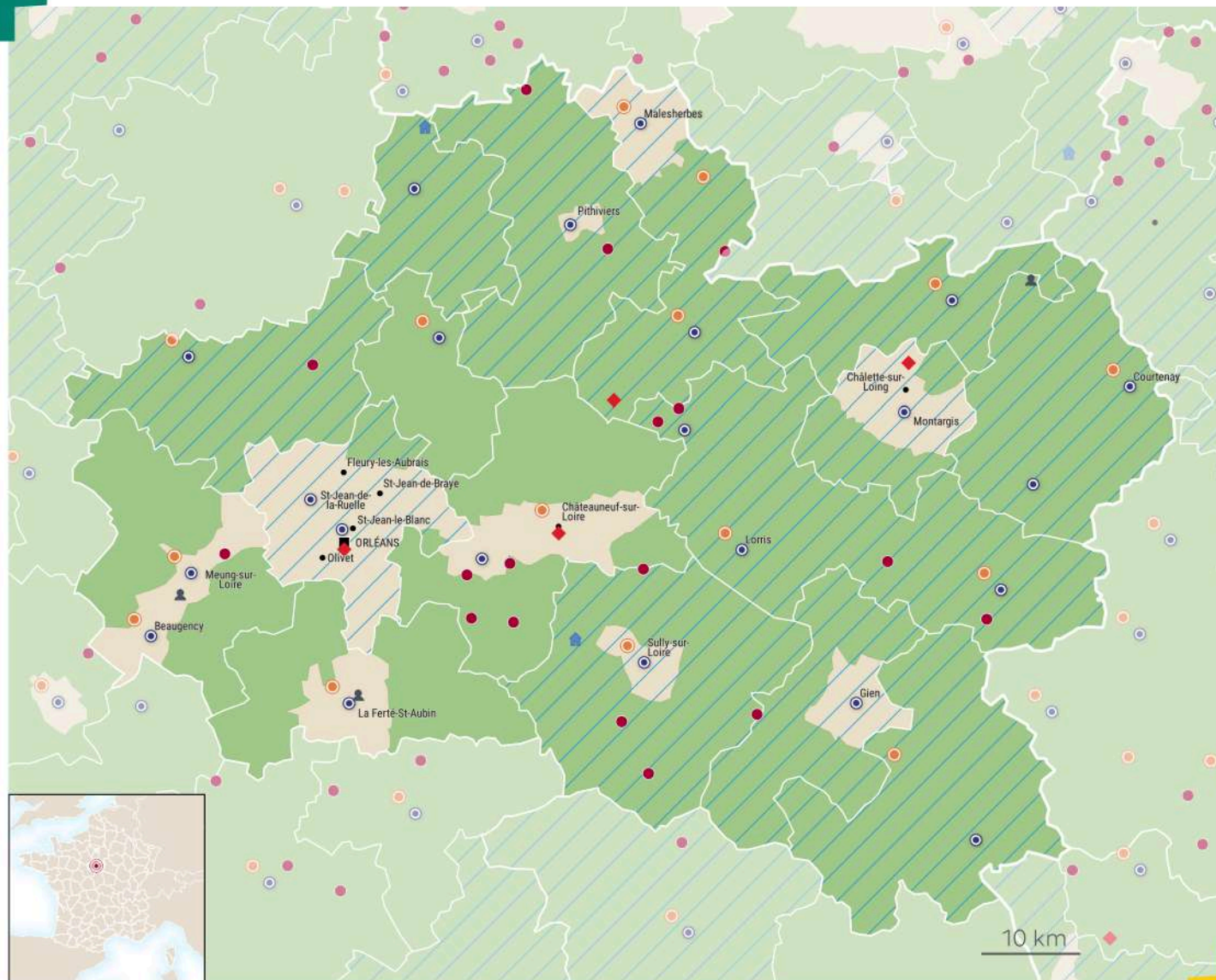



45-LOIRET

Accompagnement ANCT-Communes **5** villes concernées

La Ferté-Saint-Aubin, Patay, Pithiviers, Sully-sur-Loire, Thimory

Accompagnement ANCT - EPCI

CA de Blois "Agglopolys"

France services **22** villes concernées

Beaugency, Beaune-la-Rolande, Bellegarde, Bonny-sur-Loire, Château-Renard, Châtillon-Coligny, Courtenay, Ferrières-en-Gâtinais, Gien, Jargeau, La Ferté-Saint-Aubin, Le Malesherbois, Lorris, Meung-sur-Loire, Montargis, Neuville-aux-Bois, Orléans, Outarville, Patay, Pithiviers, Saint-Jean-de-la-Ruelle, Sully-sur-Loire

Fabrique de territoire **4** villes concernées

Cepoy, Châteauneuf-sur-Loire, Nibelle, Orléans

Territoires d'industrie

CA Montargoise et Rives du Loing (AME), CC Berry Loire Puisaye, CC Canaux et Forêts en Gâtinais, CC Giennes, CC de la Beauce Loirétaine, CC de la Cléry, du Betz et de l'Ouanne, CC de la Plaine du Nord Loiret, CC des Quatre Vallées, CC du Pithiverais, CC du Pithiverais-Gâtinais, CC du Val de Sully, Orléans Métropole

Village d'avenir **16** villes concernées

Bellegarde, Bray-Saint-Aignan, Cerdon, Chevilly, Dammarie-sur-Loing, Férolles, Mareau-aux-Prés, Nogent-sur-Vernisson, Ouvrouer-les-Champs, Quiers-sur-Bezonde, Saint-Gondon, Sermaises, Tigy, Vienne-en-Val, Villemurlin, Yèvre-la-Ville

Petites villes de demain **15** villes concernées

Beaugency, Beaune-la-Rolande, Briare, Châteauneuf-sur-Loire, Châtillon-Coligny, Courtenay, Ferrières-en-Gâtinais, La Ferté-Saint-Aubin, Le Malesherbois, Lorris, Meung-sur-Loire, Neuville-aux-Bois, Patay, Puiseaux, Sully-sur-Loire



Lot (46)

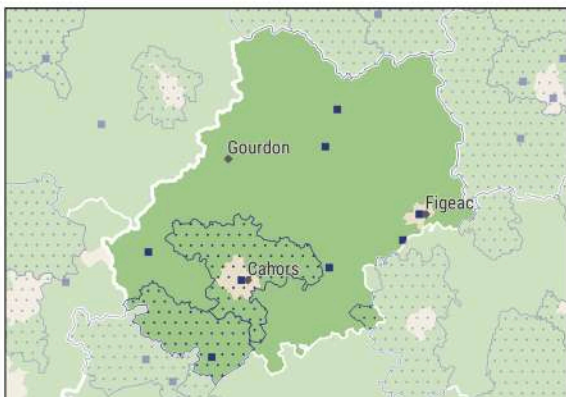

Accompagnement sur mesure - ANCT

■ Echelle communale

▨ Echelle EPCI

Dispositifs et programmes - ANCT

● Village d'avenir

○ Petites villes de demain

◆ Fabrique de territoire

◆ Manufacture de proximité

⊙ France services

👤 Commune accueillant au moins 1 VTA

🏠 Accompagnement commerces ruraux

▨ Territoire d'industrie

Grille de densité - INSEE

■ rural

■ urbain

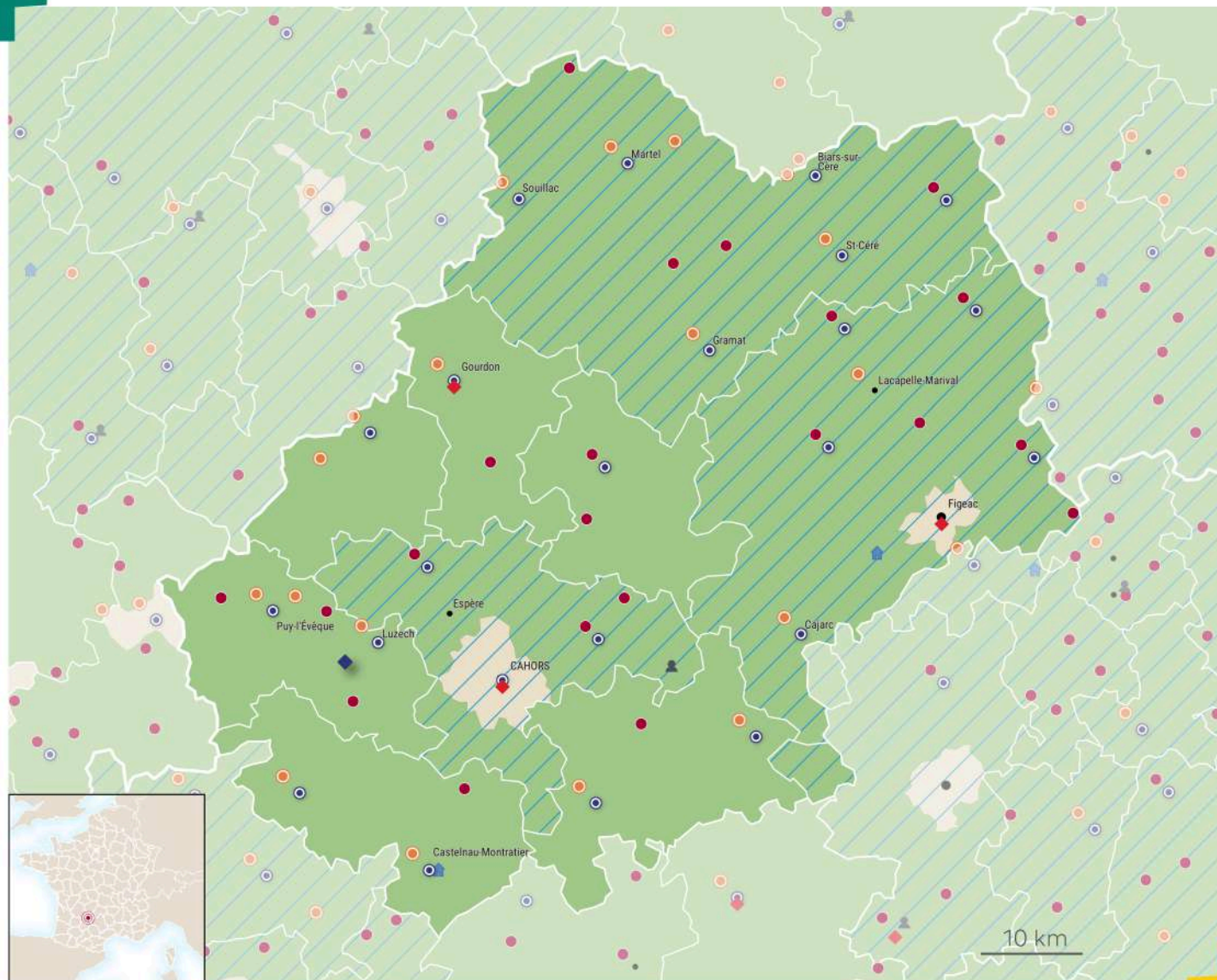



46-LOT

Accompagnement ANCT-Communes **8** villes concernées

Cahors, Castelnau Montratier-Sainte Alauzie, Figeac, Frontenac, Gramat, Padirac, Puy-l'Évêque, Saint-Martin-Labouval

Accompagnement ANCT - EPCI

CC Decazeville Communauté, CC du Quercy Blanc

France services **23** villes concernées

Assier, Bagnac-sur-Célé, Biars-sur-Cère, Cahors, Cajarc, Castelnau Montratier-Sainte Alauzie, Catus, Cœur de Causse, Gourdon, Gramat, Lalbenque, Latronquière, Leyme, Limogne-en-Quercy, Luzech, Martel, Montcuq-en-Quercy-Blanc, Puy-l'Évêque, Saint Géry-Vers, Saint-Céré, Salviac, Souillac, Sousceyrac-en-Quercy

Fabrique de territoire **3** villes concernées

Cahors, Figeac, Gourdon

Manufacture de proximité **2** villes concernées

Albas

Territoires d'industrie

CA du Grand Cahors, CC Causses et Vallée de la Dordogne

Village d'avenir **20** villes concernées

Alvignac, Assier, Bagnac-sur-Célé, Cabrerets, Cardaillac, Castelfranc, Catus, Concots, Cressensac-Sarrazac, Cœur de Causse, Duravel, Latronquière, Les Pechs du Vers, Leyme, Padirac, Pern, Saint Géry-Vers, Saint-Germain-du-Bel-Air, Sauzet, Sousceyrac-en-Quercy

Commune accueillant un VTA **1** ville concernée

Saint-Cirq-Lapopie

Petites villes de demain **19** villes concernées

Biars-sur-Cère, Bretenoux, Cajarc, Castelnau Montratier-Sainte Alauzie, Cazals, Gourdon, Gramat, Lacapelle-Marival, Lalbenque, Limogne-en-Quercy, Luzech, Martel, Montcuq-en-Quercy-Blanc, Prayssac, Puy-l'Évêque, Saint-Céré, Salviac, Souillac, Vayrac



Lot-et-Garonne (47)

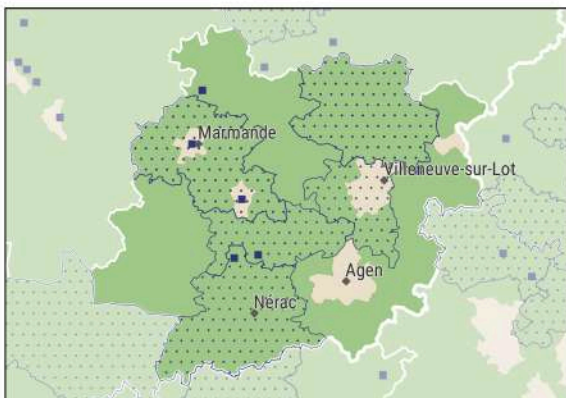

Accompagnement sur mesure - ANCT

- Echelle communale
- ▨ Echelle EPCI

Dispositifs et programmes - ANCT

- Village d'avenir
- Petites villes de demain
- ◆ Fabrique de territoire
- ⊙ France services
- 👤 Commune accueillant au moins 1 VTA
- 🏠 Accompagnement commerces ruraux
- ▨ Territoire d'industrie

Grille de densité - INSEE

- rural
- urbain

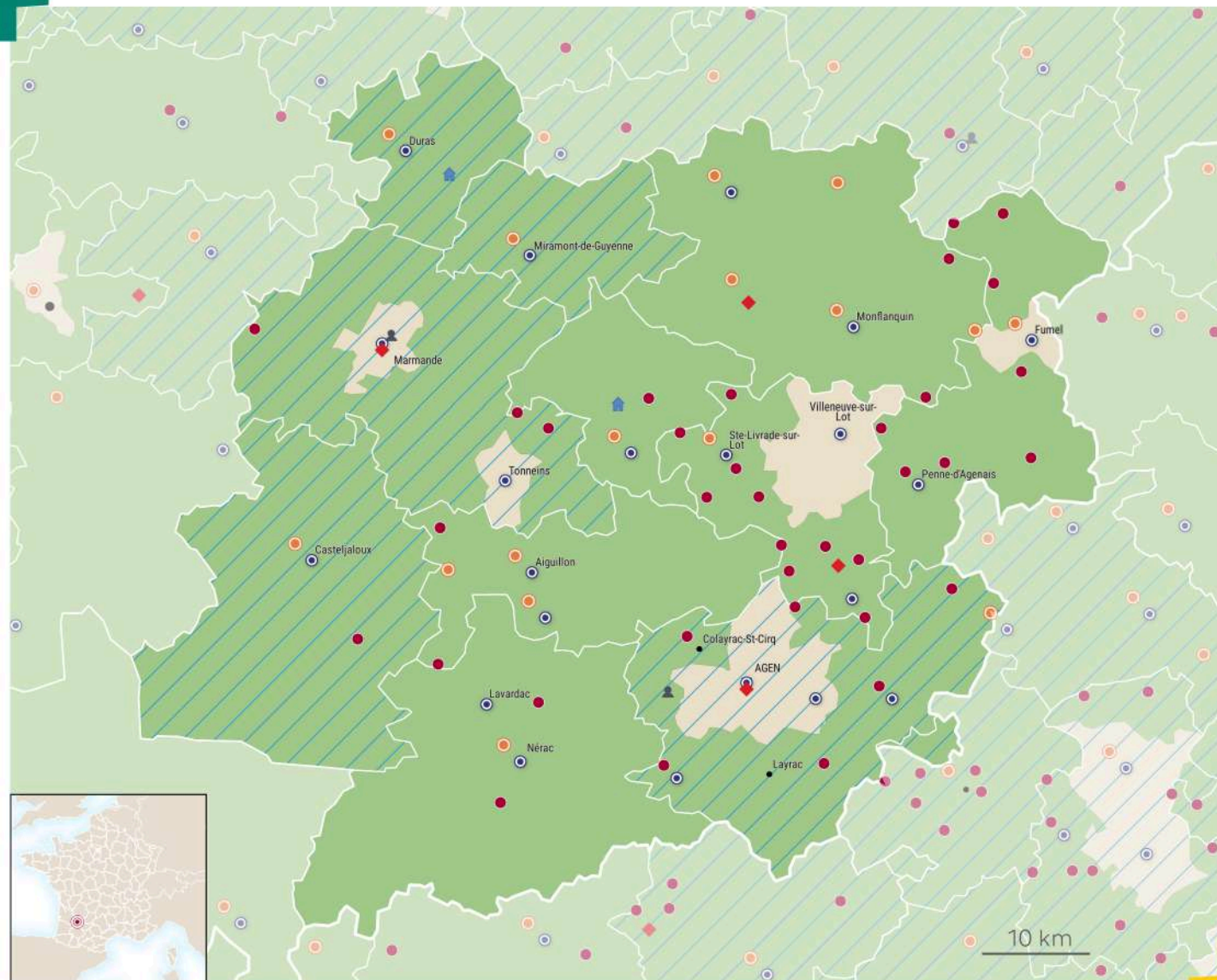



47-LOT-ET-GARONNE

Accompagnement ANCT-Communes **6** villes concernées

Buzet-sur-Baïse, Lé vignac-de-Guyenne, Marmande, Port-Sainte-Marie, Tonneins, Trentels

Accompagnement ANCT - EPCI

CA Val de Garonne Agglomération, CA du Grand Villeneuvois, CC Albret Communauté, CC des Bastides en Haut Agenais Périgord, CC du Confluent et des Coteaux de Prayssas

France services **20** villes concernées

Agen, Aiguillon, Castelculier, Casteljaloux, Castelmoron-sur-Lot, Castillonnès, Duras, Fumel, Laplume, Laroque-Timbaut, Lavardac, Marmande, Miramont-de-Guyenne, Monflanquin, Nérac, Penne-d'Agenais, Port-Sainte-Marie, Puymirol, Sainte-Livrade-sur-Lot, Tonneins, Villeneuve-sur-Lot

Fabrique de territoire **4** villes concernées

Agen, Cancon, Marmande, Monbalen

Territoires d'industrie

CA Agglomération d'Agen, CA Val de Garonne Agglomération, CC des Coteaux et Landes de Gascogne, CC du Pays de Duras, CC du Pays de Lauzun

Village d'avenir **34** villes concernées

Allez-et-Cazeneuve, Bajamont, Beauville, Blanquefort-sur-Briolance, Casseneuil, Cassignas, Castella, Caudecoste, Colayrac-Saint-Cirq, Cuzorn, Dausse, Dolmayrac, Espiens, Fargues-sur-Ourbise, Fréchou, Gavaudun, Grateloup-Saint-Gayrand, La Croix-Blanche, Lacapelle-Biron, Laplume, Meilhan-sur-Garonne, Monbalen, Monclar, Montayral, Penne-d'Agenais, Puch-d'Agenais, Puymirol, Saint-Robert, Saint-Sylvestre-sur-Lot, Saint-Étienne-de-Fougères, Sainte-Colombe-de-Villeneuve, Tournon-d'Agenais, Trentels, Varès, Xaintrailles

Petites villes de demain **15** villes concernées

Aiguillon, Cancon, Casteljaloux, Castelmoron-sur-Lot, Castillonnès, Damazan, Duras, Fumel, Miramont-de-Guyenne, Monflanquin, Monsempron-Libos, Nérac, Port-Sainte-Marie, Sainte-Livrade-sur-Lot, Villereal



Lozère (48)

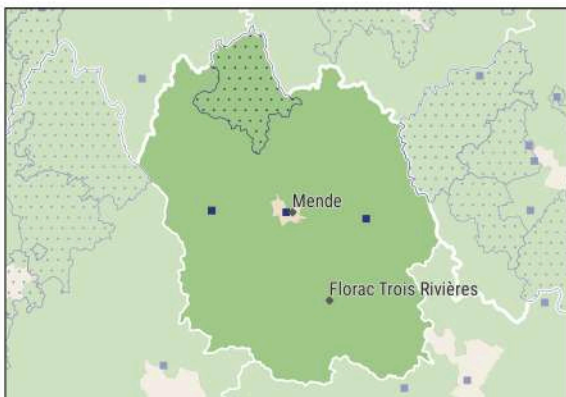

Accompagnement sur mesure - ANCT

- Echelle communale
- Echelle EPCI

Dispositifs et programmes - ANCT

- Village d'avenir
- Petites villes de demain
- ◆ Fabrique de territoire
- ◆ Manufacture de proximité
- ⊙ France services
- 👤 Commune accueillant au moins 1 VTA
- 🏠 Accompagnement commerces ruraux

Grille de densité - INSEE

- rural
- urbain

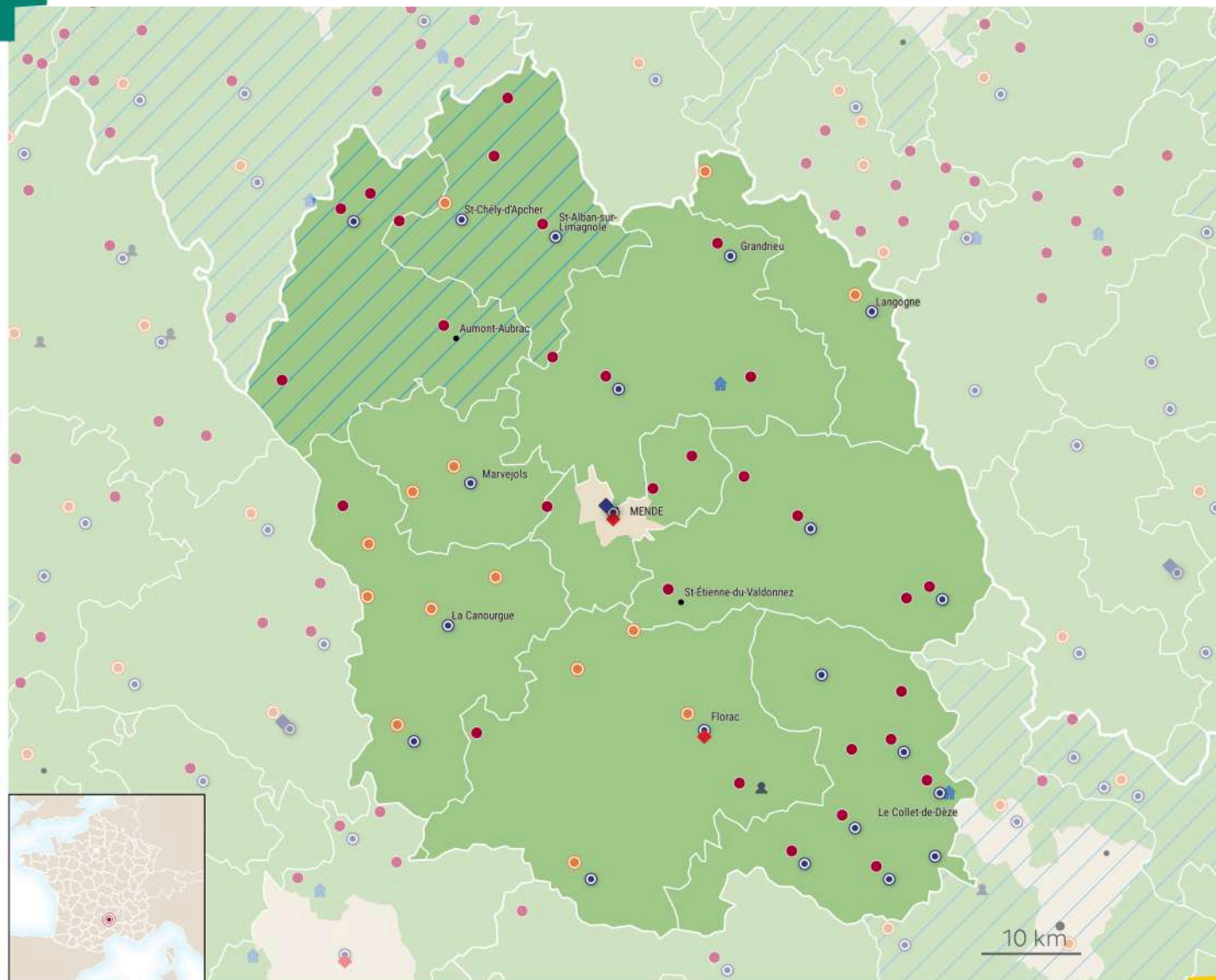



48-LOZÈRE

Accompagnement ANCT-Communes **2** villes concernées

Bourgs sur Colagne, Mende

France services **21** villes concernées

Florac Trois Rivières, Fournels, Grandrieu, La Canourgue, Langogne, Le Collet-de-Dèze, Marvejols, Masegros Causses Gorges, Mende, Meyrueis, Mont Lozère et Goulet, Monts-de-Randon, Pont de Montvert - Sud Mont Lozère, Saint-Alban-sur-Limagnole, Saint-Chély-d'Apcher, Saint-Germain-de-Calberte, Saint-Martin-de-Boubaux, Saint-Étienne-Vallée-Française, Sainte-Croix-Vallée-Française, Ventalon en Cévennes, Villefort

Fabrique de territoire **2** villes concernées

Florac Trois Rivières, Mende

Manufacture de proximité **1** ville concernée

Mende

Territoires d'industrie **2** villes concernées

CC des Hautes Terres de l'Aubrac, CC des Terres d'Apcher-Margeride-Aubrac

Village d'avenir **30** villes concernées

Allenc, Badaroux, Barjac, Barre-des-Cévennes, Châteauneuf-de-Randon, Fournels, Grandrieu, La Fage-Saint-Julien, La Malène, Le Collet-de-Dèze, Le Malzieu-Ville, Les Hermaux, Mont Lozère et Goulet, Monts-de-Randon, Nasbinals, Pelouse, Peyre en Aubrac, Pourcharesses, Saint-Alban-sur-Limagnole, Saint-Gal, Saint-Germain-de-Calberte, Saint-Privat-de-Vallongue, Saint-Privat-du-Fau, Saint-Étienne-Vallée-Française, Saint-Étienne-du-Valdonnez, Sainte-Croix-Vallée-Française, Termes, Ventalon en Cévennes, Vialas, Villefort

Petites villes de demain **14** villes concernées

Banassac-Canilhac, Bel-Air-Val-d'Ance, Bourgs sur Colagne, Chanac, Florac Trois Rivières, Gorges du Tarn Causses, Ispagnac, La Canourgue, Langogne, Marvejols, Masegros Causses Gorges, Meyrueis, Saint-Chély-d'Apcher, Saint-Germain-du-Teil



Maine-et-Loire (49)

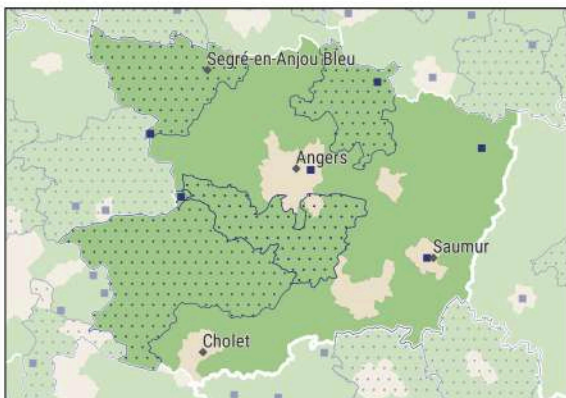

Accompagnement sur mesure - ANCT

- Echelle communale
- ▨ Echelle EPCI

Dispositifs et programmes - ANCT

- Village d'avenir
- Petites villes de demain
- ◆ Fabrique de territoire
- ◆ Manufacture de proximité
- ⊙ France services
- 👤 Commune accueillant au moins 1 VTA
- 🏠 Accompagnement commerces ruraux

Territoire d'industrie

Grille de densité - INSEE

- rural
- urbain

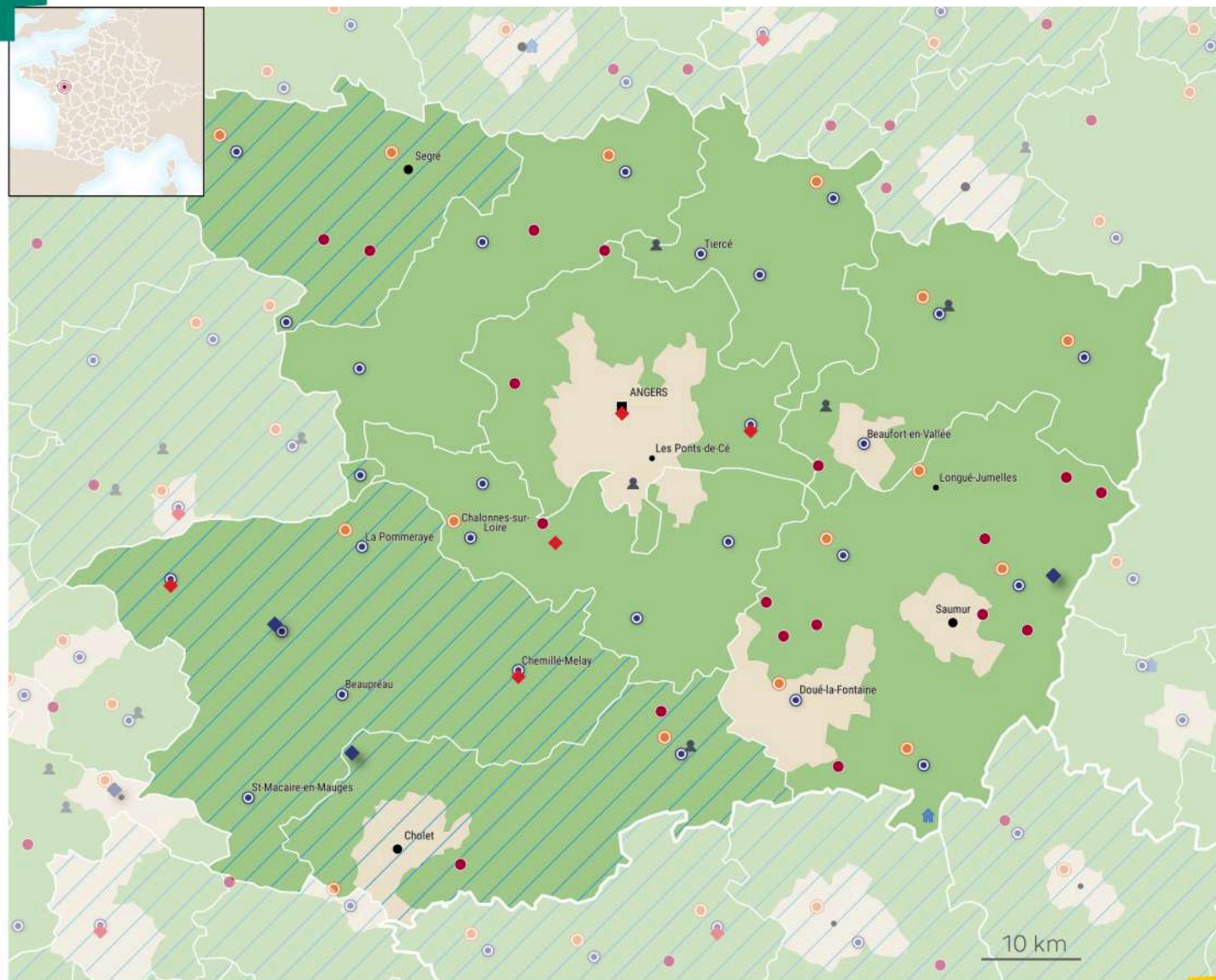



49-MAINE-ET-LOIRE

Accompagnement ANCT-Communes **6** villes concernées

Candé, Durtal, Ingrandes-Le Fresne sur Loire, Noyant-Villages, Saint-Barthélemy-d'Anjou, Saumur

Accompagnement ANCT - EPCI

CA Mauges Communauté, CC Anjou Bleu Communauté, CC Anjou Loir et Sarthe, CC Loire Layon Aubance

France services **28** villes concernées

Allonnes, Baugé-en-Anjou, Beaufort-en-Anjou, Beaupréau-en-Mauges, Bellevigne-en-Layon, Brissac Loire Aubance, Candé, Chalonnes-sur-Loire, Chemillé-en-Anjou, Doué-en-Anjou, Durtal, Gennes-Val-de-Loire, Ingrandes-Le Fresne sur Loire, Le Lion-d'Angers, Les Hauts-d'Anjou, Loire-Authion, Lys-Haut-Layon, Mauges-sur-Loire, Montreuil-Bellay, Montrevault-sur-Èvre, Noyant-Villages, Ombrée d'Anjou, Orée d'Anjou, Saint-Georges-sur-Loire, Seiches-sur-le-Loir, Sèvremoine, Tiercé, Val d'Erdre-Auxence

Fabrique de territoire **5** villes concernées

Angers, Chemillé-en-Anjou, Loire-Authion, Orée d'Anjou, Rochefort-sur-Loire

Manufacture de proximité **3** villes concernées

Brain-sur-Allonnes, Bégrolles-en-Mauges, Montrevault-sur-Èvre

Territoires d'industrie

CA Agglomération du Choletais, CA Mauges Communauté, CC Anjou Bleu Communauté

Village d'avenir **18** villes concernées

Cernusson, Chazé-sur-Argos, Courléon, Dénezé-sous-Doué, La Ménittré, Le Puy-Notre-Dame, Loiré, Louresse-Rochemenier, Maulévrier, Neuillé, Rochefort-sur-Loire, Saint-Lambert-la-Potherie, Thorigné-d'Anjou, Tuffalun, Varennes-sur-Loire, Vernoil-le-Fourrier, Villebernier, Écuillé

Commune accueillant un VTA **1** ville concernée

Lys-Haut-Layon

Petites villes de demain **15** villes concernées

Allonnes, Baugé-en-Anjou, Candé, Chalonnes-sur-Loire, Doué-en-Anjou, Durtal, Gennes-Val-de-Loire, Les Hauts-d'Anjou, Longué-Jumelles, Lys-Haut-Layon, Mauges-sur-Loire, Montreuil-Bellay, Noyant-Villages, Ombrée d'Anjou, Segré-en-Anjou Bleu



Manche (50)



Accompagnement sur mesure - ANCT

- Echelle communale
- Echelle EPCI

Dispositifs et programmes - ANCT

- Village d'avenir
- Petites villes de demain
- ◆ Fabrique de territoire
- ◆ Manufacture de proximité
- ⊙ France services
- 👤 Commune accueillant au moins 1 VTA
- 🏠 Accompagnement commerces ruraux

Grille de densité - INSEE

- rural
- urbain

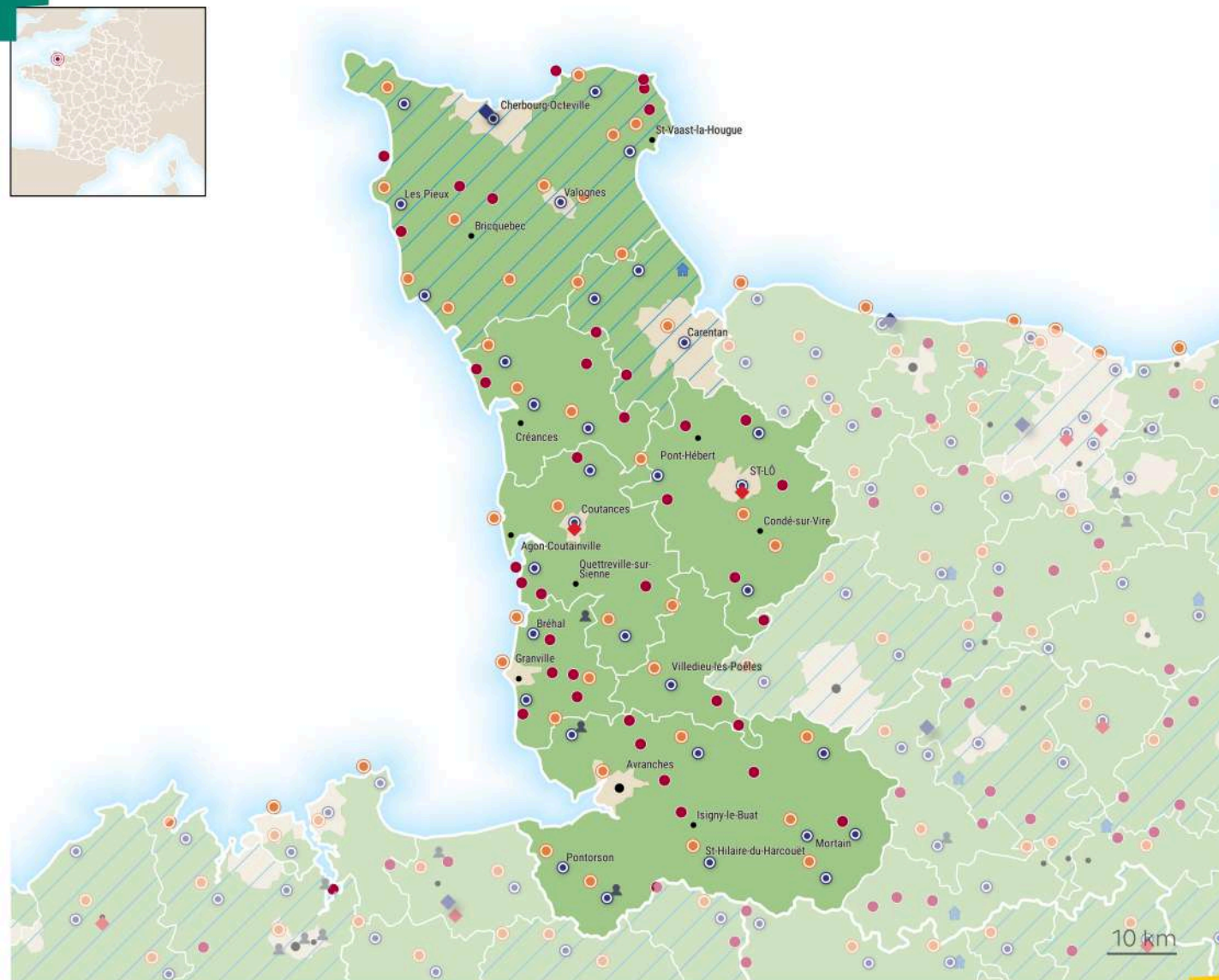



50-MANCHE

Accompagnement ANCT-Communes **4** villes concernées

Cherbourg-en-Cotentin, La Haye, Le Mont-Saint-Michel, Pontorson

Accompagnement ANCT - EPCI

CC Coutances Mer et Bocage, CC de Granville, Terre et Mer, CC de la Baie du Cotentin

France services **33** villes concernées

Barenton, Barneville-Carteret, Brécey, Bréhal, Carentan-les-Marais, Cherbourg-en-Cotentin, Coutances, Gavray-sur-Sienne, La Hague, La Haye, Le Teilleul, Les Pieux, Lessay, Marigny-Le-Lozon, Montmartin-sur-Mer, Mortain-Bocage, Picauville, Pontorson, Périers, Quettehou, Saint-Clair-sur-l'Elle, Saint-Hilaire-du-Harcouët, Saint-James, Saint-Lô, Saint-Pair-sur-Mer, Saint-Pierre-Église, Saint-Sauveur-Villages, Sainte-Mère-Église, Sartilly-Baie-Bocage, Sourdeval, Tessy-Bocage, Valognes, Villedieu-les-Poêles-Rouffigny

Fabrique de territoire **2** villes concernées

Coutances, Saint-Lô

Manufacture de proximité **1** ville concernée

Cherbourg-en-Cotentin

Territoires d'industrie

CA du Cotentin, CC de la Baie du Cotentin

Village d'avenir **37** villes concernées

Barenton, Barfleur, Baupte, Bretteville-sur-Ay, Coulouvray-Boisbenâtre, Fermanville, Folligny, Gorges, Hambye, Hauteville-sur-Mer, Hudimesnil, Isigny-le-Buat, Jullouville, Juvigny les Vallées, La Lucerne-d'Outremer, Le Mesnil-Ozenne, Le Parc, Marchésieux, Montfarville, Muneville-sur-Mer, Pont-Hébert, Quibou, Rauville-la-Bigot, Rocheville, Réville, Saint-Clair-sur-l'Elle, Saint-Germain-sur-Ay, Saint-Jean-d'Elle, Saint-Jean-des-Champs, Saint-Pois, Saint-Sauveur-Villages, Siouville-Hague, Surtainville, Terre-et-Marais, Tessy-Bocage, Tirepied-sur-Sée, Tourneville-sur-Mer

Commune accueillant un VTA **1** ville concernée

Sartilly-Baie-Bocage

Petites villes de demain **37** villes concernées

Agon-Coutainville, Avranches, Barneville-Carteret, Bricquebec-en-Cotentin, Brécey, Bréhal, Carentan-les-Marais, Condé-sur-Vire, Coutances, Gavray-sur-Sienne, Granville, La Hague, La Haye, La Haye-Pesnel, Le Teilleul, Les Pieux, Lessay, Marigny-Le-Lozon, Montebourg, Mortain-Bocage, Percy-en-Normandie, Picauville, Pontorson, Port-Bail-sur-Mer, Périers, Quettehou, Saint-Hilaire-du-Harcouët, Saint-James, Saint-Pierre-Église, Saint-Sauveur-le-Vicomte, Saint-Vaast-la-Hougue, Sainte-Mère-Église, Sartilly-Baie-Bocage, Sourdeval, Torigny-les-Villes, Valognes, Villedieu-les-Poêles-Rouffigny



Marne (51)

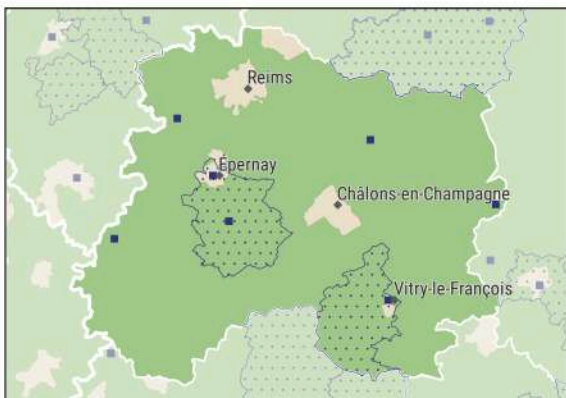

Accompagnement sur mesure - ANCT

- Echelle communale
- ▨ Echelle EPCI

Dispositifs et programmes - ANCT

- Village d'avenir
- Petites villes de demain
- ◆ Fabrique de territoire
- ⊙ France services
- 👤 Commune accueillant au moins 1 VTA
- 🏠 Accompagnement commerces ruraux
- ▨ Territoire d'industrie

Grille de densité - INSEE

- rural
- urbain

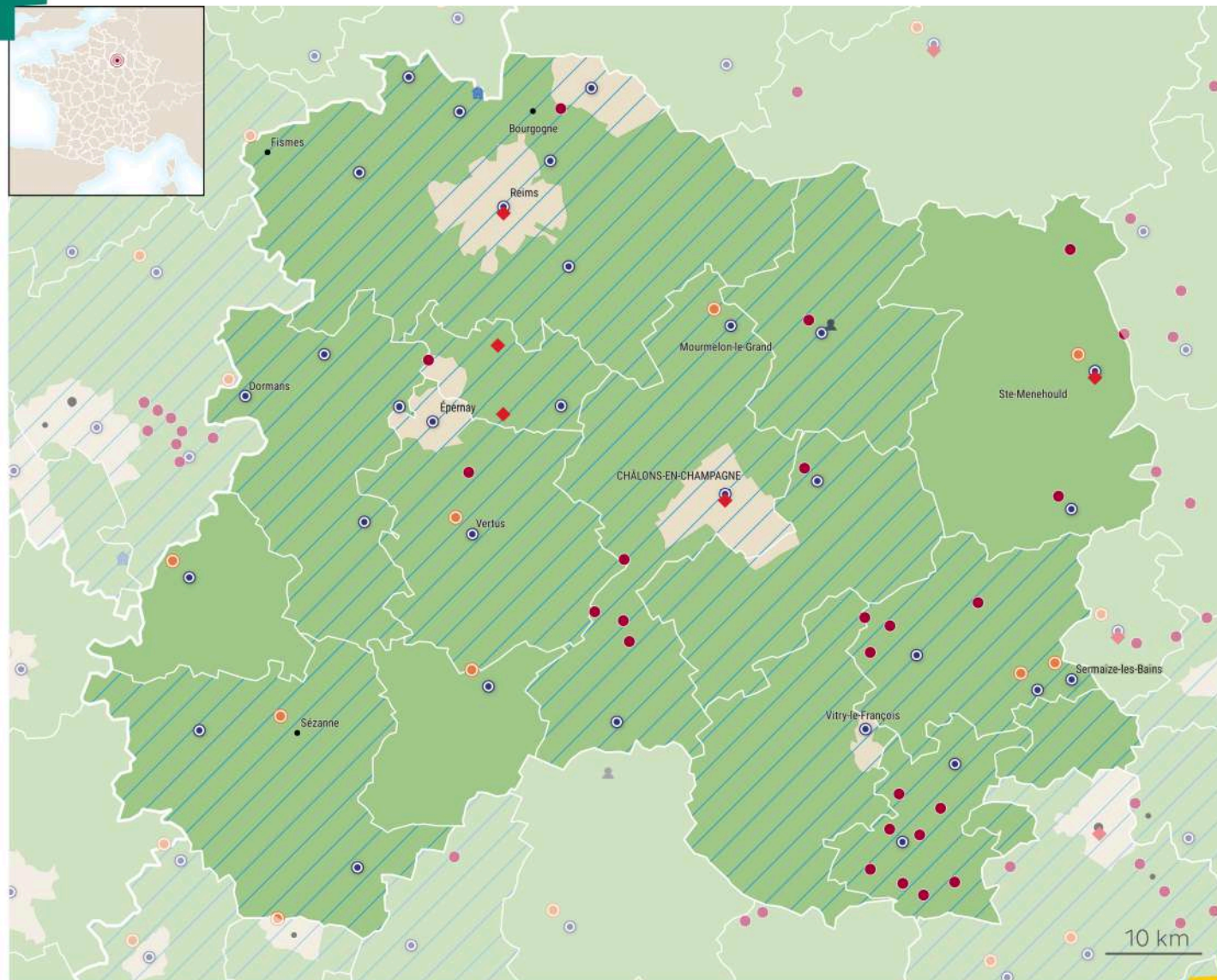



51-MARNE

Accompagnement ANCT-Communes **6** villes concernées

Blancs-Coteaux, Montmirail, Suippes, Ville-en-Tardenois, Vitry-le-François, Épernay

Accompagnement ANCT - EPCI

CA Epernay, Coteaux et Plaine de Champagne, CC de Vitry, Champagne et Der

France services **31** villes concernées

Anglure, Bassuet, Bazancourt, Blancs-Coteaux, Châlons-en-Champagne, Châtillon-sur-Marne, Cormicy, Courtisols, Dormans, Esternay, Fère-Champenoise, Givry-en-Argonne, Jonchery-sur-Vesle, Loivre, Montmirail, Montmort-Lucy, Mourmelon-le-Grand, Pargny-sur-Saulx, Reims, Saint-Remy-en-Bouzemont-Saint-Genest-et-Isson, Sainte-Menehould, Sermaize-les-Bains, Sillery, Sommesous, Suippes, Thiéblemont-Farémont, Tours-sur-Marne, Vauciennes, Vitry-le-François, Witry-lès-Reims, Épernay

Fabrique de territoire **5** villes concernées

Aÿ-Champagne, Châlons-en-Champagne, Germaine, Reims, Sainte-Menehould

Territoires d'industrie

CA Epernay, Coteaux et Plaine de Champagne, CA de Châlons-en-Champagne, CA de Saint-Dizier Der et Blaise, CC Côtes de Champagne et Val de Saulx, CC Perthois-Bocage et Der, CC de Sézanne-Sud Ouest Marnais, CC de Vitry, Champagne et Der, CC de la Grande Vallée de la Marne, CC de la Moivre à la Coole, CC de la Région de Suippes, CC des Paysages de la Champagne, CU du Grand Reims

Village d'avenir **23** villes concernées

Arrigny, Avize, Bussy-Lettrée, Cheniers, Châtillon-sur-Broué, Courtisols, Drosnay, Giffaumont-Champaubert, Givry-en-Argonne, Hautvillers, Larzicourt, Lisse-en-Champagne, Moncetz-l'Abbaye, Outines, Pomacle, Saint-Amand-sur-Fion, Saint-Lumier-en-Champagne, Saint-Remy-en-Bouzemont-Saint-Genest-et-Isson, Soudron, Suippes, Vanault-les-Dames, Vatry, Vienne-le-Château

Petites villes de demain **10** villes concernées

Blancs-Coteaux, Dormans, Fismes, Fère-Champenoise, Montmirail, Mourmelon-le-Grand, Pargny-sur-Saulx, Sainte-Menehould, Sermaize-les-Bains, Sézanne



Haute-Marne (52)

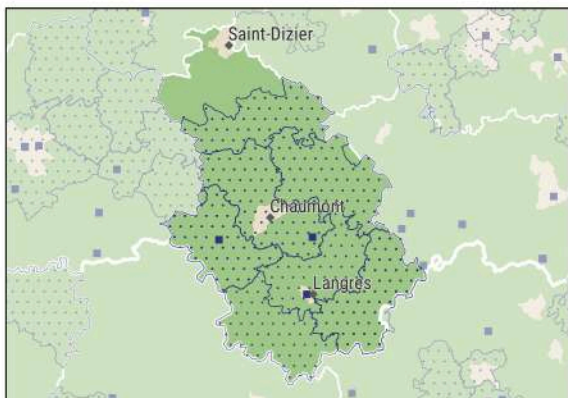

Accompagnement sur mesure - ANCT

- Echelle communale
- ▨ Echelle EPCI

Dispositifs et programmes - ANCT

- Village d'avenir
- Petites villes de demain
- ◆ Fabrique de territoire
- ◆ Manufacture de proximité
- ⊙ France services
- 👤 Commune accueillant au moins 1 VTA
- ▨ Territoire d'industrie

Grille de densité - INSEE

- rural
- urbain

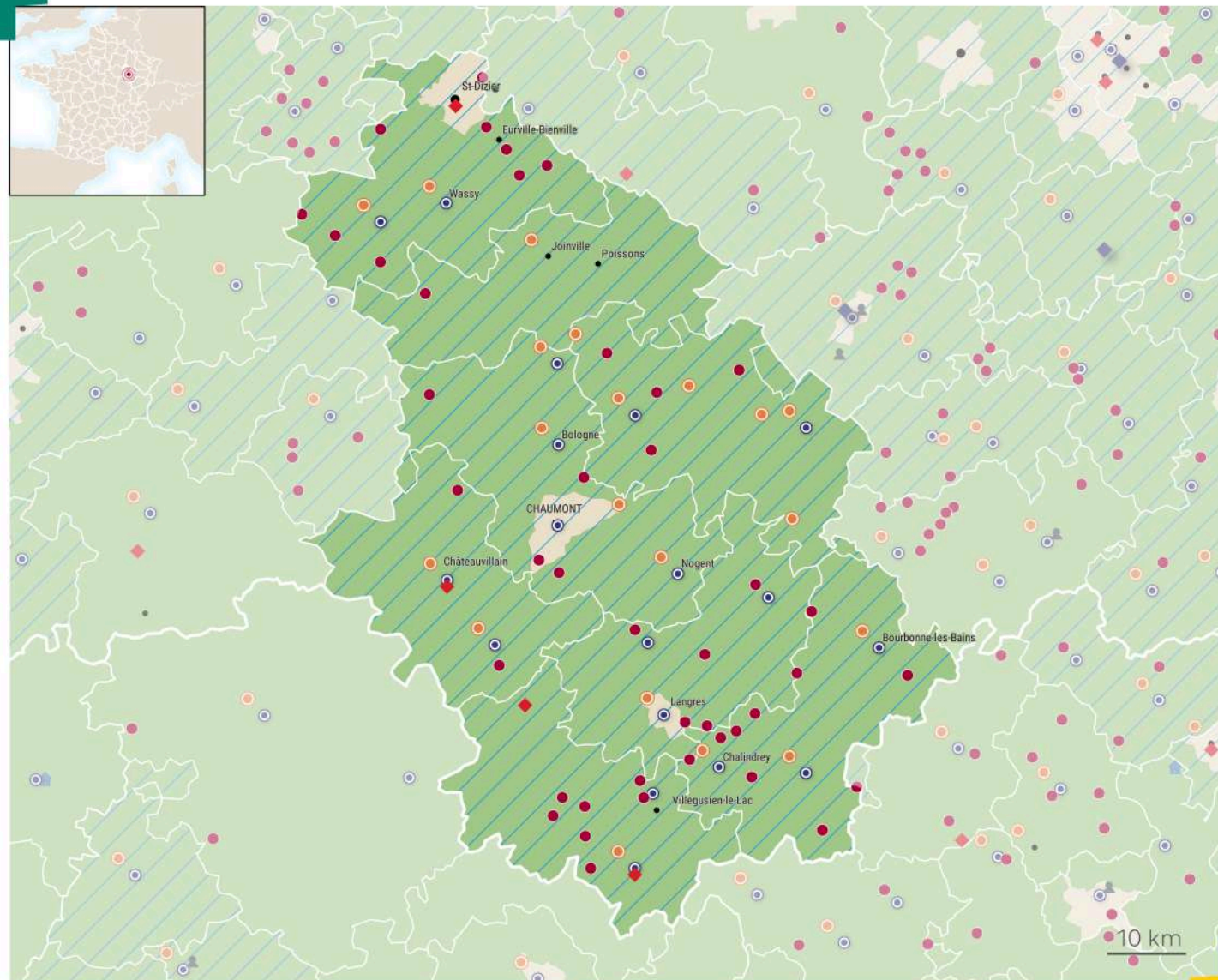



52-HAUTE-MARNE

Accompagnement ANCT-Communes **3 villes concernées**

Châteauvillain, Langres, Nogent

Accompagnement ANCT - EPCI

CA de Chaumont, CC Meuse Rognon, CC d'Auberive Vingeanne et Montsaigeonnais, CC des Savoir-Faire, CC des Trois Forêts, CC du Grand Langres

France services **18 villes concernées**

Andelot-Blancheville, Arc-en-Barrois, Bologne, Bourbonne-les-Bains, Bourmont-entre-Meuse-et-Mouzon, Chalindrey, Chaumont, Châteauvillain, Fayl-Billot, Froncles, La Porte du Der, Langres, Le Montsaigeonnais, Longeau-Percey, Nogent, Rolampont, Val-de-Meuse, Wassy

Fabrique de territoire **4 villes concernées**

Châteauvillain, Le Montsaigeonnais, Saint-Dizier, Saint-Loup-sur-Aujon

Territoires d'industrie **8 villes concernées**

CA de Chaumont, CC Meuse Rognon, CC d'Auberive Vingeanne et Montsaigeonnais, CC de l'Ouest Vosgien, CC des Savoir-Faire, CC des Trois Forêts, CC du Bassin de Joinville en Champagne, CC du Grand Langres

Village d'avenir **40 villes concernées**

Aujeurres, Autreville-sur-la-Renne, Bayard-sur-Marne, Bourdons-sur-Rognon, Ceffonds, Champsevraine, Chaudenay, Chevillon, Colombey les Deux Églises, Culmont, Doulevant-le-Château, Eurville-Bienville, Foulain, Giey-sur-Aujon, Haute-Amance, Le Châtelet-sur-Meuse, Le Pailly, Le Val-d'Esnoms, Leuchey, Longeau-Percey, Melay, Neuilly-l'Évêque, Neuilly-sur-Suize, Prez-sous-Lafauche, Rachecourt-sur-Marne, Rimaucourt, Rives Dervoises, Rivière-les-Fosses, Roches-Bettaincourt, Rolampont, Saint-Vallier-sur-Marne, Sommevoire, Torcenay, Treix, Vaillant, Val-de-Meuse, Valleroy, Varennes-sur-Amance, Villegusien-le-Lac, Éclaron-Braucourt-Sainte-Livière

Petites villes de demain **20 villes concernées**

Andelot-Blancheville, Arc-en-Barrois, Biesles, Bologne, Bourbonne-les-Bains, Bourmont-entre-Meuse-et-Mouzon, Brevannes-en-Bassigny, Chalindrey, Châteauvillain, Doulaincourt-Saucourt, Fayl-Billot, Froncles, Illoud, Joinville, La Porte du Der, Langres, Le Montsaigeonnais, Nogent, Saint-Blin, Wassy



Mayenne (53)

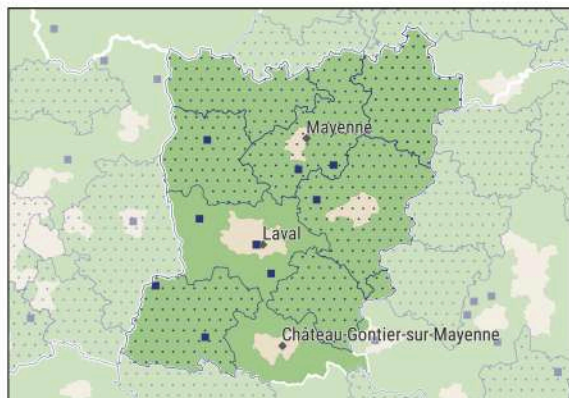

Accompagnement sur mesure - ANCT

■ Echelle communale

▨ Echelle EPCI

Dispositifs et programmes - ANCT

● Village d'avenir

○ Petites villes de demain

◆ Fabrique de territoire

◆ Manufacture de proximité

⊙ France services

👤 Commune accueillant au moins 1 VTA

🏠 Accompagnement commerces ruraux

▨ Territoire d'industrie

Grille de densité - INSEE

■ rural

■ urbain

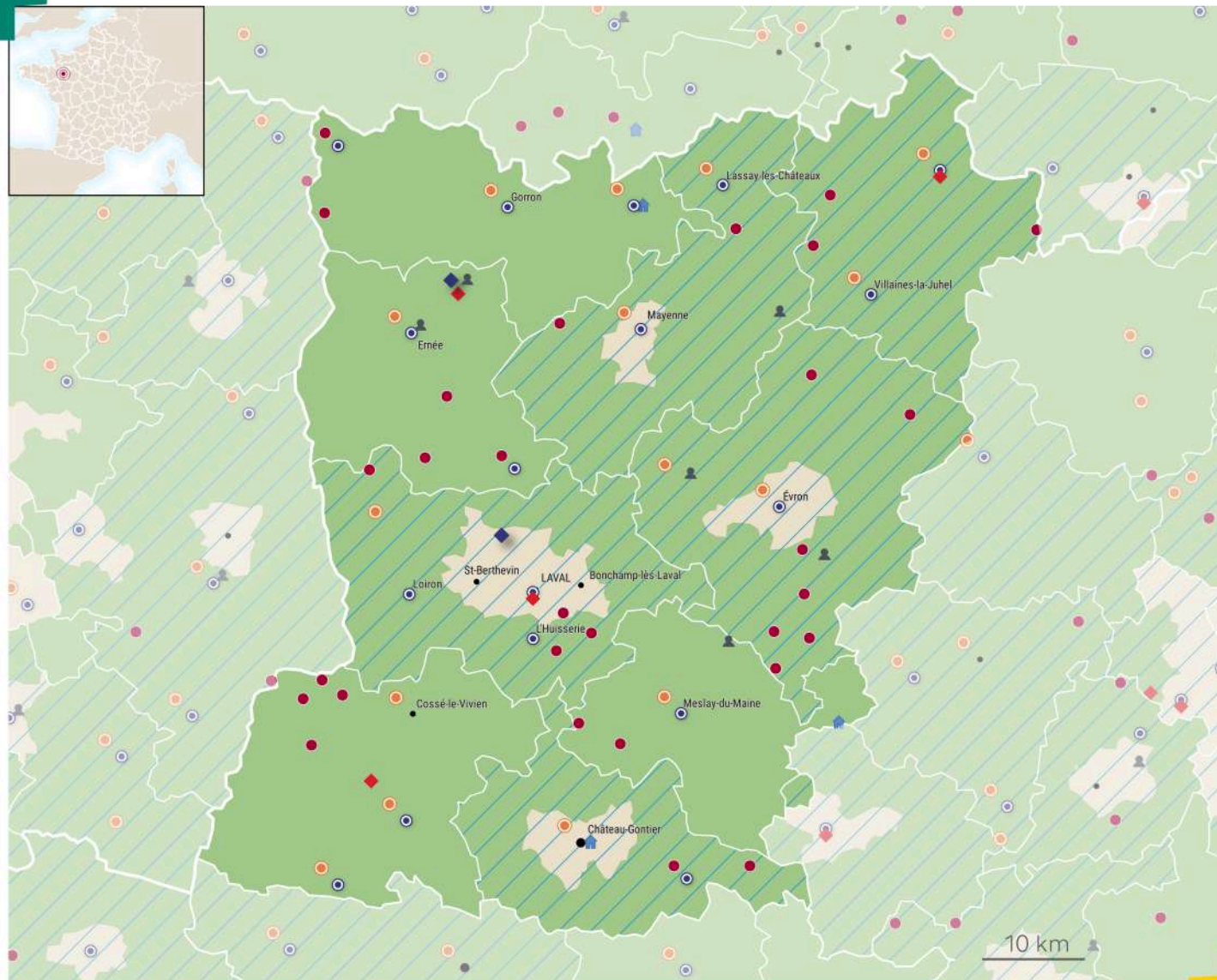



53-MAYENNE

Accompagnement ANCT-Communes **9 villes concernées**

Commer, Craon, Cuillé, Entrammes, Ernée, Jublains, Laval, Montsûrs, Port-Brillet

Accompagnement ANCT - EPCI

CC Mayenne Communauté, CC de l'Ernée, CC des Coëvrons, CC du Bocage Mayennais, CC du Mont des Avaloirs, CC du Pays de Craon, CC du Pays de Meslay-Grez

France services **17 villes concernées**

Ambrières-les-Vallées, Andouillé, Bierné-les-Villages, Craon, Ernée, Gorron, L'Huisserie, Landivy, Lassay-les-Châteaux, Laval, Loiron-Ruillé, Mayenne, Meslay-du-Maine, Pré-en-Pail-Saint-Samson, Renazé, Villaines-la-Juhel, Évron

Fabrique de territoire **4 villes concernées**

Laval, Livré-la-Touche, Pré-en-Pail-Saint-Samson, Saint-Denis-de-Gastines

Manufacture de proximité **2 villes concernées**

Changé, Saint-Denis-de-Gastines

Territoires d'industrie

CC Mayenne Communauté, CC des Coëvrons, CC du Mont des Avaloirs, CC du Pays Sabolien, CC du Pays de Château-Gontier, Laval Agglomération

Village d'avenir **30 villes concernées**

Andouillé, Bais, Ballots, Bierné-les-Villages, Blandouet-Saint Jean, Chailland, Cuillé, Entrammes, Forcé, Javron-les-Chapelles, La Baconnière, Landivy, Laubrières, Le Bourgneuf-la-Forêt, Le Ham, Le Corps, Méral, Parné-sur-Roc, Pontmain, Ruillé-Froid-Fonds, Saint-Denis-d'Anjou, Saint-Ellier-du-Maine, Saint-Georges-Buttavent, Saint-Pierre-sur-Erve, Saint-Poix, Sainte-Suzanne-et-Chammes, Saulges, Thorigné-en-Charnie, Villiers-Charlemagne, Vimartin-sur-Orthe

Petites villes de demain **15 villes concernées**

Ambrières-les-Vallées, Château-Gontier-sur-Mayenne, Cossé-le-Vivien, Craon, Ernée, Gorron, Lassay-les-Châteaux, Mayenne, Meslay-du-Maine, Montsûrs, Port-Brillet, Pré-en-Pail-Saint-Samson, Renazé, Villaines-la-Juhel, Évron



Meurthe-et-Moselle (54)

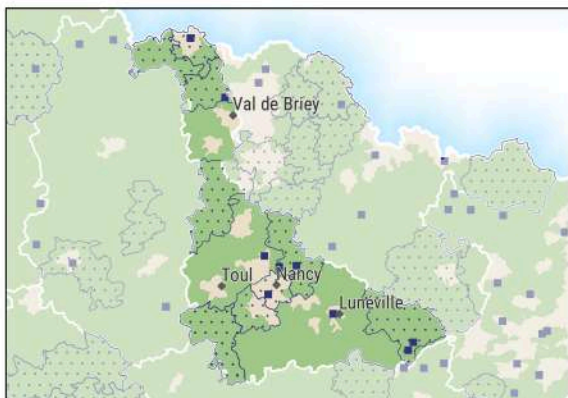

Accompagnement sur mesure - ANCT

- Echelle communale
- Echelle EPCI

Dispositifs et programmes - ANCT

- Village d'avenir
- Petites villes de demain
- ◆ Fabrique de territoire
- ◆ Manufacture de proximité
- ⊙ France services
- 👤 Commune accueillant au moins 1 VTA
- ▨ Territoire d'industrie

Grille de densité - INSEE

- rural
- urbain

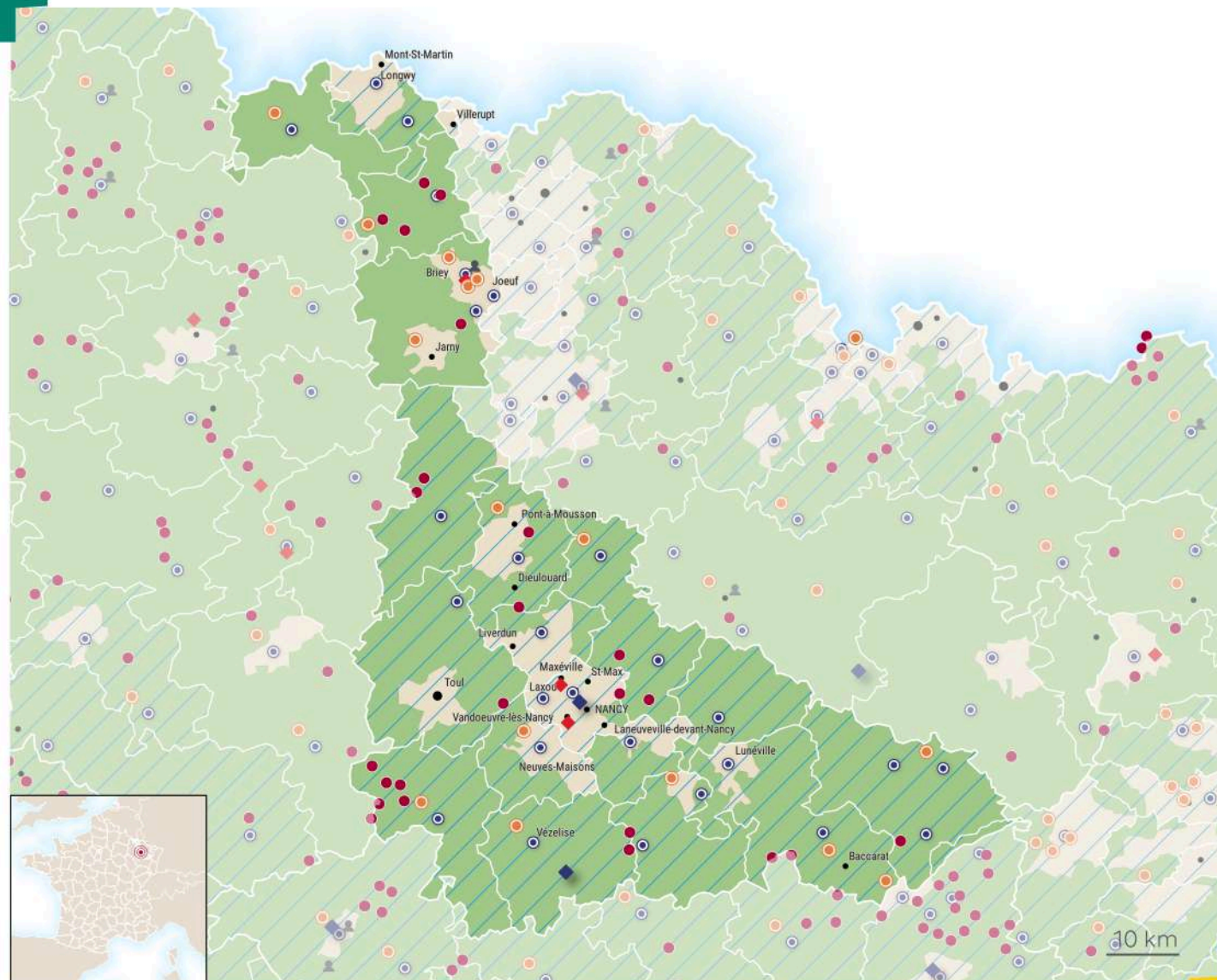



54-MEURTHE-ET-MOSELLE

Accompagnement ANCT-Communes **9** villes concernées

Amance, Badonviller, Custines, Eulmont, Longwy, Lunéville, Pexonne, Trieux, Vandœuvre-lès-Nancy

Accompagnement ANCT - EPCI

CC Coeur du Pays Haut, CC Mad et Moselle, CC Moselle et Madon, CC Terre Lorraine du Longuyonnais, CC de Seille et Grand Couronné, CC de Vezouze en Piémont, Grand Longwy Agglomération, Métropole du Grand Nancy

France services **27** villes concernées

Auboué, Audun-le-Roman, Azerailles, Badonviller, Bayon, Blâmont, Blénod-lès-Pont-à-Mousson, Champenoux, Cirey-sur-Vezouze, Colombey-les-Belles, Domèvre-en-Haye, Einville-au-Jard, Jœuf, Laxou, Longuyon, Longwy, Lunéville, Mont-sur-Meurthe, Nancy, Neuves-Maisons, Nomeny, Pompey, Saint-Nicolas-de-Port, Thiaucourt-Regniéville, Val de Briey, Villers-la-Montagne, Vézelize

Fabrique de territoire **3** villes concernées

Maxéville, Val de Briey, Vandœuvre-lès-Nancy

Manufacture de proximité **2** villes concernées

Jarville-la-Malgrange, Xirocourt

Territoires d'industrie **17** villes concernées

CA de Saint-Dié-des-Vosges, CC Mad et Moselle, CC Meurthe Mortagne Moselle, CC Moselle et Madon, CC Terres Toulaises, CC de Seille et Grand Couronné, CC de Vezouze en Piémont, CC des Pays du Sel et du Vermois, CC du Bassin de Pompey, CC du Bassin de Pont-à-Mousson, CC du Pays Haut Val d'Alzette, CC du Pays de Colombey et du Sud Tulois, CC du Pays du Saintois, CC du Pays du Sanon, CC du Territoire de Lunéville à Baccarat, Grand Longwy Agglomération, Métropole du Grand Nancy

Village d'avenir **25** villes concernées

Allamps, Atton, Audun-le-Roman, Barisey-au-Plain, Barisey-la-Côte, Batilly, Bayon, Fontenoy-la-Joûte, Gibeauveix, Haraucourt, Jaulny, Landres, Laneuvelotte, Lenoncourt, Mairy-Mainville, Marbache, Maron, Mont-l'Étroit, Pannes, Pexonne, Sancy, Saulxures-lès-Vannes, Thiaucourt-Regniéville, Vannes-le-Châtel, Virecourt

Petites villes de demain **14** villes concernées

Baccarat, Blainville-sur-l'Eau, Cirey-sur-Vezouze, Colombey-les-Belles, Homécourt, Jarny, Jœuf, Longuyon, Neuves-Maisons, Nomeny, Piennes, Pont-à-Mousson, Val de Briey, Vézelize



Meuse (55)

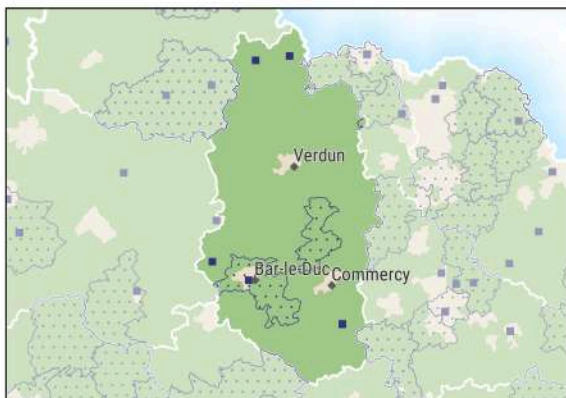

Accompagnement sur mesure - ANCT

- Echelle communale
- ▨ Echelle EPCI

Dispositifs et programmes - ANCT

- Village d'avenir
- Petites villes de demain
- ◆ Fabrique de territoire
- ⊙ France services
- 👤 Commune accueillant au moins 1 VTA
- ▨ Territoire d'industrie

Grille de densité - INSEE

- rural
- urbain

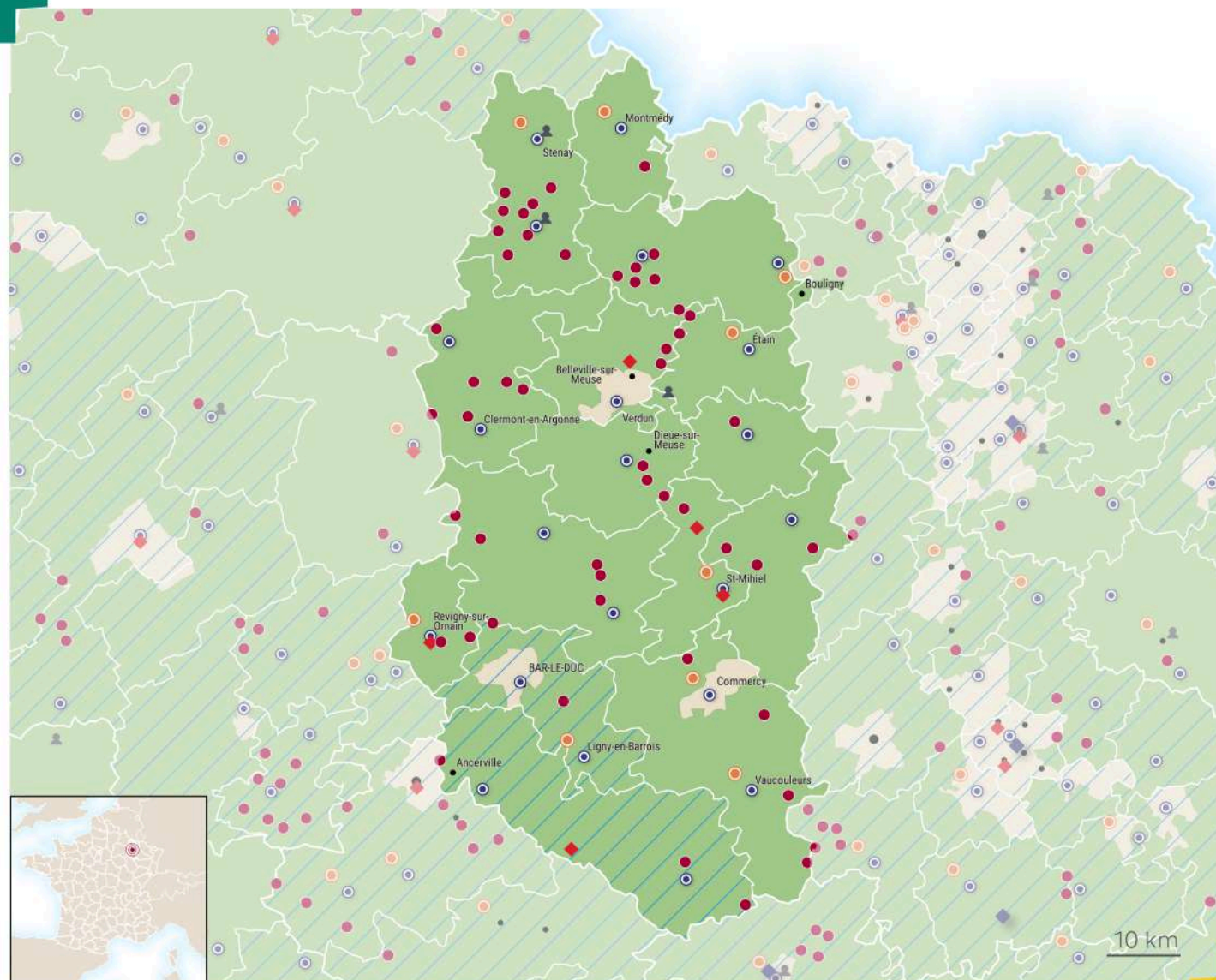



55-MEUSE

Accompagnement ANCT-Communes **5** villes concernées

Bar-le-Duc, Montmédy, Revigny-sur-Ornain, Stenay, Vaucouleurs

Accompagnement ANCT - EPCI

Bar-le-Duc, Montmédy, Revigny-sur-Ornain, Stenay, Vaucouleurs

France services **22** villes concernées

Ancemont, Bar-le-Duc, Beausite, Clermont-en-Argonne, Commercy, Cousances-les-Forges, Damvillers, Dun-sur-Meuse, Fresnes-en-Woëvre, Gondrecourt-le-Château, Ligny-en-Barrois, Montmédy, Revigny-sur-Ornain, Saint-Mihiel, Spincourt, Stenay, Varennes-en-Argonne, Vaucouleurs, Verdun, Vigneulles-lès-Hattonchâtel, Villotte-sur-Aire, Étain

Fabrique de territoire **5** villes concernées

Bras-sur-Meuse, Lacroix-sur-Meuse, Montiers-sur-Saulx, Revigny-sur-Ornain, Saint-Mihiel

Territoires d'industrie

CA de Bar-le-Duc - Sud Meuse, CC des Portes de Meuse

Village d'avenir **46** villes concernées

Ambly-sur-Meuse, Ancerville, Aubréville, Azannes-et-Soumazannes, Briulles-sur-Meuse, Buxières-sous-les-Côtes, Chardogne, Chaumont-devant-Damvillers, Clermont-en-Argonne, Cléry-le-Grand, Damloup, Dieppe-sous-Douaumont, Dombasle-en-Argonne, Douillon, Dun-sur-Meuse, Eix, Fresnes-en-Woëvre, Gondrecourt-le-Château, Gécicourt-sur-Meuse, Lacroix-sur-Meuse, Les Islettes, Liny-devant-Dun, Lion-devant-Dun, Lérrouville, Marville, Maucourt-sur-Orne, Milly-sur-Bradon, Mogeville, Moirey-Flabas-Crépion, Mont-devant-Sasse, Nicey-sur-Aire, Pierrefitte-sur-Aire, Romagne-sous-les-Côtes, Récicourt, Seuil-d'Argonne, Sivry-sur-Meuse, Tronville-en-Barrois, Troussey, Troyon, Val-d'Ornain, Valbois, Varennes-en-Argonne, Vassincourt, Vaubecourt, Ville-devant-Chaumont, Villotte-sur-Aire

Commune accueillant un VTA **1** ville concernée

Dun-sur-Meuse

Petites villes de demain **9** villes concernées

Boulogny, Commercy, Ligny-en-Barrois, Montmédy, Revigny-sur-Ornain, Saint-Mihiel, Stenay, Vaucouleurs, Étain



Morbihan (56)



Accompagnement sur mesure - ANCT

- Echelle communale
- ▨ Echelle EPCI

Dispositifs et programmes - ANCT

- Village d'avenir
- Petites villes de demain
- ◆ Fabrique de territoire
- ◆ Manufacture de proximité
- ⊙ France services
- 👤 Commune accueillant au moins 1 VTA
- 🏠 Accompagnement commerces ruraux

Territoire d'industrie

Grille de densité - INSEE

- rural
- urbain

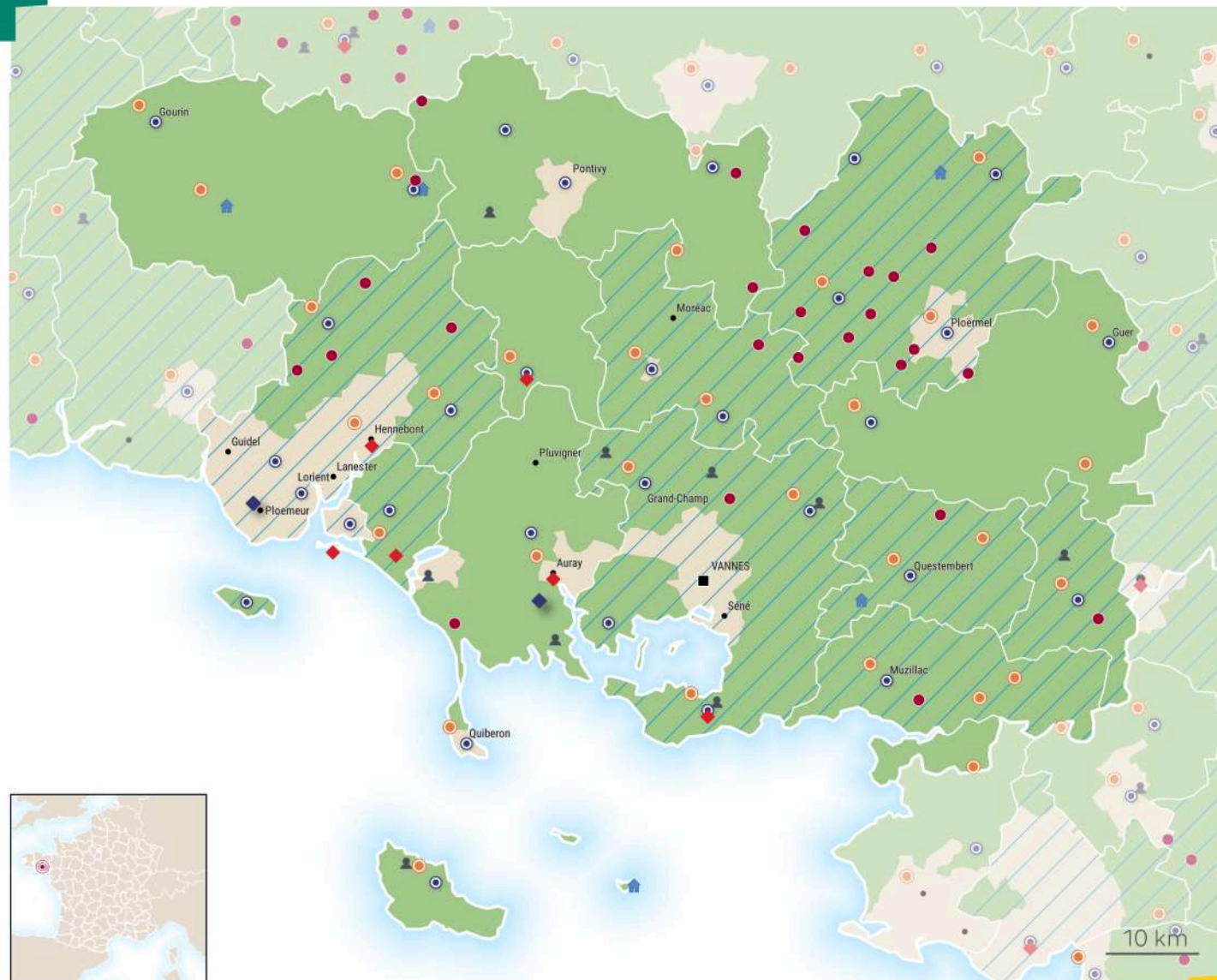



56-Morbihan

Accompagnement ANCT-Communes **12** villes concernées

Concoret, Guillac, Guémené-sur-Scorff, Kervignac, Local-Mendon, Lorient, Malansac, Ploërmel, Saint-Abraham, Saint-Perreux, Sainte-Anne-d'Auray, Surzur

Accompagnement ANCT - EPCI

CA Golfe du Morbihan - Vannes Agglomération, CA Lorient Agglomération, CC Blavet Bellevue Océan, CC Pontivy Communauté, CC de l'Oust à Brocéliande, Ploërmel Communauté

France services **31** villes concernées

Allaire, Baden, Baud, Brech, Cléguérec, Elven, Gourin, Grand-Champ, Groix, Guer, Guémené-sur-Scorff, Josselin, La Trinité-Porhoët, Languidic, Le Palais, Locminé, Lorient, Mauron, Merlevenez, Muzillac, Plouay, Ploërmel, Pontivy, Questembert, Quiberon, Quéven, Riantec, Rohan, Saint-Jean-Brévelay, Sarzeau, Sérent

Fabrique de territoire **6** villes concernées

Auray, Baud, Gâvres, Hennebont, Plouhinec, Sarzeau

Manufacture de proximité **2** villes concernées

Crach, Ploemeur

Territoires d'industrie

CA Golfe du Morbihan - Vannes Agglomération, CA Lorient Agglomération, CC Arc Sud Bretagne, CC Blavet Bellevue Océan, CC Centre Morbihan Communauté, CC Questembert Communauté, Ploërmel Communauté

Village d'avenir **25** villes concernées

Arzal, Bréhan, Calan, Caro, Cléguer, Cruguel, Forges de Lanouée, Guillac, Guégon, Guéhenno, Helléan, Inguiniel, Lantillac, Locmalo, Loyat, Monterblanc, Montertelot, Plouharnel, Pluherlin, Quistinic, Rieux, Saint-Servant, Silfiac, Taupont, Val d'Oust

Petites villes de demain **30** villes concernées

Allaire, Auray, Baud, Elven, Gourin, Grand-Champ, Guer, Guémené-sur-Scorff, Hennebont, Josselin, La Gacilly, La Roche-Bernard, Languidic, Le Faouët, Le Palais, Locminé, Malansac, Mauron, Muzillac, Nivillac, Plouay, Plouhinec, Ploërmel, Questembert, Quiberon, Rohan, Réguiny, Saint-Jean-Brévelay, Sarzeau, Sérent



Moselle (57)

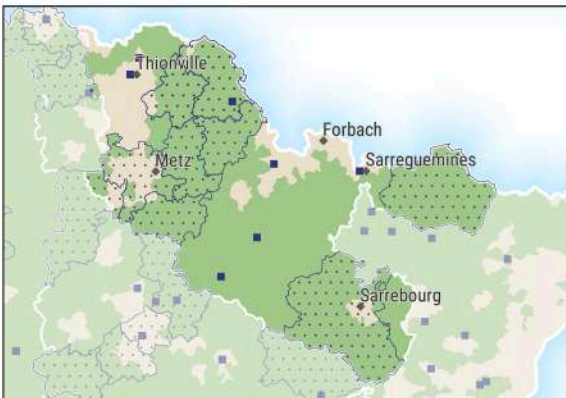

Accompagnement sur mesure - ANCT

- Echelle communale
- Echelle EPCI

Dispositifs et programmes - ANCT

- Village d'avenir
- Petites villes de demain
- ◆ Fabrique de territoire
- ◆ Manufacture de proximité
- ⊙ France services
- ⊙ Commune accueillant au moins 1 VTA
- ▨ Territoire d'industrie

Grille de densité - INSEE

- rural
- urbain

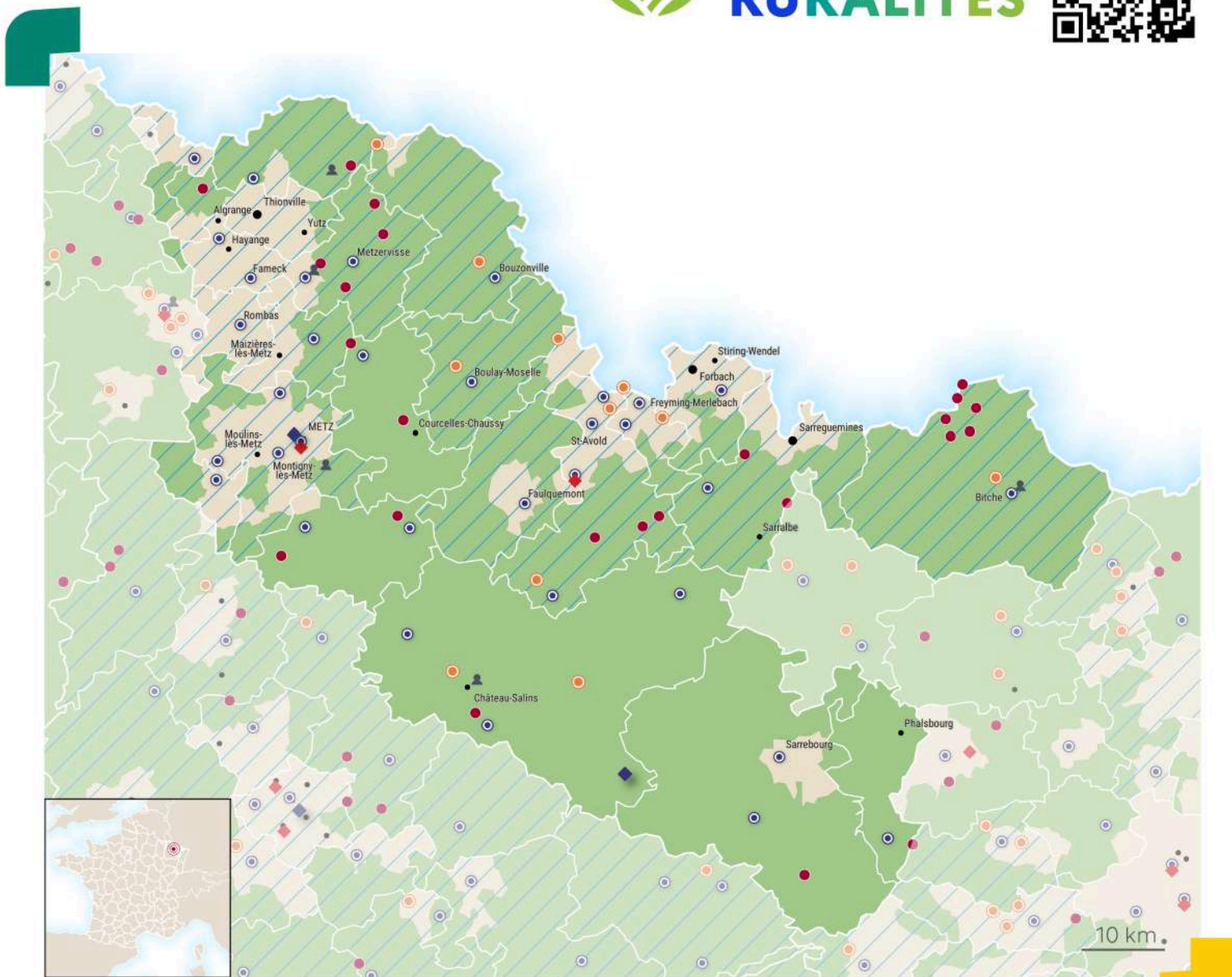



57-Moselle

Accompagnement ANCT-Communes **7** villes concernées

Bouzonville, Château-Salins, Hettange-Grande, Morhange, Saint-Avold, Sarreguemines, Thionville

Accompagnement ANCT - EPCI

CC Bouzonvillois-Trois Frontières, CC Haut Chemin-Pays de Pange, CC Houve-Pays Boulageois, CC Sarrebourg Moselle Sud, CC de l'Arc Mosellan, CC du Pays de Bitche, CC du Sud Messin, Metz Métropole

France services **34** villes concernées

Albestroff, Ancy-Dornot, Ars-sur-Moselle, Behren-lès-Forbach, Bitche, Boulay-Moselle, Bouzonville, Dabo, Delme, Ennery, Entringe, Fameck, Faulquemont, Folschviller, Freyming-Merlebach, Guénange, Hombourg-Haut, L'Hôpital, Lorquin, Metz, Metzervisse, Montigny-lès-Metz, Morhange, Nilvange, Ottange, Puttelange-aux-Lacs, Rombas, Rémilly, Saint-Avold, Sarrebourg, Verny, Vic-sur-Seille, Vigy, Woippy

Fabrique de territoire **2** villes concernées

Folschviller, Metz

Manufacture de proximité **2** villes concernées

Maizières-lès-Vic, Metz

Territoires d'industrie

CA Portes de France-Thionville, CA Saint-Avold Synergie, CA Sarreguemines Confluences, CA de Forbach Porte de France, CA du Val de Fensch, CC Bouzonvillois-Trois Frontières, CC Houve-Pays Boulageois, CC Rives de Moselle, CC de Cattenom et Environs, CC de Freyming-Merlebach, CC de l'Arc Mosellan, CC du District Urbain de Faulquemont (DUF), CC du Pays Orne Moselle, CC du Pays de Bitche, CC du Warndt, Metz Métropole

Village d'avenir **22** villes concernées

Angevillers, Breidenbach, Courcelles-Chaussy, Diffembach-lès-Hellimer, Grostenquin, Hellimer, Lengelsheim, Loutzviller, Louvigny, Luttange, Malling, Nousseviller-lès-Bitche, Oudrenne, Rémilly, Saint-Quirin, Schweyen, Veckring, Vic-sur-Seille, Vigy, Volmunster, Volstroff, Woustviller

Commune accueillant un VTA **3** villes concernées

Cattenom, Château-Salins, Guénange

Petites villes de demain **11** villes concernées

Bitche, Boulay-Moselle, Bouzonville, Château-Salins, Creutzwald, Dieuze, Farébersviller, Freyming-Merlebach, Hombourg-Haut, Morhange, Sierck-les-Bains



Nièvre (58)

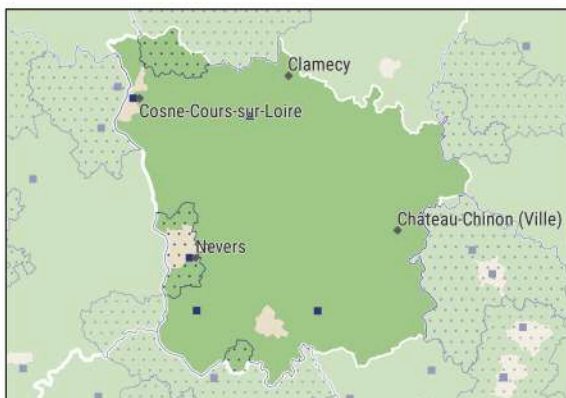

Accompagnement sur mesure - ANCT

- Echelle communale
- ▨ Echelle EPCI

Dispositifs et programmes - ANCT

- Village d'avenir
- Petites villes de demain
- ◆ Fabrique de territoire
- ◆ Manufacture de proximité
- ⊙ France services
- 👤 Commune accueillant au moins 1 VTA
- 🏠 Accompagnement commerces ruraux

Territoire d'industrie

Grille de densité - INSEE

- rural
- urbain

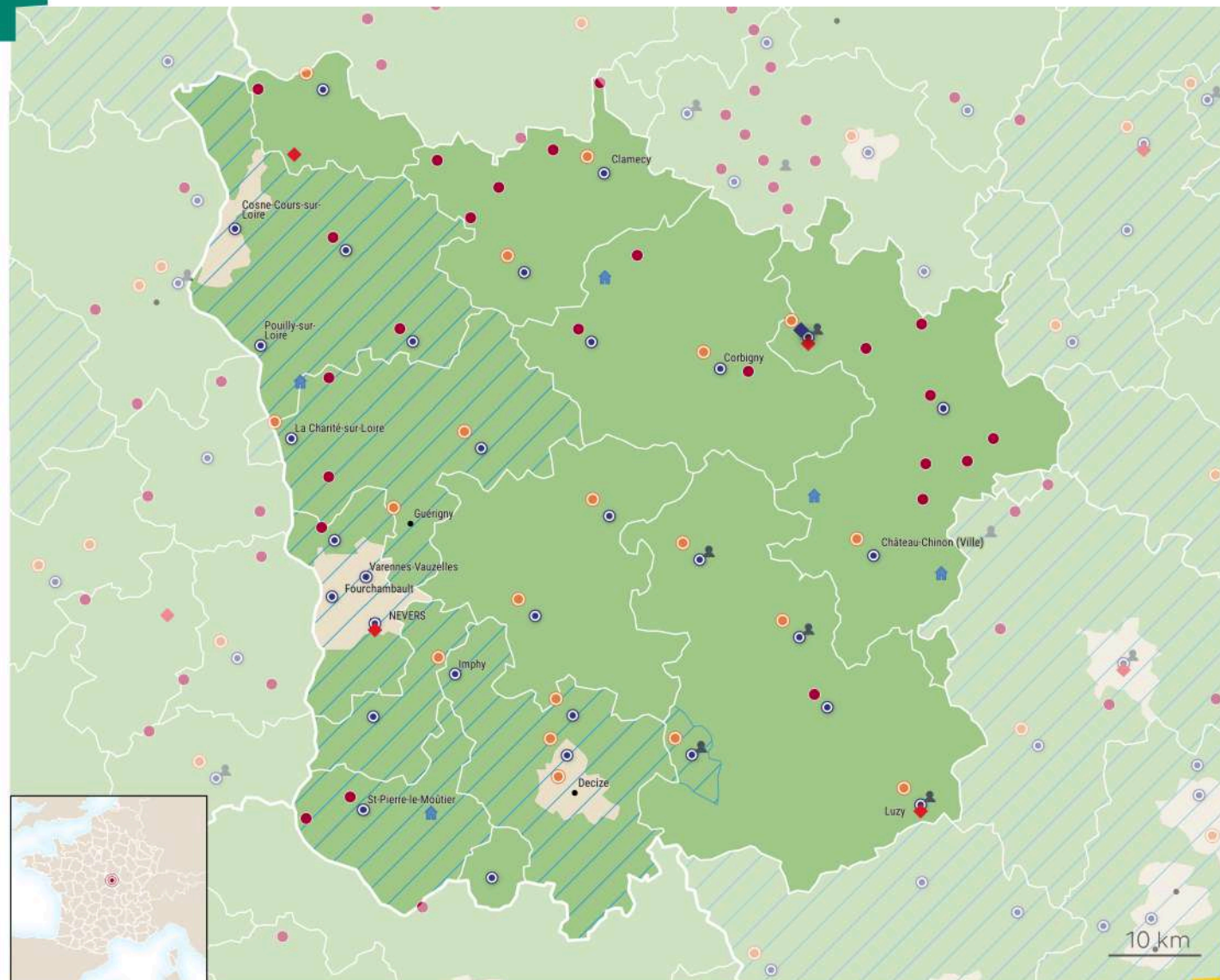



58-Nièvre

Accompagnement ANCT-Communes **5 villes concernées**

Cercy-la-Tour, Cosne-Cours-sur-Loire, Nevers, Saint-Parize-le-Châtel, Varzy

Accompagnement ANCT - EPCI

CA de Nevers

France services **31 villes concernées**

Brinon-sur-Beuvron, Cercy-la-Tour, Château-Chinon (Ville), Châteauneuf-Val-de-Bargis, Châtillon-en-Bazois, Clamecy, Corbigny, Cosne-Cours-sur-Loire, Donzy, Dornes, Fourchambault, Imphy, La Charité-sur-Loire, La Machine, Lormes, Luzy, Magny-Cours, Montsauche-les-Settons, Moulins-Engilbert, Nevers, Pougues-les-Eaux, Pouilly-sur-Loire, Prémery, Saint-Amand-en-Puisaye, Saint-Benin-d'Azy, Saint-Honoré-les-Bains, Saint-Léger-des-Vignes, Saint-Pierre-le-Moûtier, Saint-Saulge, Varennes-Vauzelles, Varzy

Fabrique de territoire **4 villes concernées**

Lormes, Luzy, Nevers, Saint-Vérain

Manufacture de proximité **1 ville concernée**

Lormes

Territoires d'industrie

CA de Nevers, CC Coeur de Loire, CC Loire et Allier, CC Sud Nivernais, CC du Nivernais Bourbonnais

Village d'avenir **24 villes concernées**

Arquian, Billy-sur-Oisy, Brassy, Brinon-sur-Beuvron, Cervon, Chaulgnes, Châteauneuf-Val-de-Bargis, Corvol-l'Orgueilleux, Donzy, Dun-les-Places, Entrains-sur-Nohain, Gien-sur-Cure, La Chapelle-Saint-André, Lavault-de-Frétoy, Livry, Montsauche-les-Settons, Moux-en-Morvan, Narcy, Oisy, Planchez, Pougues-les-Eaux, Saint-Honoré-les-Bains, Saint-Pierre-le-Moûtier, Tannay

Commune accueillant un VTA **18 villes concernées**

Lilas, Levallois-Perret, Malakoff, Montreuil, Montrouge, Neuilly, Nogent, Pantin, Paris, Puteaux, Saint Cloud, Saint Denis, Saint Mandé, Saint Maurice, Saint Ouen, Suresnes, Vanves, Vincennes.

Petites villes de demain **19 villes concernées**

Cercy-la-Tour, Château-Chinon, Châtillon-en-Bazois, Clamecy, Corbigny, Decize, Guérigny, Imphy, La Charité-sur-Loire, La Machine, Lormes, Luzy, Moulins-Engilbert, Prémery, Saint-Amand-en-Puisaye, Saint-Benin-d'Azy, Saint-Léger-des-Vignes, Saint-Saulge, Varzy



Nord (59)

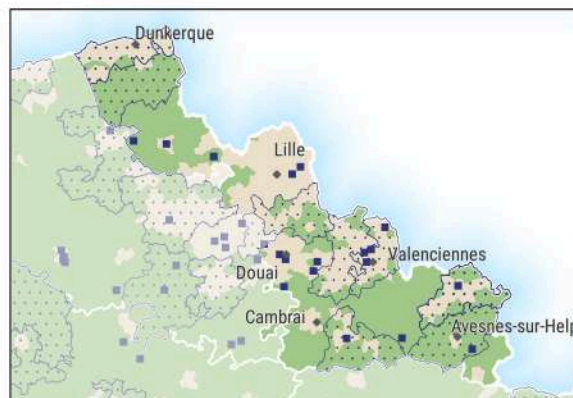

Accompagnement sur mesure - ANCT

- Echelle communale
- Echelle EPCI

Dispositifs et programmes - ANCT

- Village d'avenir
- Petites villes de demain
- ◆ Fabrique de territoire
- ◆ Manufacture de proximité
- ⊙ France services
- 👤 Commune accueillant au moins 1 VTA
- 🏠 Accompagnement commerces ruraux

Grille de densité - INSEE

- rural
- urbain

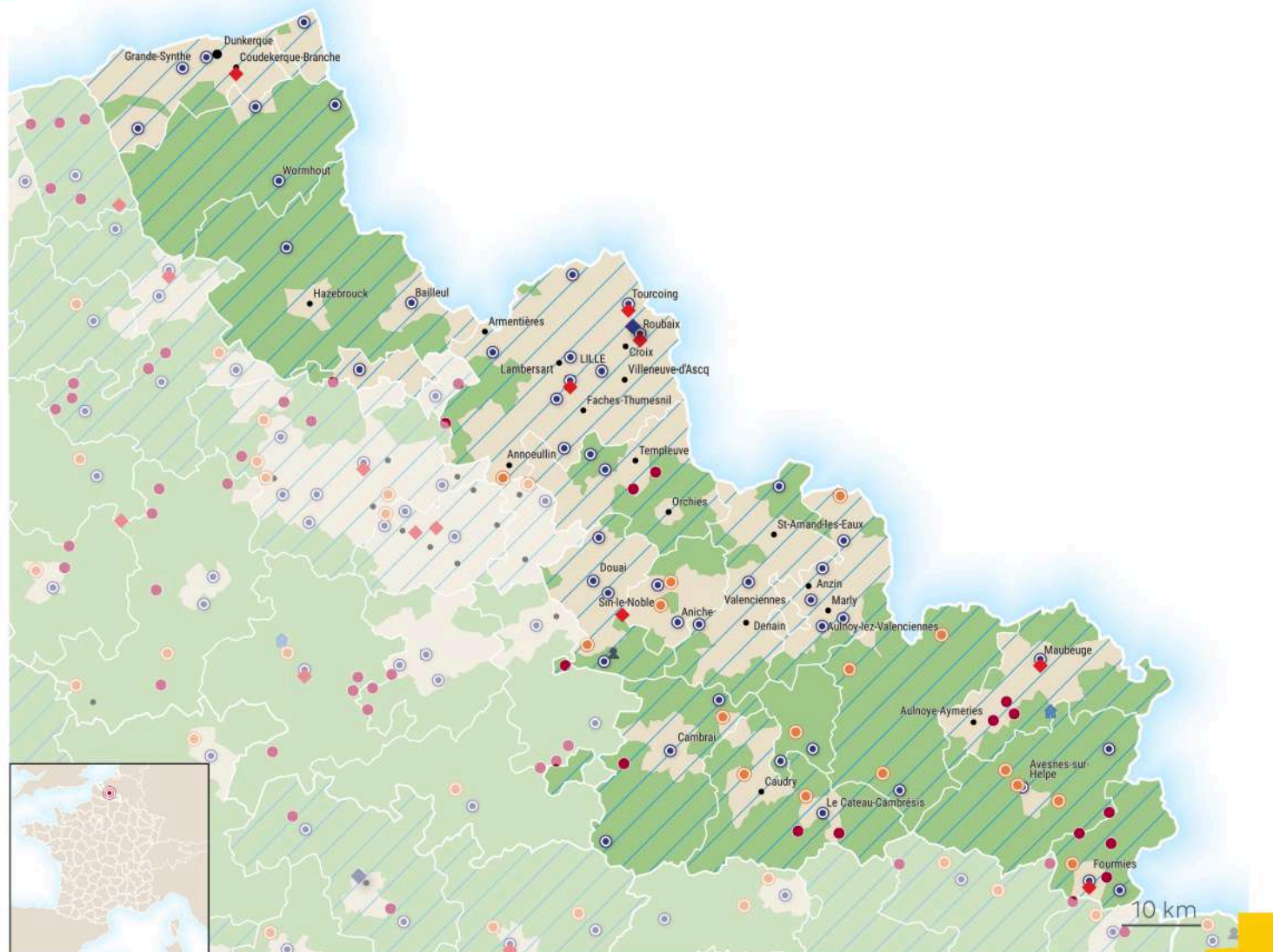



59-Nord

Accompagnement ANCT-Communes **17** villes concernées

Aniche, Arleux, Bruay-sur-l'Escaut, Caudry, Condé-sur-l'Escaut, Douai, Hazebrouck, Hem, Landrecies, Maubeuge, Renescure, Sains-du-Nord, Sin-le-Noble, Somain, Steenwerck, Valenciennes, Villeneuve-d'Ascq

Accompagnement ANCT - EPCI

CA Maubeuge Val de Sambre, CA Valenciennes Métropole, CA de la Porte du Hainaut, CA du Caudrésis et du Catésis, CC Coeur de l'Avesnois, CC Pévèle-Carembault, CC des Hauts de Flandre, CU de Dunkerque

France services **47** villes concernées

Abscon, Aniche, Anor, Arleux, Aulnoy-lez-Valenciennes, Avelin, Avesnes-sur-Helpe, Bailleul, Bergues, Bourbourg, Bray-Dunes, Bruay-sur-l'Escaut, Cambrai, Cassel, Douai, Dunkerque, Fourmies, Fresnes-sur-Escaut, Gouzeaucourt, Grande-Synthe, Hondschoote, Iwuy, La Chapelle-d'Armentières, Landrecies, Le Cateau-Cambrésis, Lille, Loos, Maubeuge, Merville, Mons-en-Barœul, Mortagne-du-Nord, Pecquencourt, Pont-à-Marcq, Raimbeaucourt, Roubaix, Saint-André-lez-Lille, Saultain, Seclin, Sin-le-Noble, Solesmes, Solre-le-Château, Tourcoing, Valenciennes, Viesly, Wallers, Wervicq-Sud, Wormhout

Fabrique de territoire **7** villes concernées

Coudekerque-Branche, Fourmies, Guesnain, Lille, Maubeuge, Roubaix, Tourcoing

Manufacture de proximité **1** ville concernée

Roubaix

Territoires d'industrie

CA Douaisis Agglo, CA Maubeuge Val de Sambre, CA Valenciennes Métropole, CA de Cambrai, CA de la Porte du Hainaut, CA du Caudrésis et du Catésis, CC Coeur de l'Avesnois, CC Flandre Lys, CC Pévèle-Carembault, CC de Flandre Intérieure, CC des Hauts de Flandre, CC du Pays de Mormal, CC du Sud Avesnois, CU de Dunkerque, Métropole Européenne de Lille

Village d'avenir **18** villes concernées

Anor, Auchy-lez-Orchies, Boursies, Doignies, Fromelles, Glageon, Illies, Limont-Fontaine, Mazinghien, Mœuvres, Nomain, Noyelles-sur-Escaut, Ohain, Saint-Souplet, Trélon, Wignehies, Éclaibes, Écuélin

Petites villes de demain **15** villes concernées

Aniche, Arleux, Avesnelles, Avesnes-les-Aubert, Avesnes-sur-Helpe, Bavay, Caudry, Condé-sur-l'Escaut, Fourmies, Landrecies, Le Cateau-Cambrésis, Le Quesnoy, Sains-du-Nord, Solesmes, Somain



Oise (60)



Accompagnement sur mesure - ANCT

- Echelle communale
- ▨ Echelle EPCI

Dispositifs et programmes - ANCT

- Village d'avenir
- Petites villes de demain
- ◆ Fabrique de territoire
- ◆ Manufacture de proximité
- ⊙ France services
- 👤 Commune accueillant au moins 1 VTA
- 🏠 Accompagnement commerces ruraux

Territoire d'industrie

Grille de densité - INSEE

- rural
- urbain

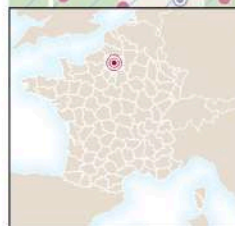
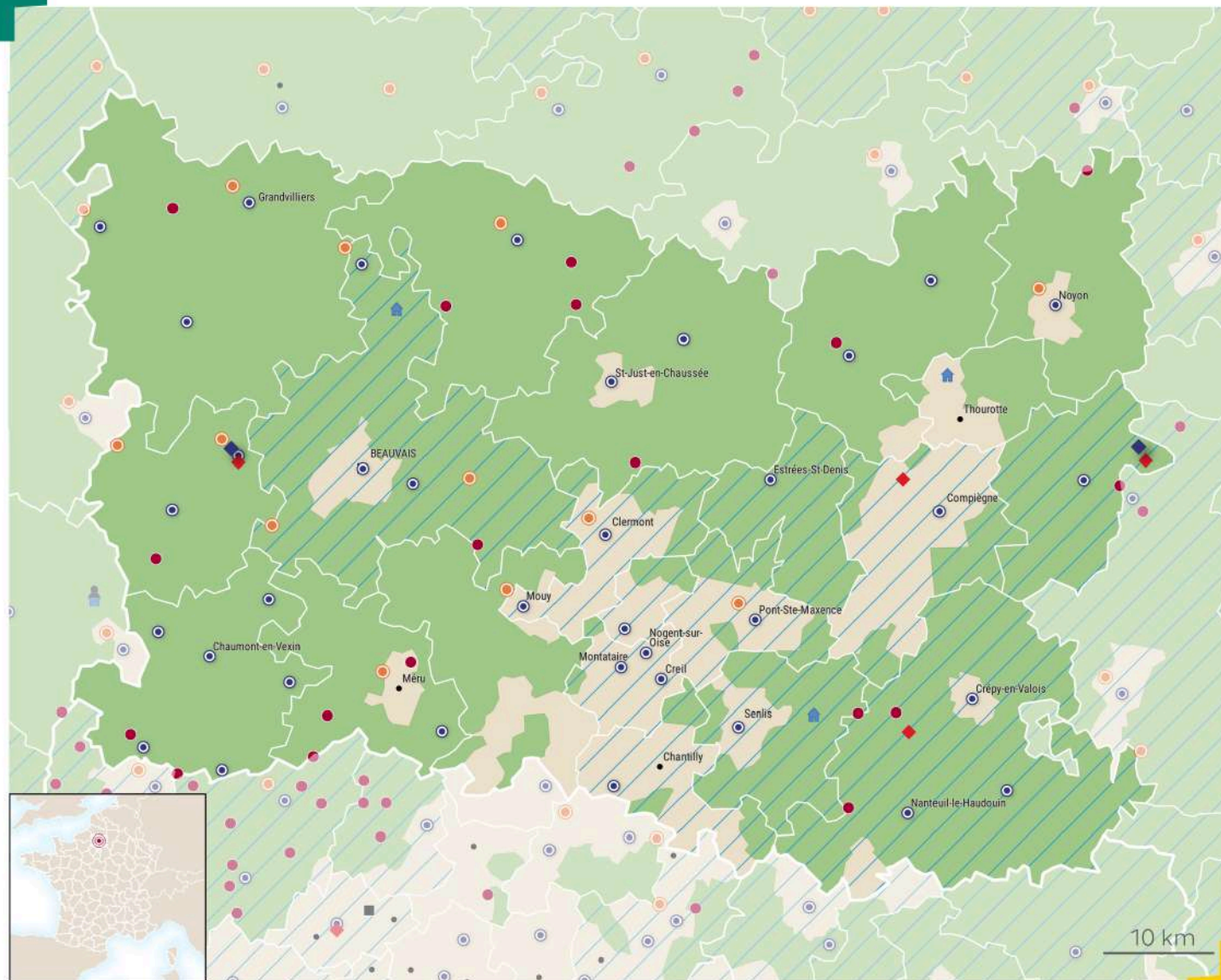



60-OISE

Accompagnement ANCT-Communes **8** villes concernées

Auneuil, Beauvais, Chaumont-en-Vexin, Choisy-au-Bac, Crèvecœur-le-Grand, Noyon, Quincampoix-Fleuzy, Venette

Accompagnement ANCT - EPCI

CC Ponthieu-Marquenterre, CC Senlis Sud Oise, CC de la Picardie Verte, CC des Pays d'Oise et d'Halatte, CC du Pays Noyonnais, CC du Plateau Picard

France services **36** villes concernées

Attichy, Beauvais, Betz, Bornel, Bouconvillers, Breteuil, Chaumont-en-Vexin, Clermont, Compiègne, Creil, Crèvecœur-le-Grand, Crépy-en-Valois, Estrées-Saint-Denis, Formerie, Fresne-Léguillon, Grandvilliers, Jouy-sous-Thelle, Lachapelle-aux-Pots, Laigneville, Lamorlaye, Lassigny, Le Coudray-Saint-Germer, Maignelay-Montigny, Montagny-en-Vexin, Montataire, Mouy, Nanteuil-le-Haudouin, Nogent-sur-Oise, Noyon, Pont-Sainte-Maxence, Ressons-sur-Matz, Saint-Just-en-Chaussée, Senlis, Songeons, Therdonne, Trie-Château

Fabrique de territoire **4** villes concernées

Auger-Saint-Vincent, Autrêches, Lachapelle-aux-Pots, Margny-lès-Compiègne

Manufacture de proximité **2** villes concernées

Autrêches, Lachapelle-aux-Pots

Territoires d'industrie

CA Creil Sud Oise, CA de la Région de Compiègne et de la Basse Automne, CA du Beauvaisis, CC Senlis Sud Oise, CC de l'Aire Cantilienne, CC de la Plaine d'Estrées, CC des Lisières de l'Oise, CC des Pays d'Oise et d'Halatte, CC du Clermontois, CC du Liancourtois, CC du Pays de Valois

Village d'avenir **15** villes concernées

Andeville, Ansauvillers, Auger-Saint-Vincent, Chepoix, Feuquières, Flavacourt, Fresnoy-le-Luat, Froissy, Hermes, Hénonville, Lamécourt, Le Plessis-Patte-d'Oie, Montagny-Sainte-Félicité, Montagny-en-Vexin, Ressons-sur-Matz

Petites villes de demain **13** villes concernées

Auneuil, Bresles, Breteuil, Clermont, Crèvecœur-le-Grand, Formerie, Grandvilliers, Lachapelle-aux-Pots, Mouy, Méru, Noyon, Pont-Sainte-Maxence, Saint-Germer-de-Fly



Orne (61)

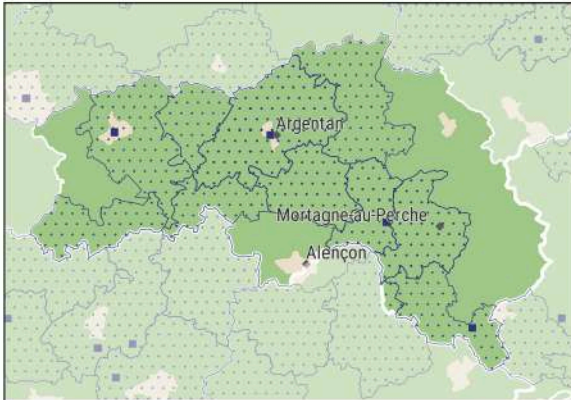

Accompagnement sur mesure - ANCT

■ Echelle communale

▨ Echelle EPCI

Dispositifs et programmes - ANCT

● Village d'avenir

○ Petites villes de demain

◆ Fabrique de territoire

◆ Manufacture de proximité

⊙ France services

⊙ Commune accueillant au moins 1 VTA

🏠 Accompagnement commerces ruraux

▨ Territoire d'industrie

Grille de densité - INSEE

■ rural

■ urbain

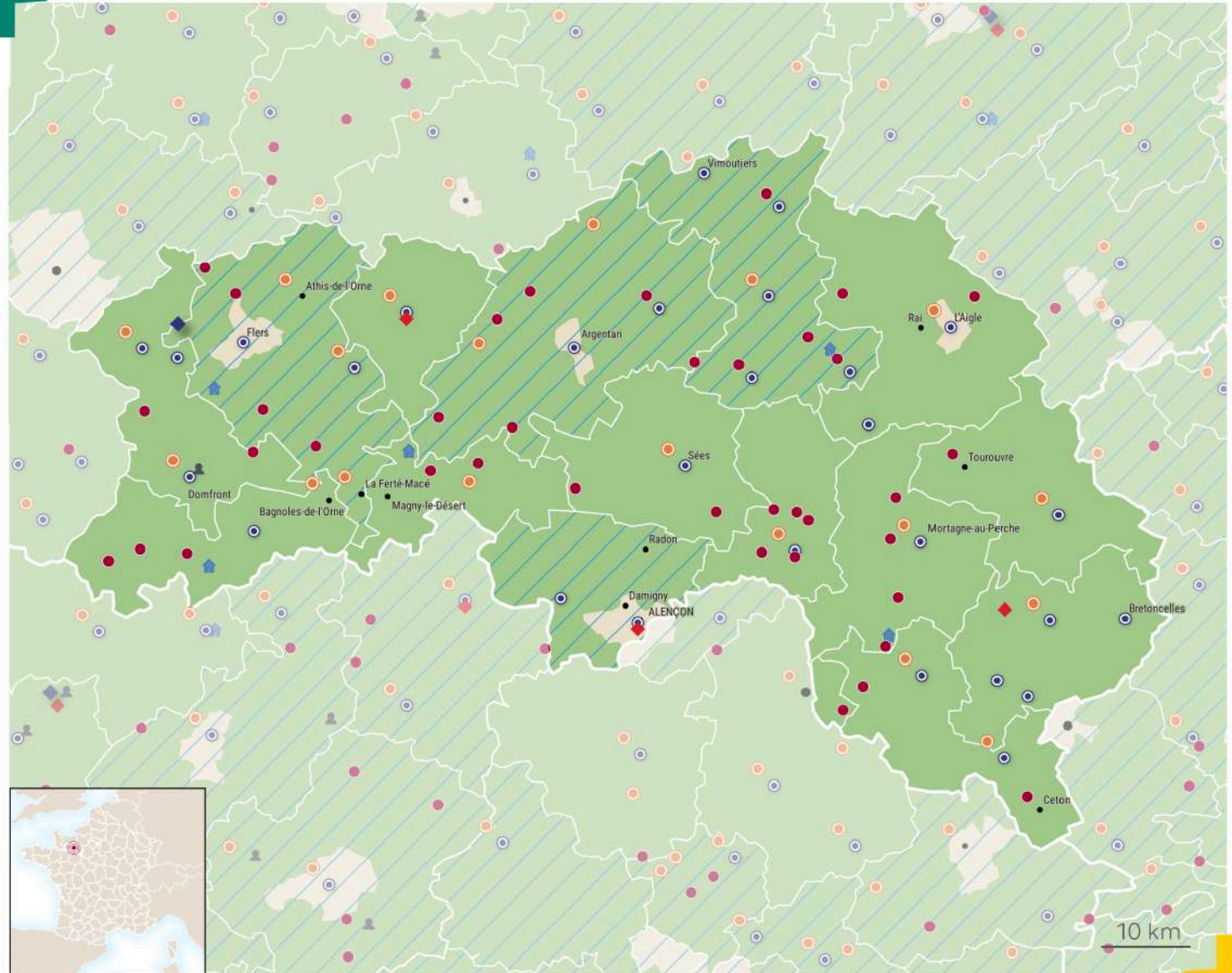



61-Orne

Accompagnement ANCT-Communes **4** villes concernées

Argentan, Coulonges-sur-Sarthe, Flers, Val-au-Perche

Accompagnement ANCT - EPCI

CA Flers Agglo, CC Andaine - Passais, CC Argentan Intercom, CC de la Vallée de la Haute Sarthe, CC des Collines du Perche Normand, CC des Sources de l'Orne, CC des Vallées d'Auge et du Merlerault, CC du Pays Fertois et du Bocage Carrougien, CC du Val d'Orne

France services **29** villes concernées

Alençon, Argentan, Bellême, Berd'huis, Bretoncelles, Briouze, Carrouges, Chanu, Domfront en Poiraise, Flers, Gacé, Gouffern en Auge, Juvigny Val d'Andaine, L'Aigle, Le Merlerault, Le Mêle-sur-Sarthe, Longny les Villages, Mortagne-au-Perche, Moulins-la-Marche, Perche en Nocé, Putanges-le-Lac, Rémalard en Perche, Saint-Denis-sur-Sarthon, Sainte-Gauburge-Sainte-Colombe, Sap-en-Auge, Sées, Tinchebray-Bocage, Val-au-Perche, Vimoutiers

Fabrique de territoire **3** villes concernées

Alençon, Cour-Maugis sur Huisne, Putanges-le-Lac

Manufacture de proximité **1** ville concernée

Landisacq

Territoires d'industrie

CA Flers Agglo, CC Argentan Intercom, CC des Vallées d'Auge et du Merlerault, CU d'Alençon

Village d'avenir **40** villes concernées

Aubusson, Belforêt-en-Perche, Boucé, Caligny, Ceaucé, Ceton, Champsecret, Coulonges-sur-Sarthe, Essay, Gouffern en Auge, Joué-du-Bois, La Ferrière-aux-Étangs, Laleu, Le Merlerault, Le Pin-la-Garenne, Les Monts d'Andaine, Lonlay-l'Abbaye, Monts-sur-Orne, Nonant-le-Pin, Nécy, Occagnes, Passais Villages, Rânes, Saint-Aubin-d'Appenai, Saint-Céneri-le-Gérei, Saint-Evroult-Notre-Dame-du-Bois, Saint-Fraimbault, Saint-Fulgent-des-Ormes, Saint-Hilaire-le-Châtel, Saint-Julien-sur-Sarthe, Saint-Langis-lès-Mortagne, Saint-Léger-sur-Sarthe, Saint-Sulpice-sur-Risle, Sainte-Gauburge-Sainte-Colombe, Sainte-Marguerite-de-Carrouges, Sap-en-Auge, Tanville, Tourouvre au Perche, Vaunoise, Échauffour

Commune accueillant un VTA **1** ville concernée

Domfront en Poiraise

Petites villes de demain **20** villes concernées

Athis-Val de Rouvre, Bagnoles de l'Orne Normandie, Bellême, Briouze, Carrouges, Domfront en Poiraise, Gacé, L'Aigle, La Ferté Macé, Le Mêle-sur-Sarthe, Longny les Villages, Mortagne-au-Perche, Putanges-le-Lac, Rémalard en Perche, Sées, Tinchebray-Bocage, Trun, Val-au-Perche, Vimoutiers, Écouché-les-Vallées



Pas-de-Calais (62)

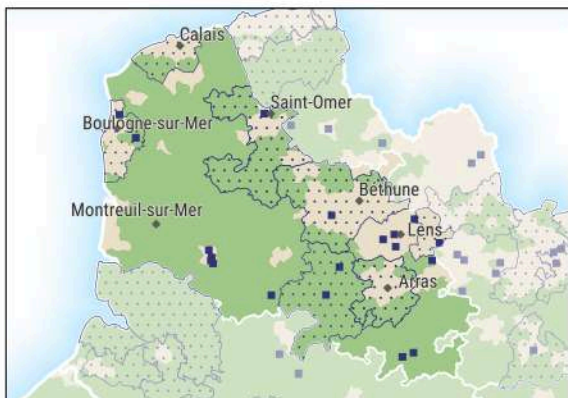

Accompagnement sur mesure - ANCT

- Echelle communale
- ▨ Echelle EPCI

Dispositifs et programmes - ANCT

- Village d'avenir
- Petites villes de demain
- ◆ Fabrique de territoire
- ◆ Manufacture de proximité
- ⊙ France services
- 👤 Commune accueillant au moins 1 VTA
- 🏠 Accompagnement commerces ruraux

Grille de densité - INSEE

- rural
- urbain

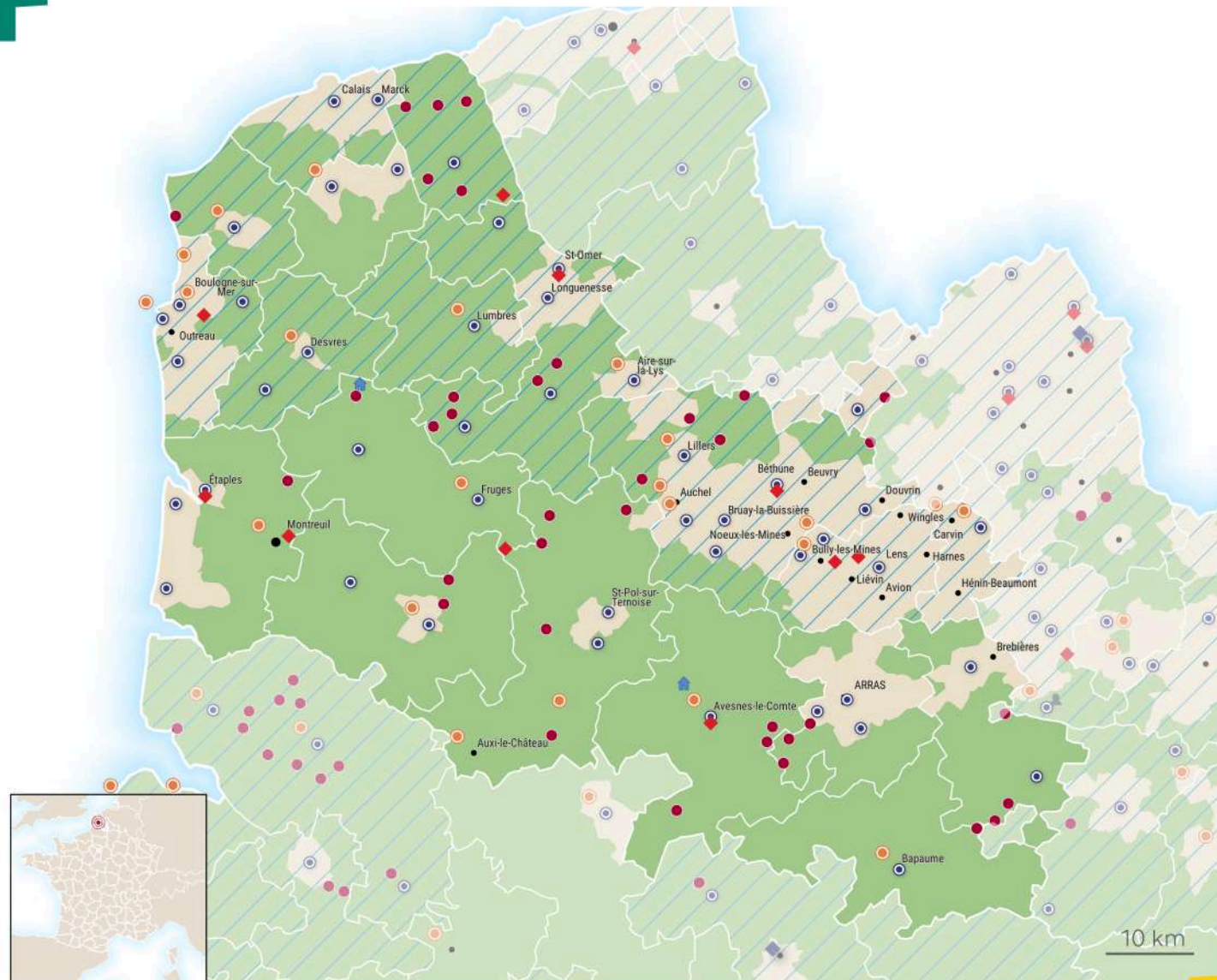



62-Pas-de-Calais

Accompagnement ANCT-Communes **19** villes concernées

Aubigny-en-Artois, Avesnes-le-Comte, Avion, Baincthun, Bapaume, Bruay-la-Buissière, Courcelles-lès-Lens, Estevelles, Frémicourt, Frévent, Hesdin, Huby-Saint-Leu, Lens, Liévin, Marconne, Quiéry-la-Motte, Saint-Omer, Sainte-Austreberthe, Wimille

Accompagnement ANCT - EPCI

CA Grand Calais Terres et Mers, CA d'Hénin-Carvin, CA de Béthune-Bruay, Artois-Lys Romane, CA du Boulonnais, CA du Pays de Saint-Omer, CC des Campagnes de l'Artois, CU d'Arras

France services **46** villes concernées

Aire-sur-la-Lys, Ardres, Arras, Audruicq, Avesnes-le-Comte, Bapaume, Beaurains, Beaurainville, Berck, Boulogne-sur-Mer, Bruay-la-Buissière, Béthune, Calais, Calonne-Ricouart, Dainville, Desvres, Fauquembergues, Fruges, Guînes, Haisnes, Herlin-le-Sec, Hesdin, Houdain, Hucqueliers, La Capelle-lès-Boulogne, Laventie, Le Portel, Le Touquet-Paris-Plage, Lens, Libercourt, Lillers, Longuenesse, Lumbres, Marck, Marquion, Marquise, Mazingarbe, Sains-en-Gohelle, Saint-Omer, Saint-Pol-sur-Ternoise, Saint-Étienne-au-Mont, Samer, Théroouanne, Vitry-en-Artois, Éperlecques, Étaples

Fabrique de territoire **10** villes concernées

Ambricourt, Avesnes-le-Comte, Béthune, Grenay, Loos-en-Gohelle, Neuville-sous-Montreuil, Rumingham, Saint-Martin-Boulogne, Saint-Omer, Étaples

Territoires d'industrie

Ambricourt, Avesnes-le-Comte, Béthune, Grenay, Loos-en-Gohelle, Neuville-sous-Montreuil, Rumingham, Saint-Martin-Boulogne, Saint-Omer, Étaples

Village d'avenir **31** villes concernées

Ambleteuse, Anvin, Auchy-lès-Hesdin, Basseux, Beaumetz-lès-Loges, Bonnières, Bourthes, Busnes, Calonne-sur-la-Lys, Croisette, Fauquembergues, Ferfay, Gonnehem, Heuchin, Le Parcq, Montcavrel, Muncq-Nieurlet, Offekerque, Pas-en-Artois, Pernes, Ransart, Renty, Rivière, Saint-Augustin, Saint-Folquin, Saint-Martin-d'Hardingham, Théroouanne, Vieille-Église, Wailly, Zutkerque, Écourt-Saint-Quentin

Petites villes de demain **22** villes concernées

Aire-sur-la-Lys, Auchel, Auxi-le-Château, Avesnes-le-Comte, Bapaume, Bully-les-Mines, Calonne-Ricouart, Carvin, Desvres, Fruges, Frévent, Guînes, Hesdin, Le Portel, Libercourt, Lillers, Lumbres, Marquise, Mazingarbe, Montreuil, Saint-Martin-Boulogne, Wimille



Puy-de-Dôme (63)

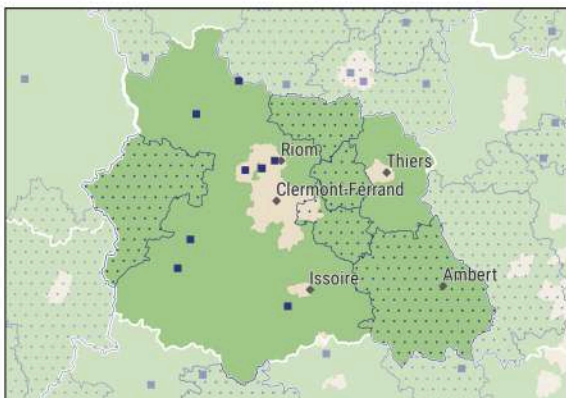

Accompagnement sur mesure - ANCT

- Echelle communale
- ▨ Echelle EPCI

Dispositifs et programmes - ANCT

- Village d'avenir
- Petites villes de demain
- ◆ Fabrique de territoire
- ⊙ France services
- 👤 Commune accueillant au moins 1 VTA
- 🏠 Accompagnement commerces ruraux
- ▨ Territoire d'industrie

Grille de densité - INSEE

- rural
- urbain

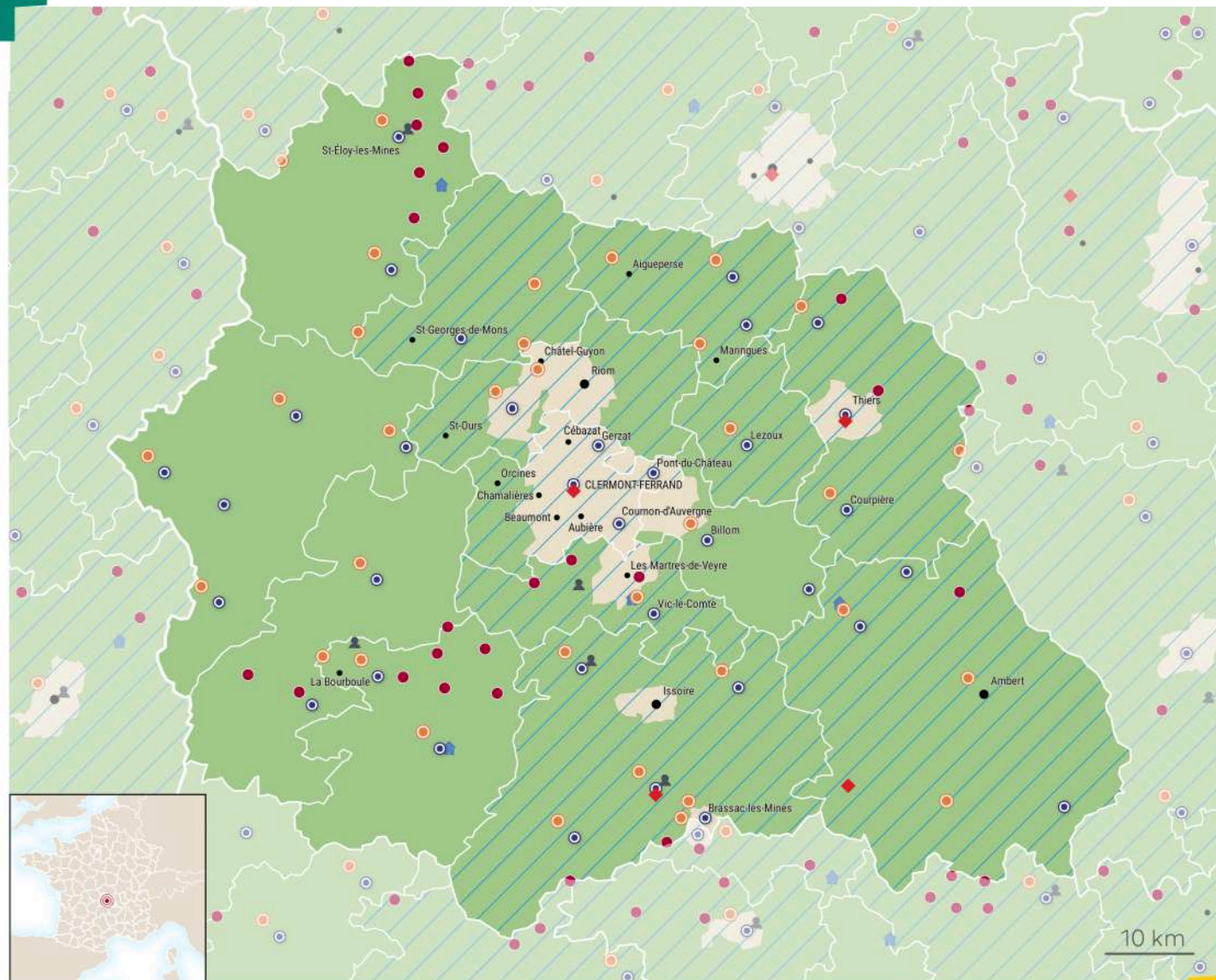



63-Puy-de-Dôme

Accompagnement ANCT-Communes **8 villes concernées**

Antoingt, Marsat, Murat-le-Quaire, Riom, Rochefort-Montagne, Saint-Gal-sur-Sioule, Saint-Gervais-d'Auvergne, Volvic

Accompagnement ANCT - EPCI

CC Ambert Livradois Forez, CC Billom Communauté, CC Chavanon Combrailles et Volcans, CC Entre Dore et Allier, CC Plaine Limagne

France services **34 villes concernées**

Ardes, Besse-et-Saint-Anastaise, Billom, Bourg-Lastic, Brassac-les-Mines, Champeix, Clermont-Ferrand, Cournon-d'Auvergne, Courpière, Cunlhat, Gerzat, Giat, Herment, La Tour-d'Auvergne, Lezoux, Luzillat, Manzat, Mont-Dore, Olliergues, Pont-du-Château, Pontaumur, Pontgibaud, Puy-Guillaume, Randan, Rochefort-Montagne, Saint-Dier-d'Auvergne, Saint-Germain-Lembron, Saint-Gervais-d'Auvergne, Saint-Éloy-les-Mines, Sauxillanges, Thiers, Vic-le-Comte, Viverols, Volvic

Fabrique de territoire **4 villes concernées**

Clermont-Ferrand, Saint-Germain-Lembron, Saint-Germain-l'Herm, Thiers

Territoires d'industrie

CA Agglo Pays d'Issoire, CA Riom Limagne et Volcans, CC Ambert Livradois Forez, CC Combrailles Sioule et Morge, CC Entre Dore et Allier, CC Mond'Arverne Communauté, CC Plaine Limagne, CC Thiers Dore et Montagne, Clermont Auvergne Métropole

Village d'avenir **20 villes concernées**

Ayat-sur-Sioule, Chambon-sur-Lac, Châteldon, Durmignat, La Monnerie-le-Montel, La Tour-d'Auvergne, Lapeyrouse, Le Crest, Le Vernet-Sainte-Marguerite, Menat, Moureuille, Murot, Saint-Diéry, Saint-Maurice, Saint-Nectaire, Saint-Saturnin, Saint-Victor-la-Rivière, Servant, Tauves, Vertolaye

Commune accueillant un VTA **2 villes concernées**

Murat-le-Quaire, Saint-Germain

Petites villes de demain **32 villes concernées**

Aigueperse, Ambert, Ardes, Arlanc, Besse-et-Saint-Anastaise, Billom, Bourg-Lastic, Brassac-les-Mines, Champeix, Châtel-Guyon, Combronde, Courpière, Cunlhat, Giat, La Bourboule, Les Ancizes-Comps, Lezoux, Maringues, Mont-Dore, Mozac, Pionsat, Pontaumur, Pontgibaud, Puy-Guillaume, Randan, Rochefort-Montagne, Saint-Germain-Lembron, Saint-Gervais-d'Auvergne, Saint-Éloy-les-Mines, Sauxillanges, Vic-le-Comte, Volvic



Pyrénées-Atlantiques (64)



Accompagnement sur mesure - ANCT

- Echelle communale
- ▨ Echelle EPCI

Dispositifs et programmes - ANCT

- Village d'avenir
- Petites villes de demain
- ◆ Fabrique de territoire
- ◆ Manufacture de proximité
- ⊙ France services
- 🏠 Accompagnement commerces ruraux
- ▨ Territoire d'industrie

Grille de densité - INSEE

- rural
- urbain

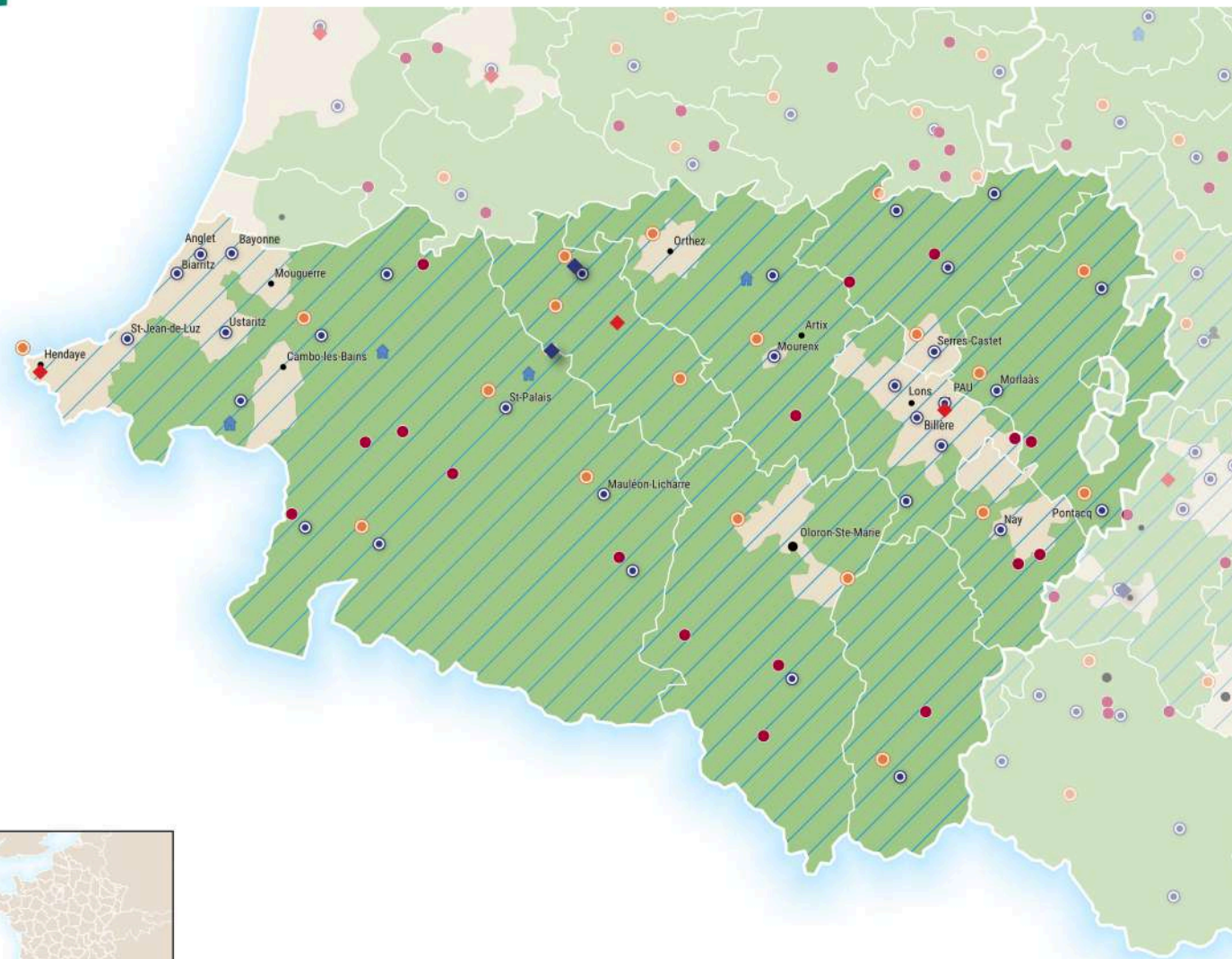



64-Pyrénées-Atlantiques

Accompagnement ANCT-Communes 2 villes concernées

Nay, Pau

Accompagnement ANCT - EPCI

CA Pau Béarn Pyrénées, CC Pays de Nay, CC de la Vallée d'Ossau, CC du Béarn des Gaves, CC du Haut Béarn

France services 31 villes concernées

Anglet, Arthez-de-Béarn, Arzacq-Arraziguet, Bardos, Bayonne, Bedous, Biarritz, Billère, Espelette, Gan, Garlin, Hasparren, Laruns, Lembeye, Lescar, Mauléon-Licharre, Mazères-Lezons, Morlaàs, Mourenx, Nay, Pau, Pontacq, Saint-Jean-Pied-de-Port, Saint-Jean-de-Luz, Saint-Palais, Saint-Étienne-de-Baïgorry, Salies-de-Béarn, Serres-Castet, Tardets-Sorholus, Thèze, Ustaritz

Fabrique de territoire 3 villes concernées

Hendaye, Orion, Pau

Manufacture de proximité 2 villes concernées

Osserain-Rivareyte, Salies-de-Béarn

Territoires d'industrie

CA Pau Béarn Pyrénées, CA du Pays Basque, CC Adour Madiran, CC Pays de Nay, CC de Lacq-Orthez, CC de la Vallée d'Ossau, CC des Luys en Béarn, CC du Béarn des Gaves, CC du Haut Béarn, CC du Nord Est Béarn

Village d'avenir 17 villes concernées

Accous, Arette, Bedous, Bidache, Eaux-Bonnes, Iholdy, Irissarry, Larceveau-Arros-Cibits, Lestelle-Bétharram, Mazerolles, Monein, Montaut, Nousty, Saint-Étienne-de-Baïgorry, Soumoulou, Tardets-Sorholus, Thèze

Petites villes de demain 20 villes concernées

Arudy, Arzacq-Arraziguet, Garlin, Hasparren, Hendaye, Laruns, Lembeye, Mauléon-Licharre, Morlaàs, Mourenx, Navarrenx, Nay, Oloron-Sainte-Marie, Orthez, Pontacq, Saint-Jean-Pied-de-Port, Saint-Palais, Salies-de-Béarn, Sauveterre-de-Béarn, Serres-Castet



Hautes-Pyrénées (65)

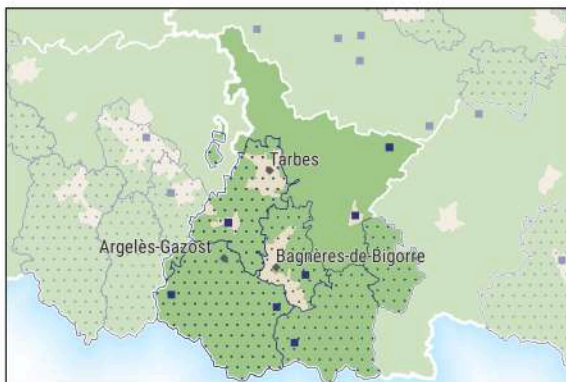

Accompagnement sur mesure - ANCT

- Echelle communale
- ▨ Echelle EPCI

Dispositifs et programmes - ANCT

- Village d'avenir
- Petites villes de demain
- ◆ Fabrique de territoire
- ◆ Manufacture de proximité
- ⊙ France services
- 👤 Commune accueillant au moins 1 VTA
- 🏠 Accompagnement commerces ruraux

Grille de densité - INSEE

- rural
- urbain

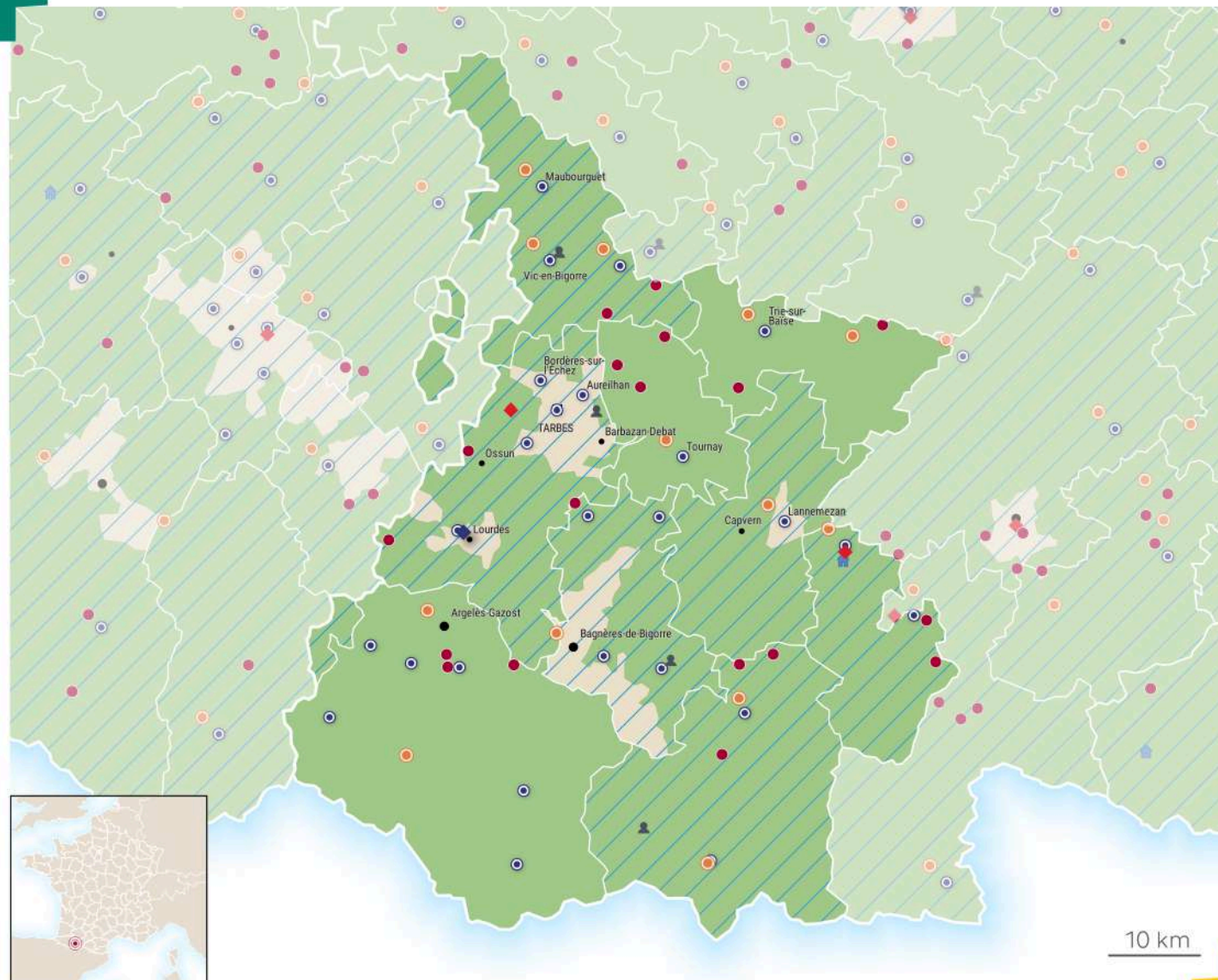



65-Hautes-Pyrénées

Accompagnement ANCT-Communes **6** villes concernées

Arrens-Marsous, Barèges, Campan, Castelnau-Magnoac, Lannemezan, Lourdes

Accompagnement ANCT - EPCI

CA Tarbes-Lourdes-Pyrénées, CC Neste Barousse, CC Pyrénées Vallées des Gaves, CC de la Haute-Bigorre

France services **25** villes concernées

Arras-en-Lavedan, Arreau, Arrens-Marsous, Aucun, Aureilhan, Bagnères-de-Bigorre, Bordères-sur-l'Échez, Campan, Cieutat, Gavarnie-Gèdre, Juillan, Lannemezan, Lourdes, Luz-Saint-Sauveur, Maubourguet, Montgaillard, Pierrefitte-Nestales, Rabastens-de-Bigorre, Saint-Lary-Soulan, Saint-Laurent-de-Neste, Sarp, Tarbes, Tournay, Trie-sur-Baïse, Vic-en-Bigorre

Fabrique de territoire **2** villes concernées

Ibos, Saint-Laurent-de-Neste

Manufacture de proximité **1** ville concernée

Lourdes

Territoires d'industrie

CA Tarbes-Lourdes-Pyrénées, CC Aure Louron, CC Neste Barousse, CC de la Haute-Bigorre, CC du Plateau de Lannemezan

Village d'avenir **18** villes concernées

Beaucens, Bertren, Beyrède-Jumet-Camous, Bonnefont, Castéra-Lou, Chelle-Debat, Coussan, Guchen, Ilhet, Montgaillard, Ossun, Pierrefitte-Nestales, Pouyastruc, Saint-Pé-de-Bigorre, Saint-Sever-de-Rustan, Saléchan, Sariaac-Magnoac, Soulom

Petites villes de demain **14** villes concernées

Argelès-Gazost, Arreau, Bagnères-de-Bigorre, Castelnau-Magnoac, Cauterets, Lannemezan, Loures-Barousse, Maubourguet, Rabastens-de-Bigorre, Saint-Lary-Soulan, Saint-Laurent-de-Neste, Tournay, Trie-sur-Baïse, Vic-en-Bigorre



Pyénées-Orientales (66)

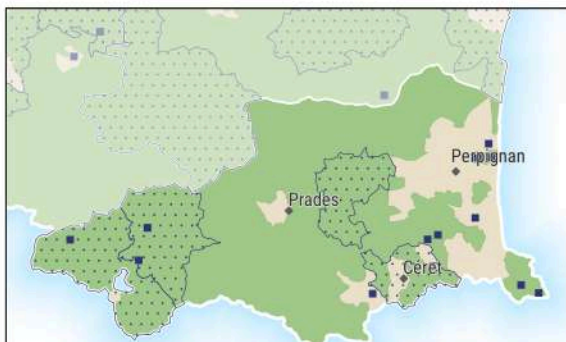

Accompagnement sur mesure - ANCT

- Echelle communale
- ▨ Echelle EPCI

Dispositifs et programmes - ANCT

- Village d'avenir
- Petites villes de demain
- ◆ Fabrique de territoire
- ⊙ France services
- 👤 Commune accueillant au moins 1 VTA
- ▨ Territoire d'industrie

Grille de densité - INSEE

- rural
- urbain

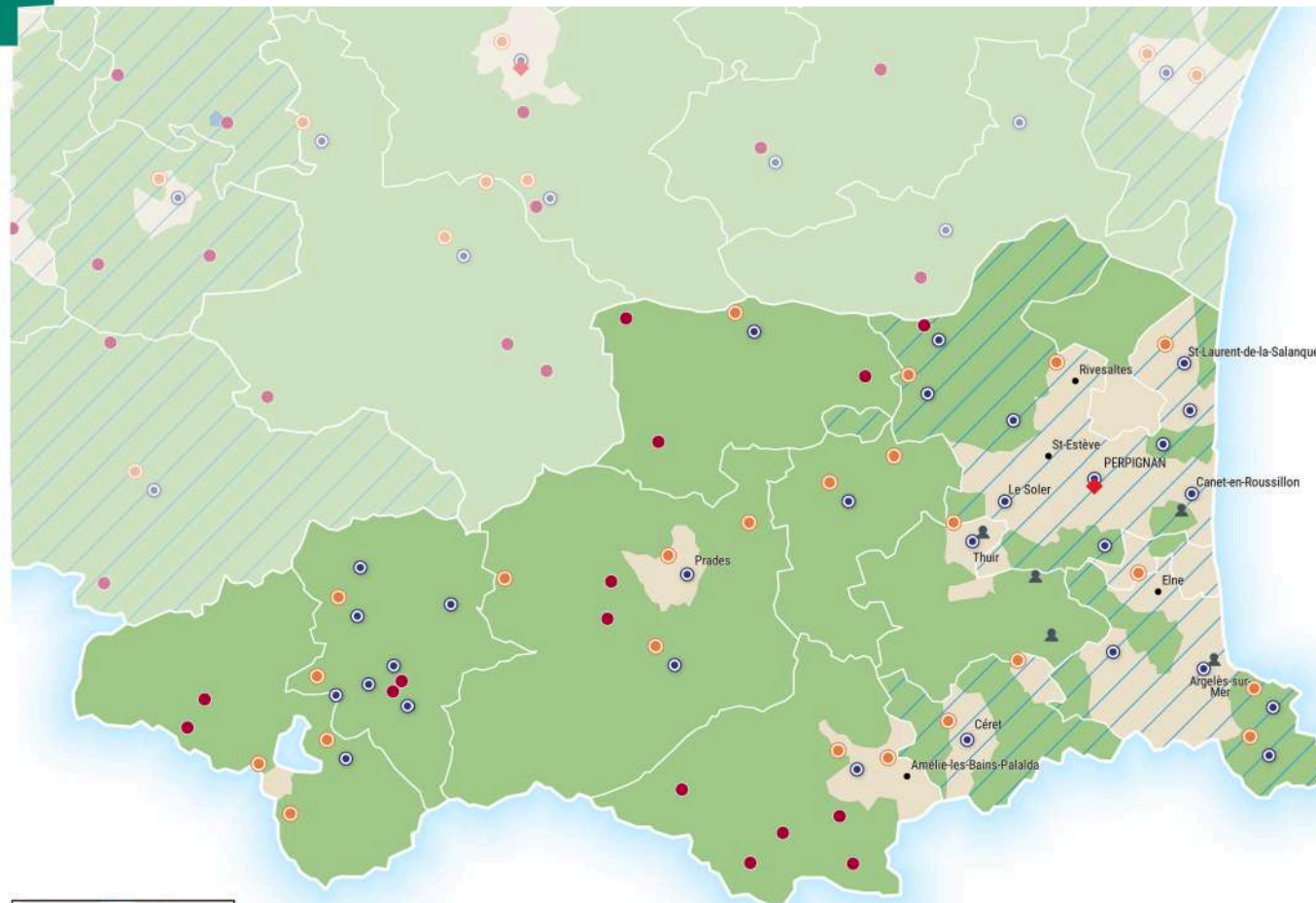

10 km



66-Pyrénées-Orientales

Accompagnement ANCT-Communes **11** villes concernées

Amélie-les-Bains-Palalda, Banyuls-dels-Aspres, Banyuls-sur-Mer, Cerbère, Elne, Font-Romeu-Odeillo-Via, Les Angles, Porté-Puymorens, Sainte-Marie-la-Mer, Torreilles, Villelongue-de-la-Salanque

Accompagnement ANCT - EPCI

CC Aure Louron, CC Pyrénées Catalanes, CC Pyrénées Cerdagne, CC Roussillon-Conflent, CC du Vallespir

France services **29** villes concernées

Argelès-sur-Mer, Arles-sur-Tech, Baixas, Banyuls-sur-Mer, Bolquère, Canet-en-Roussillon, Céret, Estagel, Font-Romeu-Odeillo-Via, Formiguères, Ille-sur-Têt, La Cabanasse, La Llagonne, Le Soler, Les Angles, Perpignan, Port-Vendres, Prades, Railleu, Saillagouse, Saint-Génis-des-Fontaines, Saint-Laurent-de-la-Salanque, Saint-Paul-de-Fenouillet, Tautavel, Thuir, Torreilles, Vernet-les-Bains, Villelongue-de-la-Salanque, Villeneuve-de-la-Raho

Fabrique de territoire **1** ville concernée

Perpignan

Territoires d'industrie

CC Sud-Roussillon, CC des Albères, de la Côte Vermeille et de l'Illobès, CC du Vallespir, CU Perpignan Méditerranée Métropole

Village d'avenir **15** villes concernées

Caudiès-de-Conflent, Coustouges, Enveitg, Fuilla, La Cabanasse, Lamanère, Latour-de-Carol, Latour-de-France, Mont-Louis, Prats-de-Mollo-la-Preste, Saint-Laurent-de-Cerdans, Serralongue, Sournia, Tautavel, Villefranche-de-Conflent

Commune accueillant un VTA **3** villes concernées

Thuir, Tresserre, Trouillas

Petites villes de demain **23** villes concernées

Amélie-les-Bains-Palalda, Arles-sur-Tech, Banyuls-sur-Mer, Bourg-Madame, Céret, Elne, Estagel, Font-Romeu-Odeillo-Via, Ille-sur-Têt, Le Boulou, Les Angles, Millas, Olette, Osséja, Port-Vendres, Prades, Rivesaltes, Saillagouse, Saint-Laurent-de-la-Salanque, Saint-Paul-de-Fenouillet, Thuir, Vernet-les-Bains, Vinça



Bas-Rhin (67)

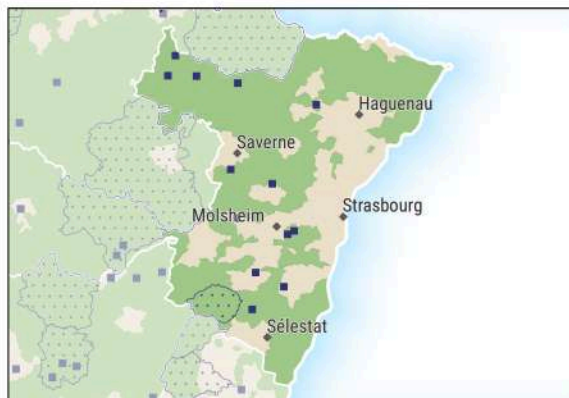

Accompagnement sur mesure - ANCT

- Echelle communale
- ▨ Echelle EPCI

Dispositifs et programmes - ANCT

- Village d'avenir
- Petites villes de demain
- ◆ Fabrique de territoire
- ⊙ France services
- 👤 Commune accueillant au moins 1 VTA
- 🏠 Accompagnement commerces ruraux
- ▨ Territoire d'industrie

Grille de densité - INSEE

- rural
- urbain

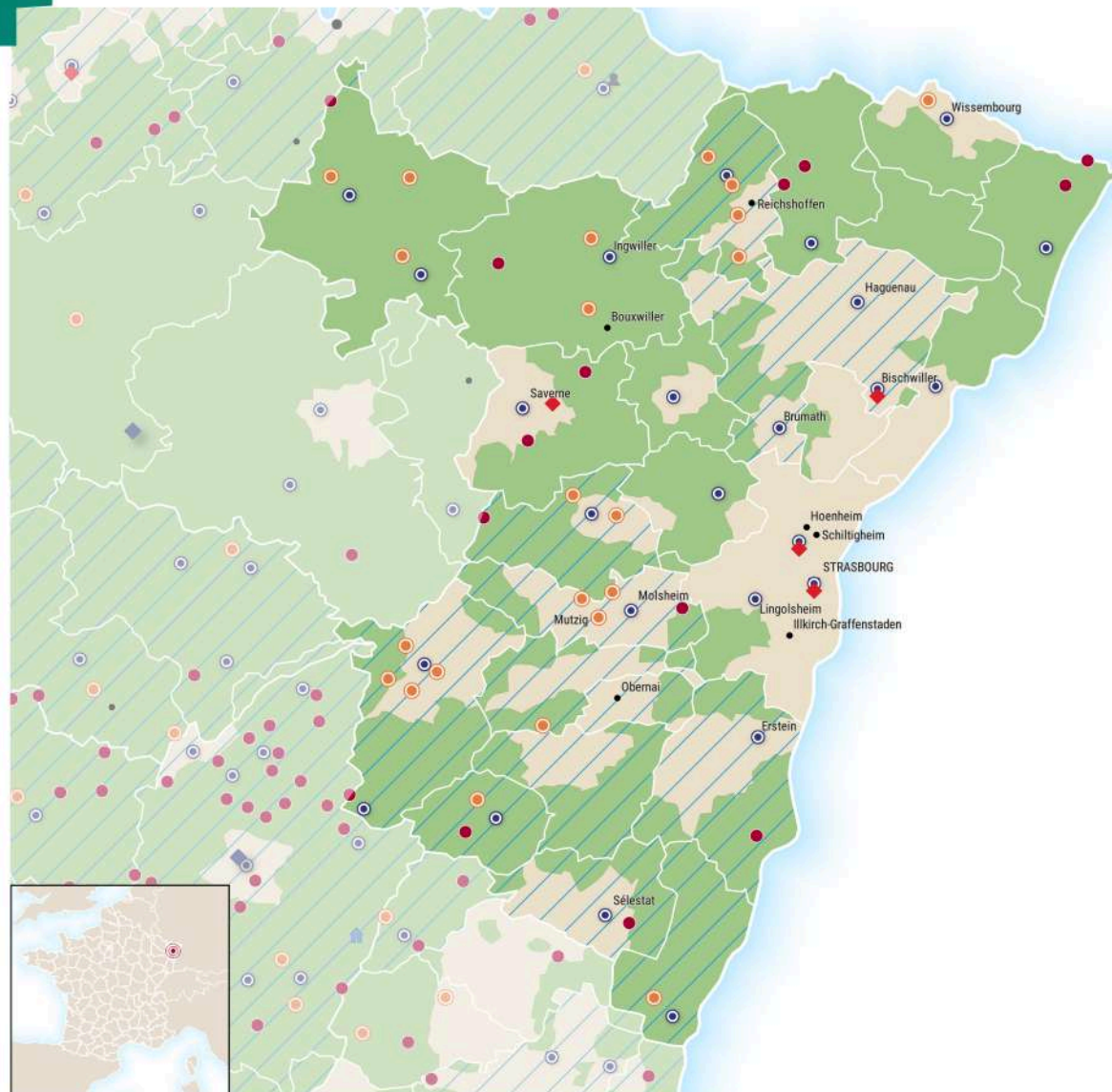



67-Bas-Rhin

Accompagnement ANCT-Communes **13** villes concernées

Dambach-la-Ville, Diemeringen, Duppigheim, Duttlenheim, Heiligenstein, Kertzfeld, Mertzwiller, Oermingen, Sarre-Union, Still, Thal-Marmoutier, Wingen-sur-Moder, Wintzenheim-Kochersberg

Accompagnement ANCT - EPCI

CC de la Vallée de Villé

France services **25** villes concernées

Bischwiller, Brumath, Drulingen, Drusenheim, Durrenbach, Erstein, Haguenau, Hochfelden, Ingwiller, Lingolsheim, Marckolsheim, Molsheim, Niederbronn-les-Bains, Saales, Sarre-Union, Saverne, Schiltigheim, Schirmeck, Seltz, Strasbourg, Sélestat, Truchtersheim, Villé, Wasselonne, Wissembourg

Fabrique de territoire **4** villes concernées

Bischwiller, Monswiller, Schiltigheim, Strasbourg

Territoires d'industrie

CA de Haguenau, CC de Sélestat, CC de la Mossig et du Vignoble, CC de la Région de Molsheim-Mutzig, CC de la Vallée de Villé, CC de la Vallée de la Bruche, CC des Portes de Rosheim, CC du Canton d'Erstein, CC du Pays de Barr, CC du Pays de Niederbronn-les-Bains, CC du Pays de Sainte-Odile, CC du Ried de Marckolsheim

Village d'avenir **14** villes concernées

Breitenau, Dettwiller, Duppigheim, Goersdorf, Herbitzheim, La Petite-Pierre, Lauterbourg, Marmoutier, Mothern, Mussig, Rhinau, Saales, Wangenbourg-Engenthal, Wœrth

Petites villes de demain **22** villes concernées

Barembach, Barr, Bouxwiller, Diemeringen, Dorlisheim, Drulingen, Gundershoffen, Ingwiller, La Broque, Marckolsheim, Marlenheim, Mertzwiller, Molsheim, Mutzig, Niederbronn-les-Bains, Reichshoffen, Rothau, Sarre-Union, Schirmeck, Villé, Wasselonne, Wissembourg



Haut-Rhin (68)

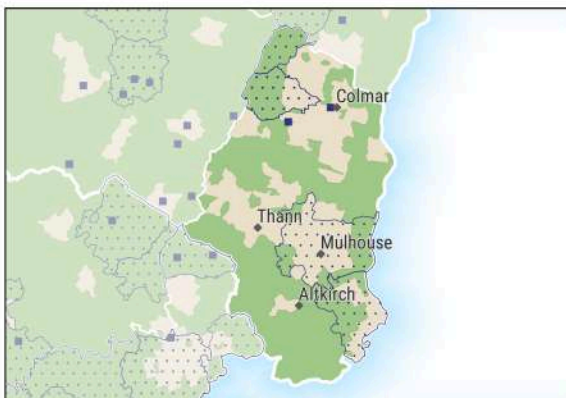

Accompagnement sur mesure - ANCT

- Echelle communale
- ▨ Echelle EPCI

Dispositifs et programmes - ANCT

- Village d'avenir
- Petites villes de demain
- ◆ Fabrique de territoire
- ◆ Manufacture de proximité
- ⊙ France services
- 👤 Commune accueillant au moins 1 VTA
- 🏠 Accompagnement commerces ruraux

Grille de densité - INSEE

- rural
- urbain

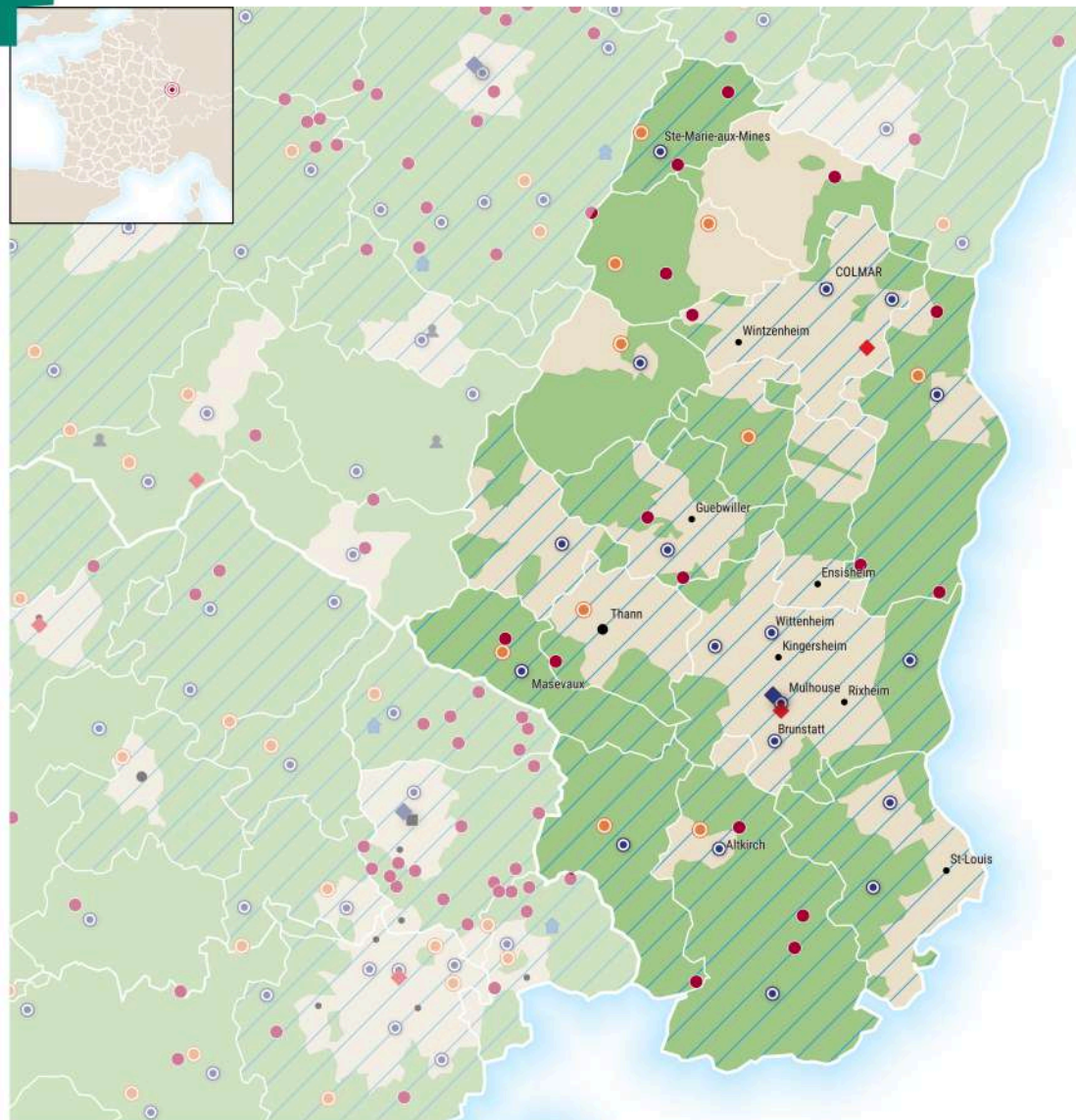



68-Hauts-Rhin

Accompagnement ANCT-Communes **2** villes concernées

Colmar, Zimmerbach

Accompagnement ANCT - EPCI

CA Mulhouse Alsace Agglomération, CA Saint-Louis Agglomération, CC de la Vallée de Kaysersberg, CC du Val d'Argent

France services **18** villes concernées

Altkirch, Brunstatt-Didenheim, Colmar, Dannemarie, Ferrette, Masevaux-Niederbruck, Mulhouse, Munster, Muntzenheim, Neuf-Brisach, Ottmarsheim, Ranspach-le-Bas, Saint-Amarin, Sainte-Marie-aux-Mines, Sierentz, Soultz-Haut-Rhin, Wittelsheim, Wittenheim

Fabrique de territoire **2** villes concernées

Andolsheim, Mulhouse

Manufacture de proximité **1** ville concernée

Mulhouse

Territoires d'industrie

CA Colmar Agglomération, CA Mulhouse Alsace Agglomération, CA Saint-Louis Agglomération, CC Alsace Rhin Brisach, CC Sud Alsace Lague, CC Sundgau, CC de Thann-Cernay, CC de la Région de Guebwiller, CC de la Vallée de Saint-Amarin, CC de la Vallée de la Doller et du Soultzbach, CC du Centre du Haut-Rhin, CC du Pays de Rouffach, Vignobles et Châteaux, CC du Val d'Argent

Village d'avenir **18** villes concernées

Aubure, Berrwiller, Bourbach-le-Bas, Chalampé, Chavannes-sur-l'Étang, Durlinsdorf, Emlingen, Guémar, Kunheim, Labaroche, Le Bonhomme, Lièpvre, Muespach, Munchhouse, Rimbachzell, Sickert, Werentzhouse, Zimmerbach

Petites villes de demain **10** villes concernées

Altkirch, Dannemarie, Kaysersberg Vignoble, Masevaux-Niederbruck, Munster, Neuf-Brisach, Orbey, Rouffach, Sainte-Marie-aux-Mines, Thann



Rhône (69)

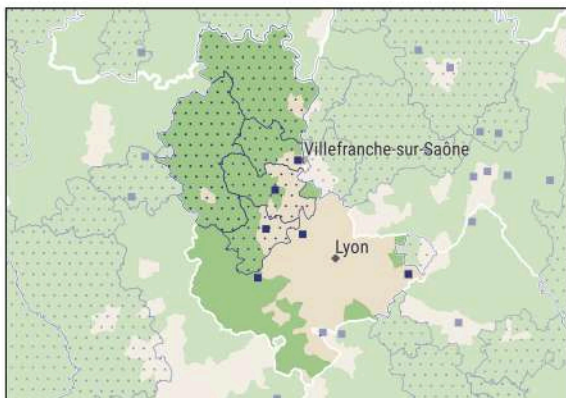

Accompagnement sur mesure - ANCT

- Echelle communale
- Echelle EPCI

Dispositifs et programmes - ANCT

- Village d'avenir
- Petites villes de demain
- ◆ Fabrique de territoire
- ◆ Manufacture de proximité
- ⊙ France services
- 👤 Commune accueillant au moins 1 VTA
- 🏠 Accompagnement commerces ruraux

Territoire d'industrie

Grille de densité - INSEE

- rural
- urbain

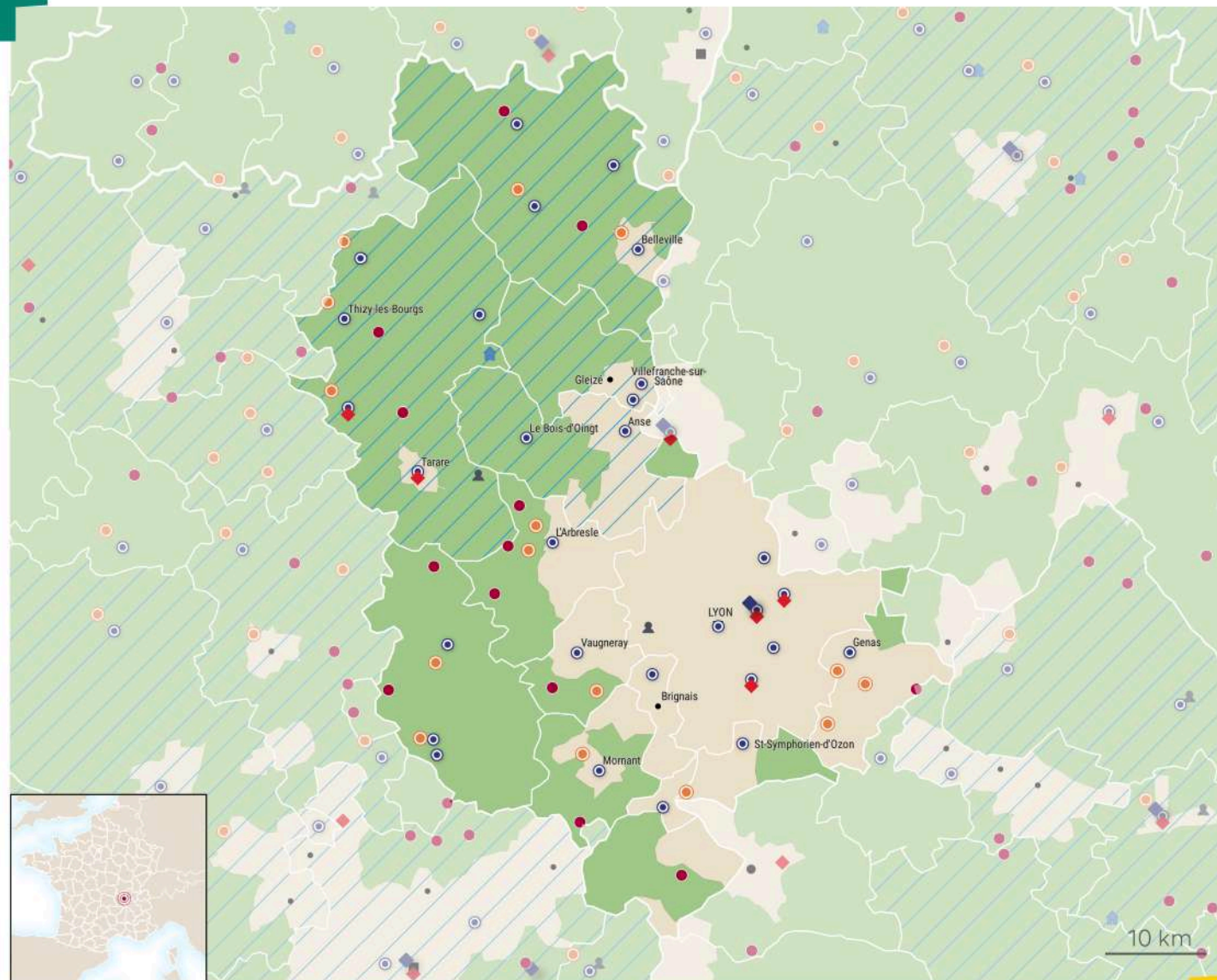



69-Rhône

Accompagnement ANCT-Communes **6** villes concernées

Alix, Colombier-Saugnieu, Dardilly, Villefranche-sur-Saône, Yzeron, Éveux

Accompagnement ANCT - EPCI

CA Villefranche Beaujolais Saône, CA de l'Ouest Rhodanien, CC Beaujolais Pierres Dorées, CC Saône-Beaujolais, CC du Pays de l'Arbresle (CCPA)

France services **28** villes concernées

Amplepuis, Anse, Beaujeu, Belleville-en-Beaujolais, Bron, Chaponost, Cours, Deux-Grosnes, Fleurie, Genas, Givors, L'Arbresle, Lamure-sur-Azergues, Limas, Mornant, Pomeys, Rillieux-la-Pape, Saint-Laurent-de-Chamousset, Saint-Symphorien-d'Ozon, Saint-Symphorien-sur-Coise, Tarare, Thizy-les-Bourgs, Val d'Oingt, Vaugneray, Vaulx-en-Velin, Villefranche-sur-Saône, Villeurbanne, Vénissieux

Fabrique de territoire **5** villes concernées

Amplepuis, Tarare, Vaulx-en-Velin, Villeurbanne, Vénissieux

Manufacture de proximité **1** ville concernée

Villeurbanne

Territoires d'industrie

CA de l'Ouest Rhodanien, CC Beaujolais Pierres Dorées, CC Saône-Beaujolais

Village d'avenir **11** villes concernées

Ampuis, Bessenay, Bully, Cercié, Cublize, Deux-Grosnes, Meys, Montrottier, Savigny, Thurins, Valsonne

Petites villes de demain **14** villes concernées

Amplepuis, Beaujeu, Belleville-en-Beaujolais, Cours, L'Arbresle, Mornant, Sain-Bel, Saint-Bonnet-de-Mure, Saint-Laurent-de-Mure, Saint-Pierre-de-Chandieu, Saint-Symphorien-sur-Coise, Sainte-Foy-l'Argentière, Soucieu-en-Jarrest, Thizy-les-Bourgs



Haute-Saône (70)

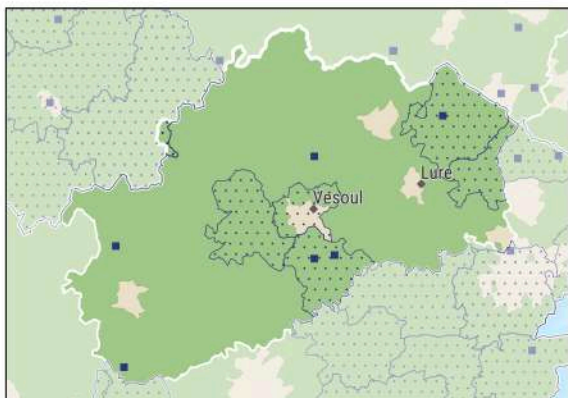

Accompagnement sur mesure - ANCT

- Echelle communale
- Echelle EPCI

Dispositifs et programmes - ANCT

- Village d'avenir
- Petites villes de demain
- ◆ Fabrique de territoire
- ◆ Manufacture de proximité
- ⊙ France services
- 👤 Commune accueillant au moins 1 VTA
- 🏠 Accompagnement commerces ruraux

Territoire d'industrie

Grille de densité - INSEE

- rural
- urbain

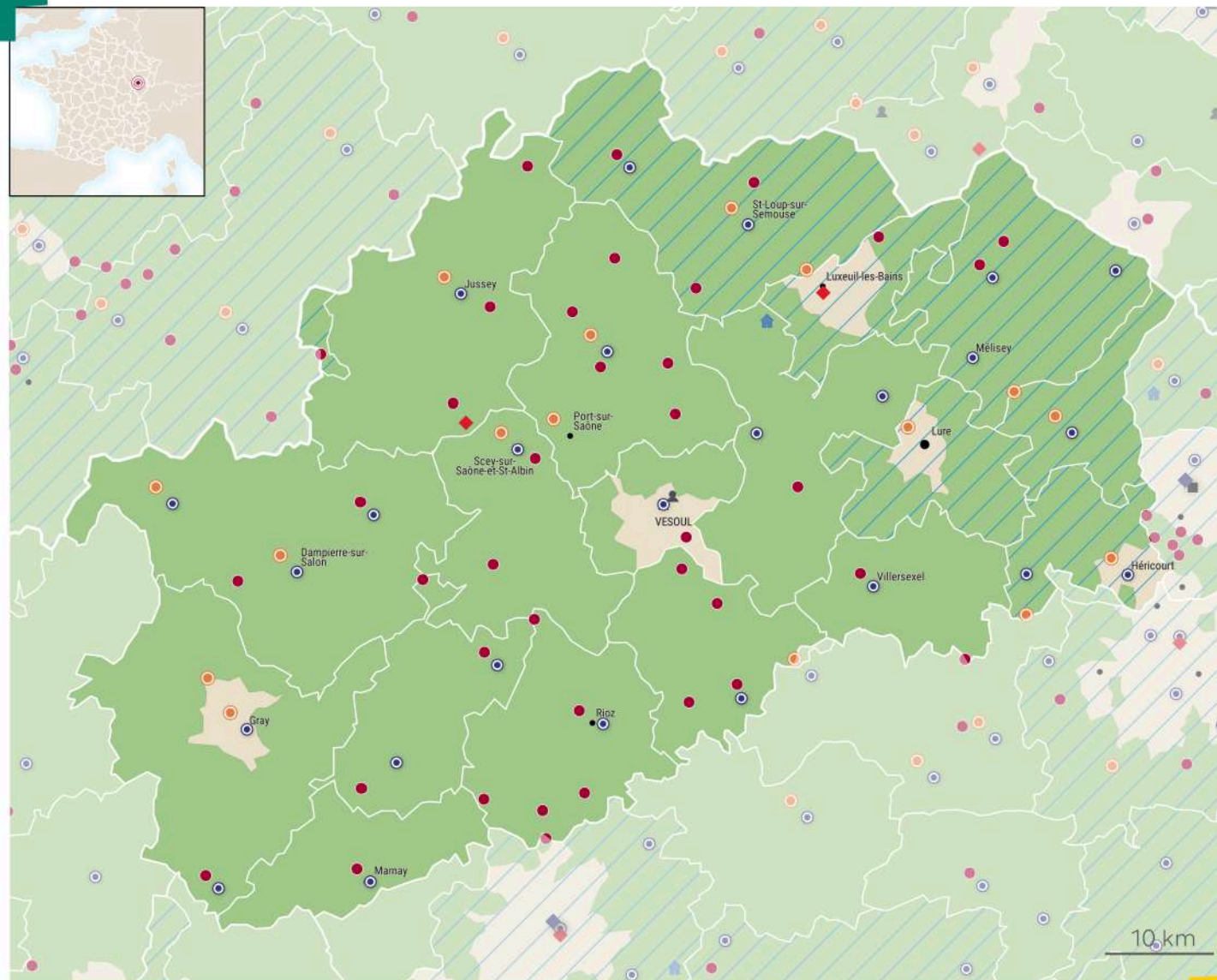



70-Haute-Saône

Accompagnement ANCT-Communes **6 villes concernées**

Dampierre-sur-Linotte, Faucogney-et-la-Mer, Filain, Le Val-Saint-Éloi, Pesmes, Écuelle

Accompagnement ANCT - EPCI

CA de Vesoul, CC Rahin et Chérimont, CC des 1000 étangs, CC du Pays de Montbozon et du Chanois

France services **25 villes concernées**

Champagney, Champlitte, Dampierre-sur-Salon, Faucogney-et-la-Mer, Favorney, Fretigney-et-Velloreille, Gray, Gy, Haut-du-Them-Château-Lambert, Héricourt, Jussey, Lavoncourt, Marnay, Montbozon, Mélisey, Pesmes, Quers, Rioz, Saint-Loup-sur-Semouse, Saulnot, Saulx, Scey-sur-Saône-et-Saint-Albin, Vauvillers, Vesoul, Villersexel

Fabrique de territoire **2 villes concernées**

Combeaufontaine, Luxeuil-les-Bains

Territoires d'industrie

CC Rahin et Chérimont, CC de la Haute Comté, CC des 1000 étangs, CC du Pays de Lure, CC du Pays de Luxeuil

Village d'avenir **36 villes concernées**

Amance, Charcenne, Combeaufontaine, Conflans-sur-Lanterne, Corre, Cromary, Dampierre-sur-Linotte, Esmoulières, Faucogney-et-la-Mer, Ferrières-lès-Scey, Flagy, Fleurey-lès-Favorney, Fresne-Saint-Mamès, Fretigney-et-Velloreille, Gevigney-et-Mercey, Grandvelle-et-le-Perrenot, La Rochelle, Lavoncourt, Le Val-Saint-Éloi, Liévans, Loulans-Verchamp, Magnoncourt, Marnay, Montbozon, Montot, Neurey-lès-la-Demie, Noidans-le-Ferroux, Pesmes, Quincey, Raddon-et-Chapendu, Rioz, Saint-Rémy-en-Comté, Vauvillers, Villersexel, Voray-sur-l'Ognon, Étuz

Petites villes de demain **14 villes concernées**

Arc-lès-Gray, Champagney, Champlitte, Dampierre-sur-Salon, Favorney, Gray, Héricourt, Jussey, Lure, Luxeuil-les-Bains, Port-sur-Saône, Ronchamp, Saint-Loup-sur-Semouse, Scey-sur-Saône-et-Saint-Albin



Saône-et-Loire (71)

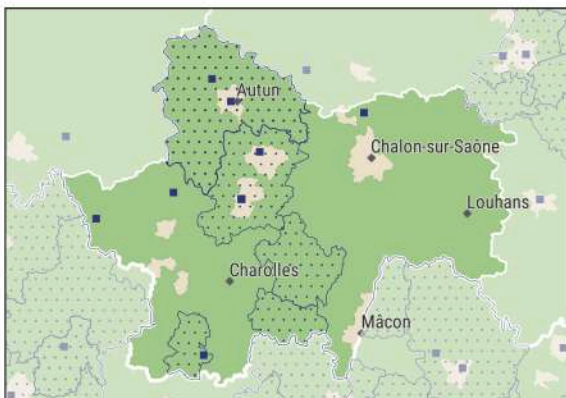

Accompagnement sur mesure - ANCT

- Echelle communale
- Echelle EPCI

Dispositifs et programmes - ANCT

- Village d'avenir
- Petites villes de demain
- ◆ Fabrique de territoire
- ◆ Manufacture de proximité
- ⊙ France services
- 👤 Commune accueillant au moins 1 VTA
- 🏠 Accompagnement commerces ruraux

Territoire d'industrie

Grille de densité - INSEE

- rural
- urbain

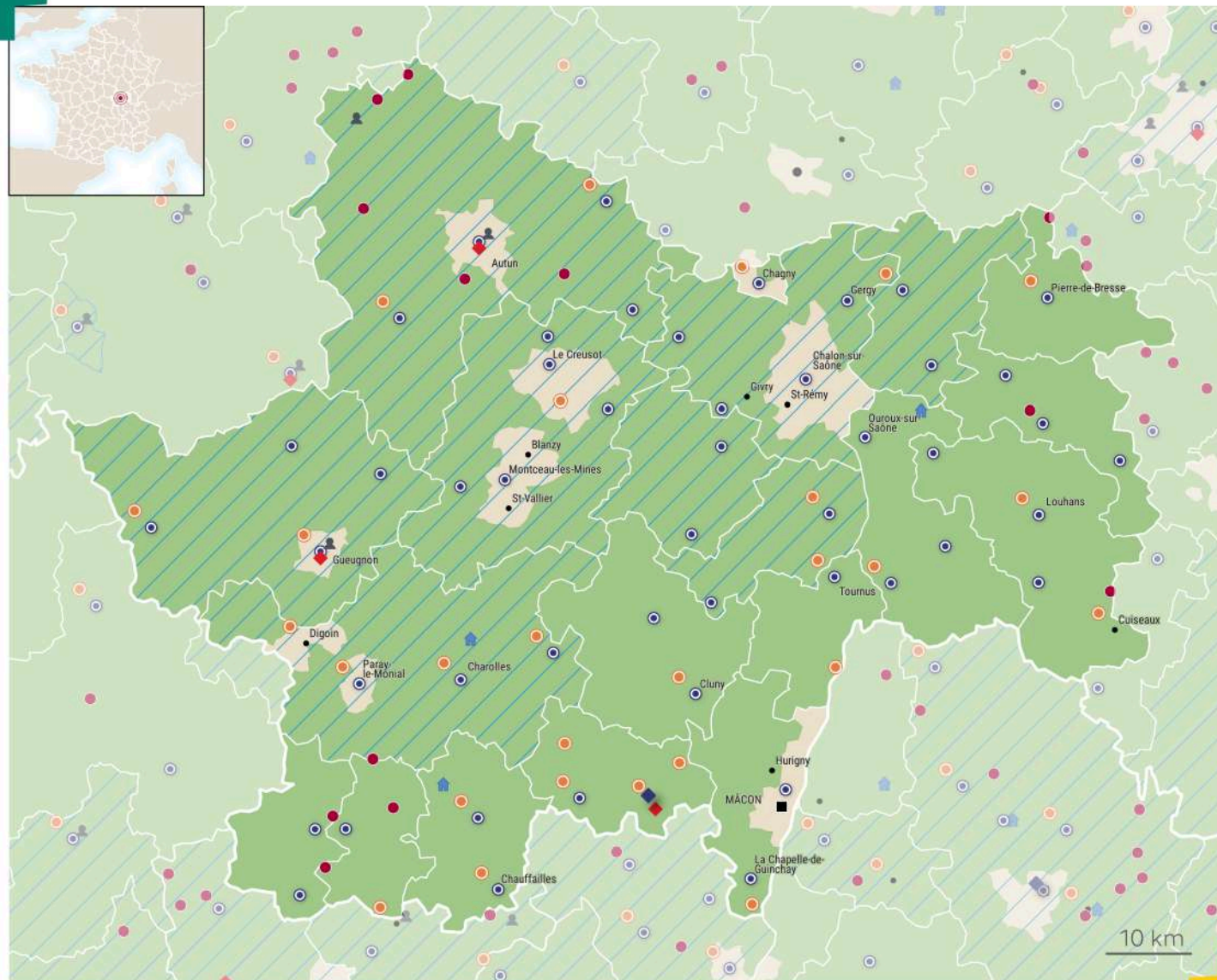



71-Saône-et-Loire

Accompagnement ANCT-Communes **8** villes concernées

Autun, Bourbon-Lancy, Demigny, Le Creusot, Ligny-en-Brionnais, Montceau-les-Mines, Sainte-Radegonde, Tavernay

Accompagnement ANCT - EPCI

CC Saint Cyr Mère Boitier entre Charolais et Mâconnais, CC de Semur en Brionnais, CC du Clunisois, CC du Grand Autunois Morvan, CU Le Creusot Montceau-les-Mines

France services **48** villes concernées

Autun, Bourbon-Lancy, Buxy, Chagny, Chalon-sur-Saône, Charolles, Chauffailles, Cluny, Cormatin, Couches, Cuisery, Gergy, Gueugnon, Issy-l'Évêque, La Chapelle-de-Guinchay, La Clayette, Le Creusot, Louhans, Marcigny, Matour, Melay, Mervans, Montceau-les-Mines, Mâcon, Ouroux-sur-Saône, Paray-le-Monial, Pierre-de-Bresse, Rancy, Saillenard, Saint-Bonnet-de-Joux, Saint-Désert, Saint-Gengoux-le-National, Saint-Germain-du-Bois, Saint-Léger-sur-Dheune, Saint-Martin-en-Bresse, Saint-Sernin-du-Bois, Saint-Étienne-en-Bresse, Sainte-Croix-en-Bresse, Salornay-sur-Guye, Sanvignes-les-Mines, Semur-en-Brionnais, Sennecey-le-Grand, Toulon-sur-Arroux, Tournus, Verdun-sur-le-Doubs, Écuisses, Épinac, Étang-sur-Arroux

Fabrique de territoire **3** villes concernées

Autun, Gueugnon, Tramayes

Manufacture de proximité **1** ville concernée

Tramayes

Territoires d'industrie

CA Le Grand Chalon, CC Entre Arroux, Loire et Somme, CC Entre Saône et Grosne, CC Saône Doubs Bresse, CC Sud Côte Chalonnaise, CC du Grand Autunois Morvan, CU Le Creusot Montceau-les-Mines

Village d'avenir **10** villes concernées

Broye, Chissey-en-Morvan, Cussy-en-Morvan, Iguerande, La Grande-Verrière, Saint-Christophe-en-Brionnais, Saint-Germain-du-Bois, Saint-Émiland, Semur-en-Brionnais, Varenne-l'Arconce

Commune accueillant un VTA **2** villes concernées

Anost, Gueugnon

Petites villes de demain **24** villes concernées

Bourbon-Lancy, Chagny, Charolles, Chauffailles, Cluny, Cuiseaux, Cuisery, Digoin, Dompierre-les-Ormes, Gueugnon, La Clayette, Louhans, Matour, Montchanin, Paray-le-Monial, Pierre-de-Bresse, Pierreclos, Saint-Bonnet-de-Joux, Sennecey-le-Grand, Tournus, Tramayes, Verdun-sur-le-Doubs, Épinac, Étang-sur-Arroux



Sarthe (72)

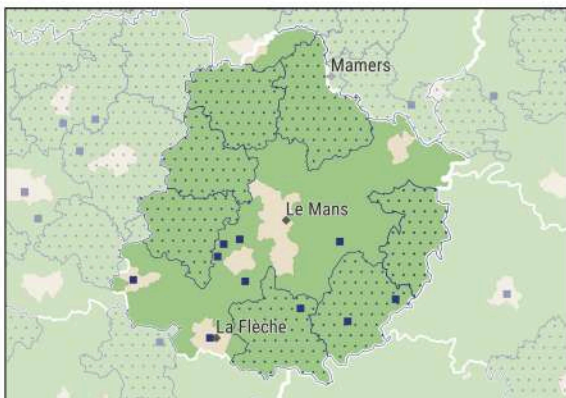

Accompagnement sur mesure - ANCT

- Echelle communale
- ▨ Echelle EPCI

Dispositifs et programmes - ANCT

- Village d'avenir
- Petites villes de demain
- ◆ Fabrique de territoire
- ⊙ France services
- 👤 Commune accueillant au moins 1 VTA
- 🏠 Accompagnement commerces ruraux
- ▨ Territoire d'industrie

Grille de densité - INSEE

- rural
- urbain

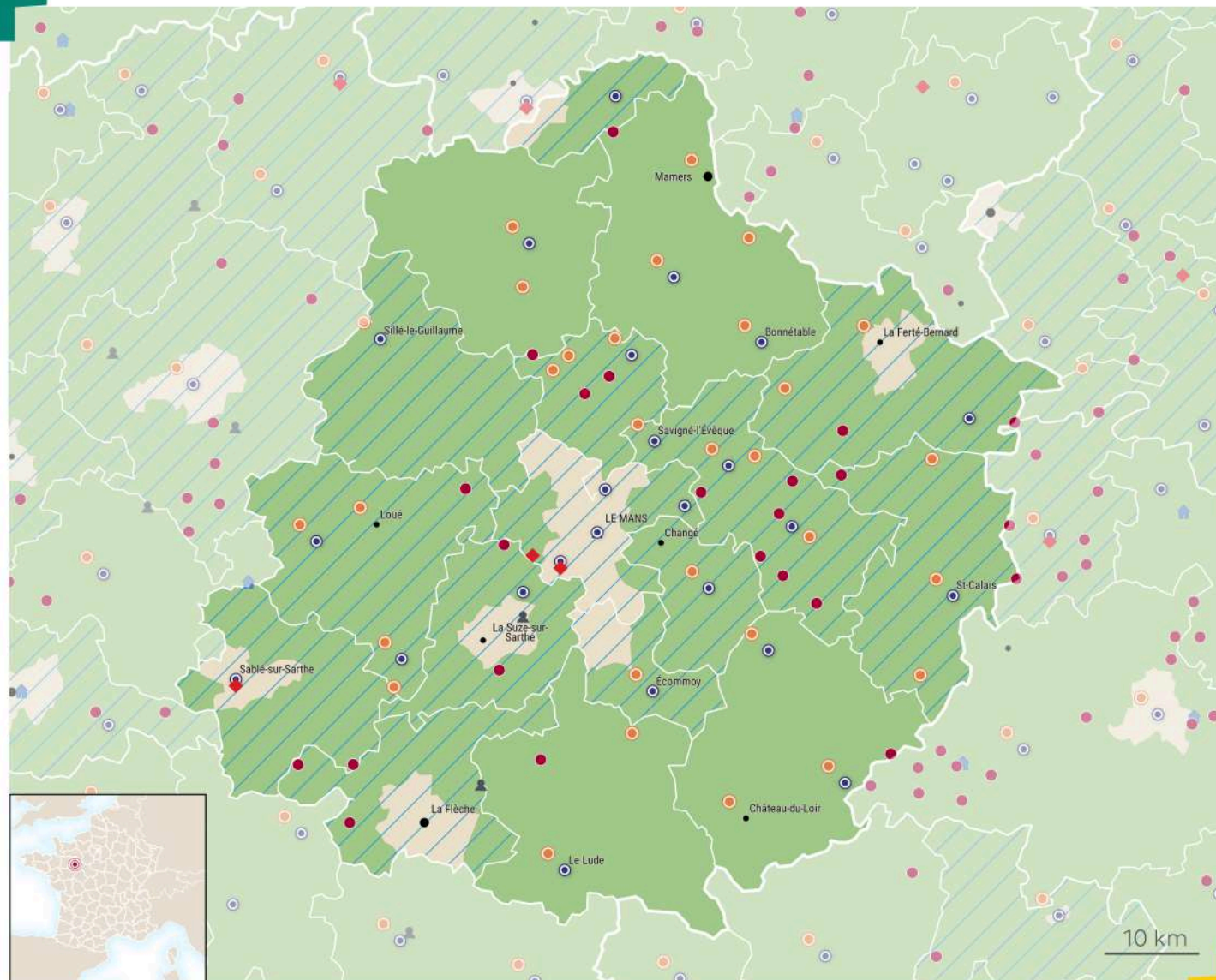



72-Sarthe

Accompagnement ANCT-Communes **10** villes concernées

Challes, Chemiré-le-Gaudin, Cérans-Foulletourte, Fercé-sur-Sarthe, Flée, La Flèche, Loir en Vallée, Louplande, Mayet, Sablé-sur-Sarthe

Accompagnement ANCT - EPCI

CC Haute Sarthe Alpes Mancelles, CC Loir-Lucé-Bercé, CC Maine Saosnois, CC Sud Sarthe, CC de la Champagne Conlinoise et du Pays de Sillé, CC des Vallées de la Braye et de l'Anille, LBN Communauté

France services **24** villes concernées

Allonnes, Ballon-Saint Mars, Bonnétable, Brûlon, Champagné, Coulaines, Fresnay-sur-Sarthe, La Chartre-sur-le-Loir, Le Breil-sur-Mérize, Le Grand-Lucé, Le Lude, Le Mans, Marolles-les-Braults, Montfort-le-Gesnois, Montmirail, Noyen-sur-Sarthe, Parigné-l'Évêque, Sablé-sur-Sarthe, Saint-Calais, Savigné-l'Évêque, Sillé-le-Guillaume, Villeneuve-en-Perseigne, Voivres-lès-le-Mans, Écommoy

Fabrique de territoire **3** villes concernées

Allonnes, Sablé-sur-Sarthe, Saint-Georges-du-Bois

Territoires d'industrie **11** villes concernées

CC Le Gesnois Bilurien, CC Maine Coeur de Sarthe, CC Orée de Bercé - Belinois, CC de la Champagne Conlinoise et du Pays de Sillé, CC des Vallées de la Braye et de l'Anille, CC du Pays Fléchois, CC du Pays de l'Huisne Sarthoise, CC du Sud Est Manceau, CC du Val de Sarthe, CU Le Mans Métropole, LBN Communauté

Village d'avenir **19** villes concernées

Bazouges Cré sur Loir, Coulans-sur-Gée, Crosnières, Cérans-Foulletourte, Dollon, La Chapelle-d'Aligné, La Guierche, Le Breil-sur-Mérize, Le Luart, Mansigné, Neufchâtel-en-Saosnois, Saint-Jean-d'Assé, Saint-Mars-de-Locquenay, Saint-Mars-la-Brière, Souigné-sous-Ballon, Thorigné-sur-Dué, Tresson, Volnay, Étival-lès-le-Mans

Commune accueillant un VTA **2** villes concernées

Mareil-sur-Loir, Roézé-sur-Sarthe

Petites villes de demain **30** villes concernées

Ballon-Saint Mars, Beaumont-sur-Sarthe, Bessé-sur-Braye, Bonnétable, Bouloire, Brûlon, Connéré, Fresnay-sur-Sarthe, La Chartre-sur-le-Loir, La Ferté-Bernard, Le Grand-Lucé, Le Lude, Loué, Malicorne-sur-Sarthe, Mamers, Marolles-les-Braults, Mayet, Montbizot, Montfort-le-Gesnois, Montval-sur-Loir, Noyen-sur-Sarthe, Parigné-l'Évêque, Saint-Calais, Saint-Cosme-en-Vairais, Sainte-Jamme-sur-Sarthe, Savigné-l'Évêque, Sillé-le-Guillaume, Tuffé Val de la Chéronne, Vibraye, Écommoy



Savoie (73)

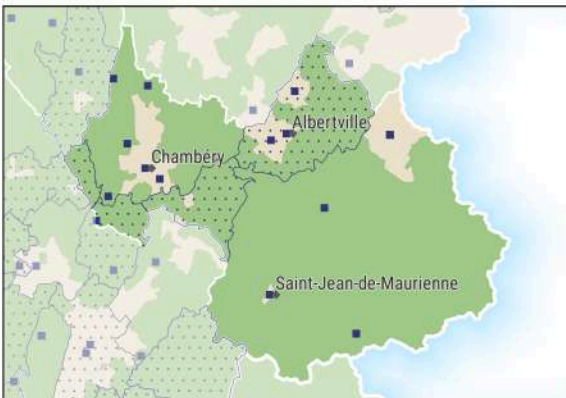

Accompagnement sur mesure - ANCT

- Echelle communale
- ▨ Echelle EPCI

Dispositifs et programmes - ANCT

- Village d'avenir
- Petites villes de demain
- ◆ Fabrique de territoire
- ◆ Manufacture de proximité
- ⊙ France services
- 👤 Commune accueillant au moins 1 VTA
- 🏠 Accompagnement commerces ruraux

Grille de densité - INSEE

- rural
- urbain

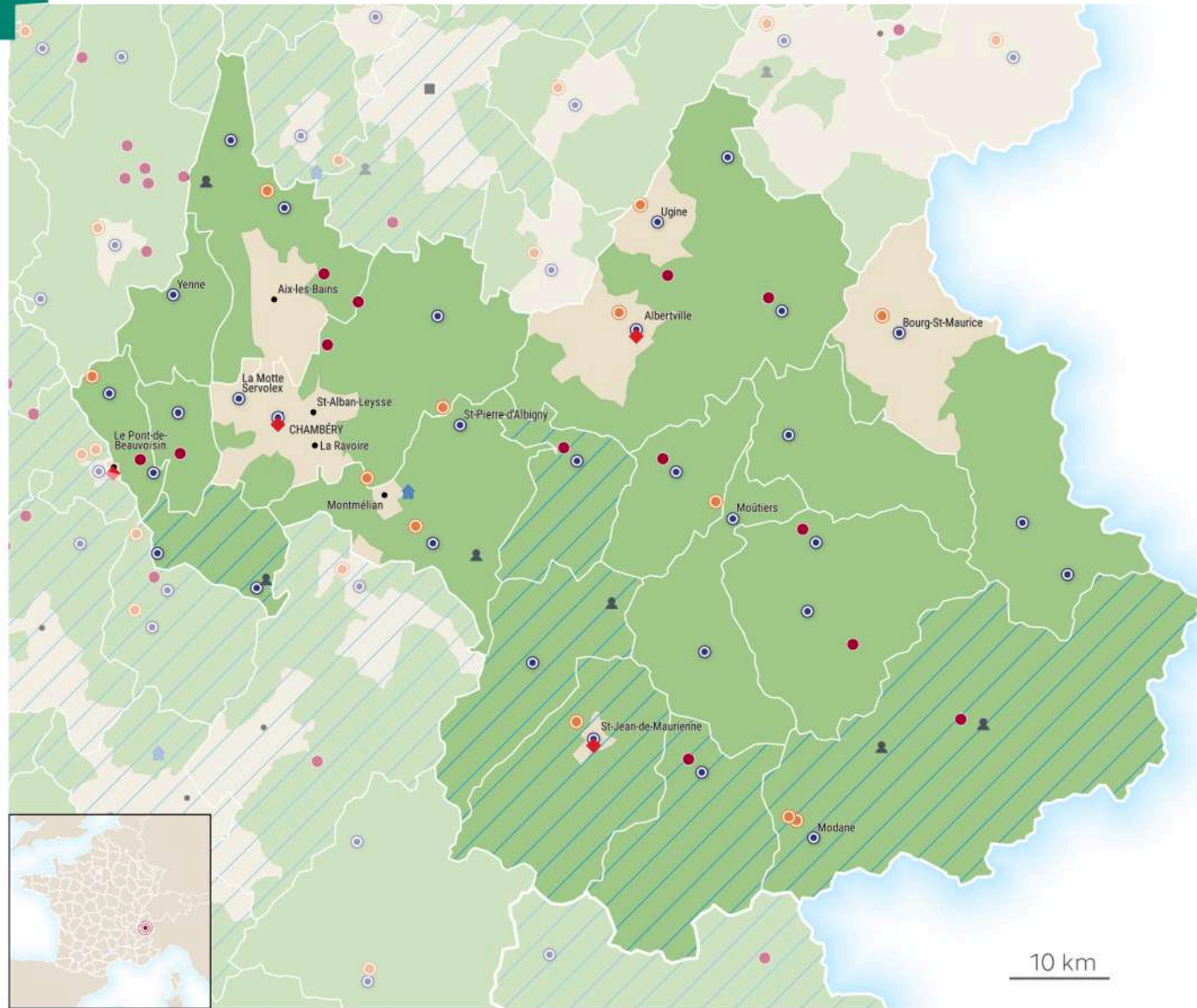



73-Savoie

Accompagnement ANCT-Communes **14** villes concernées

Albertville, Attignat-Oncin, Bourg-Saint-Maurice, Chambéry, Chanaz, Entrelacs, Gilly-sur-Isère, La Ravoire, Le Bourget-du-Lac, Les Échelles, Modane, Moûtiers, Saint-Jean-de-Maurienne, Ugine

Accompagnement ANCT - EPCI **4** villes concernées

CA Arlysère, CC Coeur de Savoie, CC Les Vals du Dauphiné, CC Val Guiers

France services **31** villes concernées

Aime-la-Plagne, Albertville, Beaufort, Bourg-Saint-Maurice, Bozel, Chambéry, Courchevel, Entrelacs, Flumet, La Bridoire, La Léchère, La Motte-Servolex, Le Châtelard, Les Belleville, Les Échelles, Modane, Moûtiers, Novalaise, Ruffieux, Saint-Genix-les-Villages, Saint-Jean-de-Maurienne, Saint-Michel-de-Maurienne, Saint-Pierre-d'Albigny, Saint-Pierre-d'Entremont, Saint-Étienne-de-Cuines, Tignes, Ugine, Val-d'Arc, Val-d'Isère, Valgelon-La Rochette, Yenne

Fabrique de territoire **4** villes concernées

Albertville, Chambéry, Le Pont-de-Beauvoisin, Saint-Jean-de-Maurienne

Territoires d'industrie

CC Coeur de Maurienne Arvan, CC Haute Maurienne Vanoise, CC Maurienne Galibier, CC Porte de Maurienne, CC du Canton de La Chambre

Village d'avenir **14** villes concernées

Beaufort, Bozel, Chanaz, La Bridoire, La Léchère, Les Déserts, Lépin-le-Lac, Montcel, Pralognan-la-Vanoise, Queige, Saint-François-de-Sales, Saint-Michel-de-Maurienne, Val-Cenis, Val-d'Arc

Commune accueillant un VTA **2** villes concernées

Chanaz, Val-Cenis

Petites villes de demain **14** villes concernées

Albertville, Bourg-Saint-Maurice, Entrelacs, Fourneaux, Le Pont-de-Beauvoisin, Les Échelles, Modane, Montmélian, Moûtiers, Saint-Genix-les-Villages, Saint-Jean-de-Maurienne, Saint-Pierre-d'Albigny, Ugine, Valgelon-La Rochette



Haute-Savoie (74)



Accompagnement sur mesure - ANCT

- Echelle communale
- ▨ Echelle EPCI

Dispositifs et programmes - ANCT

- Village d'avenir
- Petites villes de demain
- ◆ Fabrique de territoire
- ◆ Manufacture de proximité
- ⊙ France services
- 👤 Commune accueillant au moins 1 VTA
- 🏠 Accompagnement commerces ruraux

Territoire d'industrie

Grille de densité - INSEE

- rural
- urbain

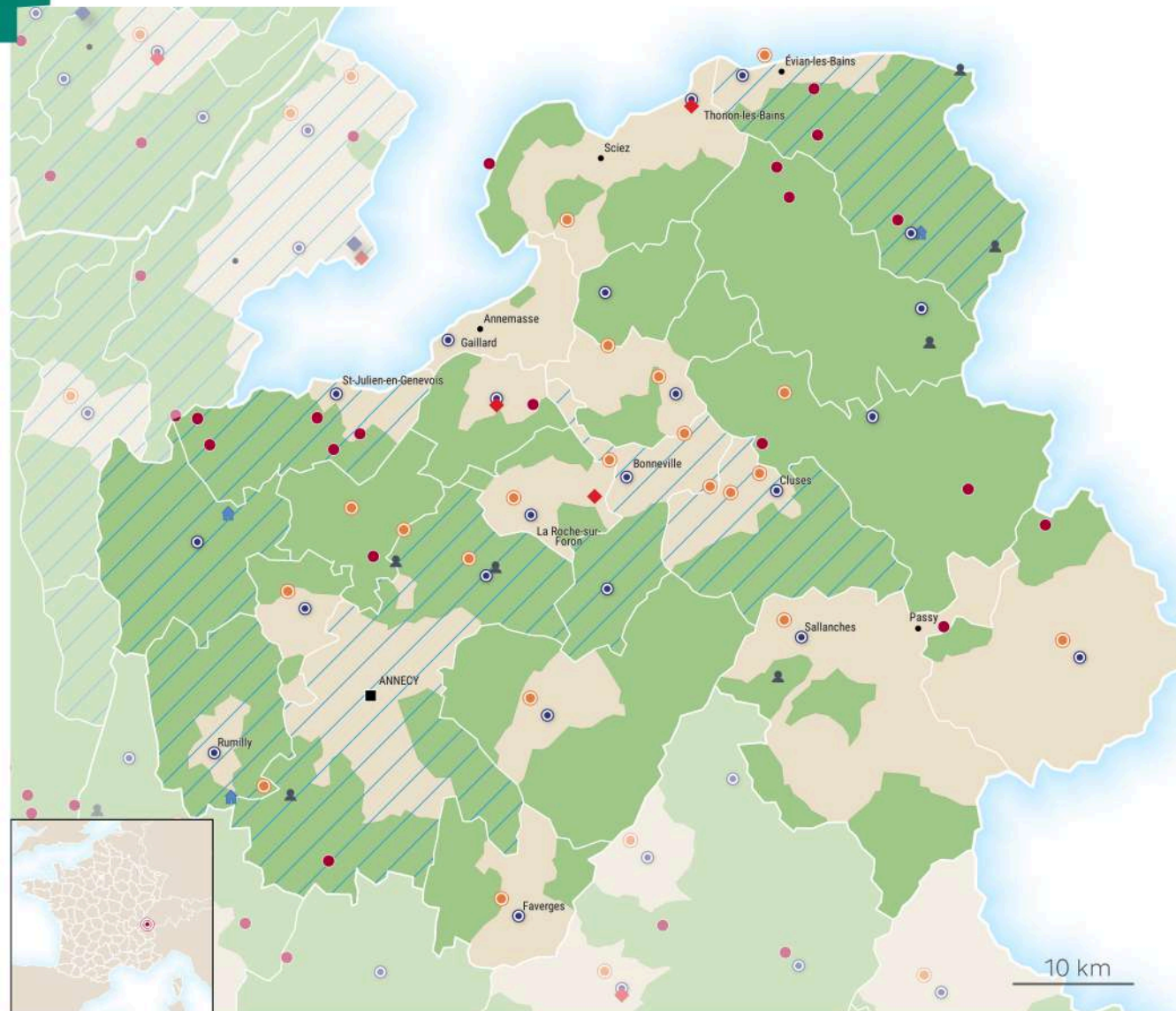



74-Haute-Savoie

Accompagnement ANCT-Communes **7 villes concernées**

Annemasse, Faverges-Seythenex, Frangy, Megève, Mont-Saxonnex, Neydens, Taninges

Accompagnement ANCT - EPCI

CC Pays d'Evian Vallée d'Abondance, CC de la Vallée Verte, CC des Montagnes du Giffre, CC du Haut-Chablais

France services **22 villes concernées**

Abondance, Bonneville, Boège, Chamonix-Mont-Blanc, Cluses, Faverges-Seythenex, Fillière, Frangy, Gaillard, Glières-Val-de-Borne, La Balme-de-Sillingy, La Roche-sur-Foron, Montriond, Publier, Reignier-Ésery, Rumilly, Saint-Jeoire, Saint-Julien-en-Genevois, Sallanches, Thonon-les-Bains, Thônes, Verchaix

Fabrique de territoire **3 villes concernées**

Reignier-Ésery, Saint-Pierre-en-Faucigny, Thonon-les-Bains

Territoires d'industrie

CA du Grand Annecy, CC Cluses-Arve et Montagnes, CC Faucigny-Glières, CC Pays d'Evian Vallée d'Abondance, CC Rumilly Terre de Savoie, CC du Genevois

Village d'avenir **19 villes concernées**

Abondance, Allèves, Beaumont, Chens-sur-Léman, Chevenoz, Chevrier, Châtillon-sur-Cluses, Dingy-en-Vuache, Feigères, La Baume, La Vernaz, Présilly, Saint-Paul-en-Chablais, Scientrier, Servoz, Sixt-Fer-à-Cheval, Vallorcine, Villy-le-Pelloux, Vulbens

Petites villes de demain **20 villes concernées**

Alby-sur-Chéran, Bonneville, Bons-en-Chablais, Chamonix-Mont-Blanc, Cluses, Cruseilles, Faverges-Seythenex, Fillière, Groisy, La Balme-de-Sillingy, La Roche-sur-Foron, Marignier, Marnaz, Saint-Jeoire, Sallanches, Scionzier, Taninges, Thônes, Viuz-en-Sallaz, Évian-les-Bains



Paris (75)



Dispositifs et programmes - ANCT

- ◆ Fabrique de territoire
- ◆ Manufacture de proximité
- France services
- ▨ Territoire d'industrie

Grille de densité - INSEE

■ urbain

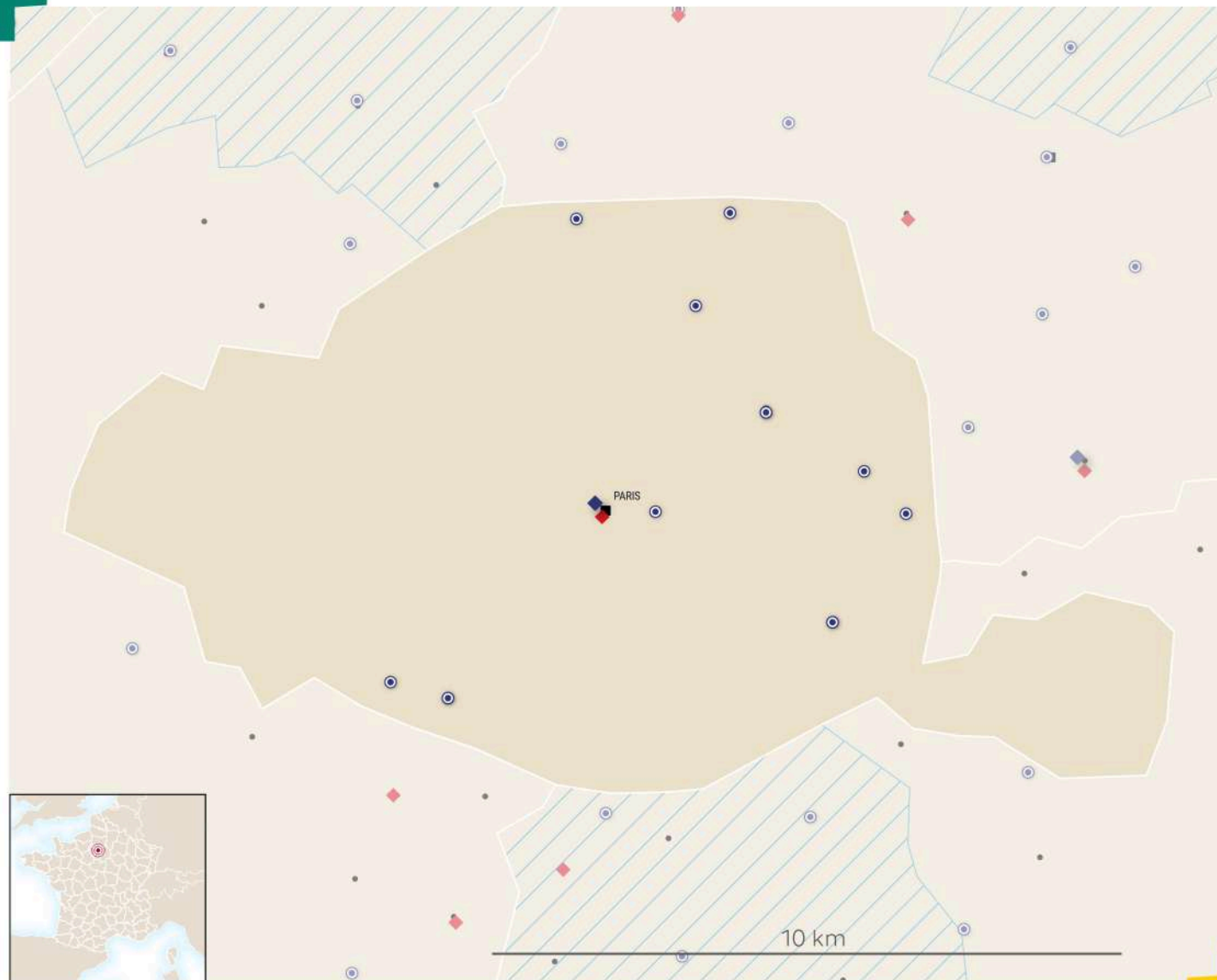



75-PARIS

Fabrique de territoire

1 villes concernées

Paris

Manufacture de proximité

1 villes concernées

Paris



Seine-Maritime (76)

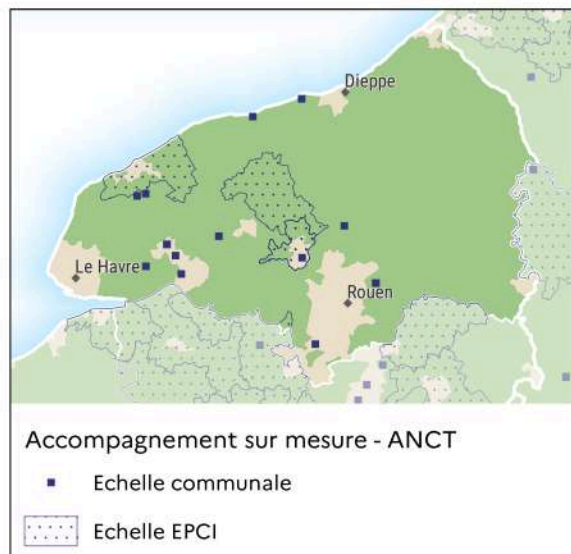

Dispositifs et programmes - ANCT

- Village d'avenir
- Petites villes de demain
- ◆ Fabrique de territoire
- ◆ Manufacture de proximité
- ⊙ France services
- 👤 Commune accueillant au moins 1 VTA
- 🏠 Accompagnement commerces ruraux

Grille de densité - INSEE

- rural
- urbain

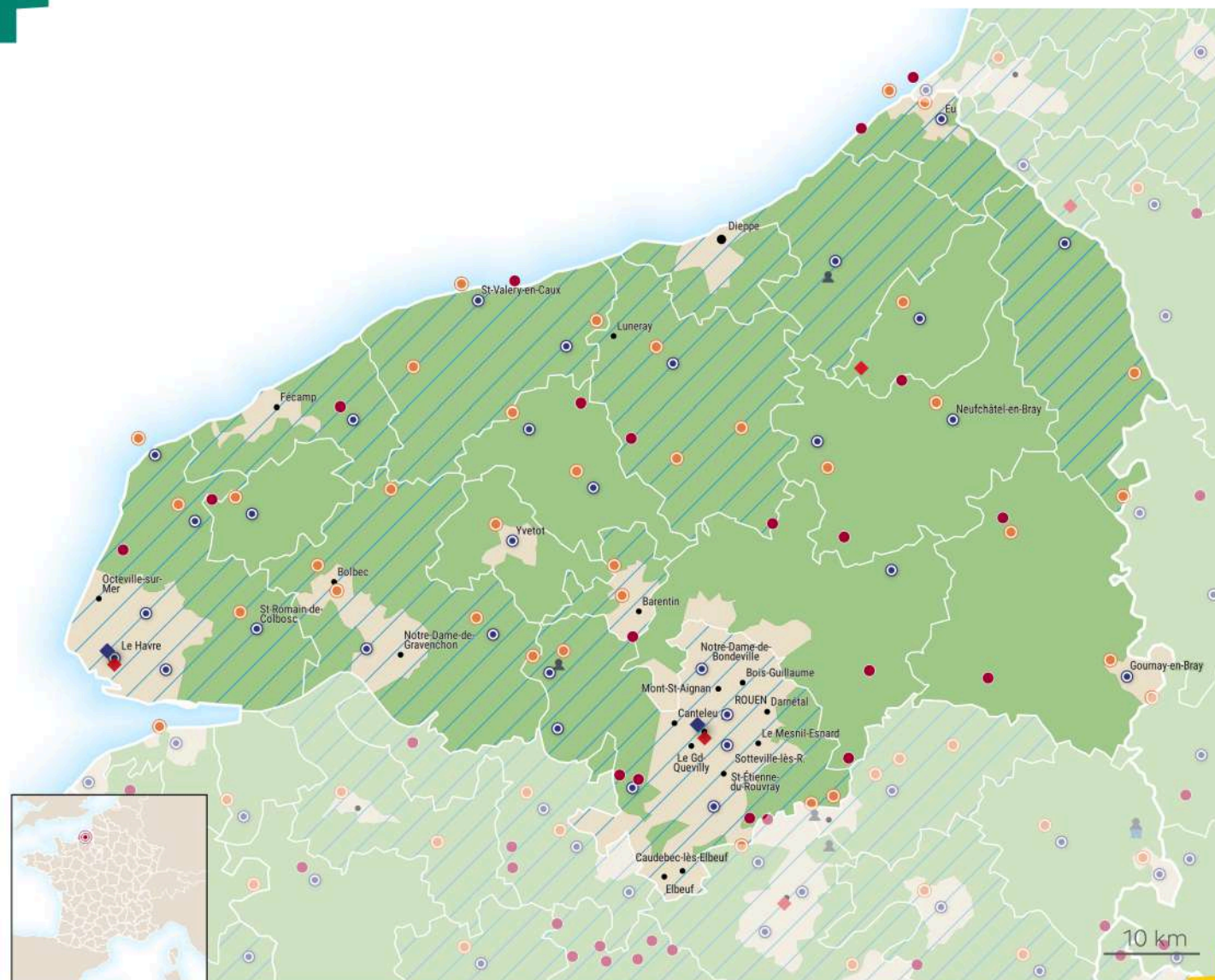



76-Seine-Maritime

Accompagnement ANCT-Communes 12 villes concernées

Allouville-Bellefosse, Auberville-la-Renault, Barentin, Bolbec, Grand-Couronne, Gruchet-le-Valasse, Grugny, La Remuée, Mentheville, Préaux, Sainte-Marguerite-sur-Mer, Veules-les-Roses

Accompagnement ANCT - EPCI

CA Fécamp Caux Littoral Agglomération, CC Caux - Austreberthe, CC Plateau de Caux

France services 32 villes concernées

Bacqueville-en-Caux, Bellencombre, Blangy-sur-Bresle, Buchy, Criquetot-l'Esneval, Doudeville, Envermeu, Eu, Fontaine-le-Dun, Goderville, Gonfreville-l'Orcher, Gournay-en-Bray, Jumièges, Le Havre, Le Trait, Lillebonne, Londinières, Montivilliers, Neufchâtel-en-Bray, Notre-Dame-de-Bondeville, Oissel, Rives-en-Seine, Rouen, Sahurs, Saint-Romain-de-Colbosc, Saint-Valery-en-Caux, Sotteville-lès-Rouen, Terres-de-Caux, Valmont, Yerville, Yvetot, Étretat

Fabrique de territoire 3 villes concernées

Le Havre, Le Petit-Quevilly, Osmoy-Saint-Valery

Manufacture de proximité 2 villes concernées

Le Havre, Le Petit-Quevilly

Territoires d'industrie

CA Caux Seine Agglo, CA Fécamp Caux Littoral Agglomération, CA de la Région Dieppoise, CC Caux - Austreberthe, CC Falaises du Talou, CC Terroir de Caux, CC de la Côte d'Albâtre, CC des Villes Soeurs, CC interrégionale Aumale - Blangy-sur-Bresle, Le Havre Seine Métropole, Métropole Rouen Normandie

Village d'avenir 11 villes concernées

Bosc-le-Hard, Criel-sur-Mer, Hautot-sur-Seine, La Feuillie, Mannevillette, Mesnières-en-Bray, Rocquemont, Roumare, Ry, Sahurs, Saint-Laurent-en-Caux, Serqueux, Val-de-Saône, Valmont, Veules-les-Roses, Écrainville

Commune accueillant un VTA 16 villes concernées

Saint-Nicolas-d'Aliermont

Petites villes de demain 29 villes concernées

Aumale, Bacqueville-en-Caux, Barentin, Bolbec, Cany-Barville, Criquetot-l'Esneval, Doudeville, Duclair, Eu, Forges-les-Eaux, Goderville, Gournay-en-Bray, Gruchet-le-Valasse, Le Trait, Le Tréport, Londinières, Luneray, Neufchâtel-en-Bray, Pavilly, Rives-en-Seine, Saint-Romain-de-Colbosc, Saint-Saëns, Saint-Valery-en-Caux, Terres-de-Caux, Tôtes, Val-de-Scie, Yerville, Yvetot, Étretat



Seine-et-Marne (77)

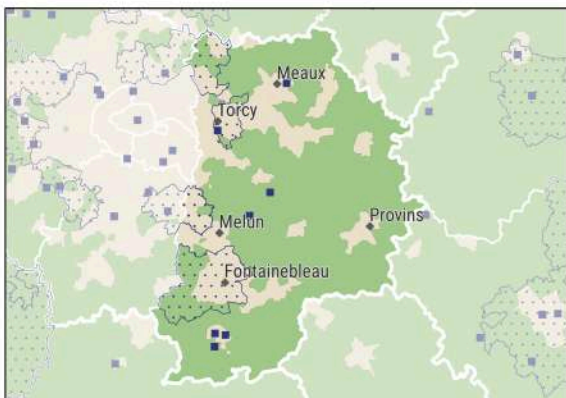

Accompagnement sur mesure - ANCT

- Echelle communale
- Echelle EPCI

Dispositifs et programmes - ANCT

- Village d'avenir
- Petites villes de demain
- ◆ Fabrique de territoire
- ◆ Manufacture de proximité
- ⊙ France services
- 🏠 Accompagnement commerces ruraux
- ▨ Territoire d'industrie

Grille de densité - INSEE

- rural
- urbain

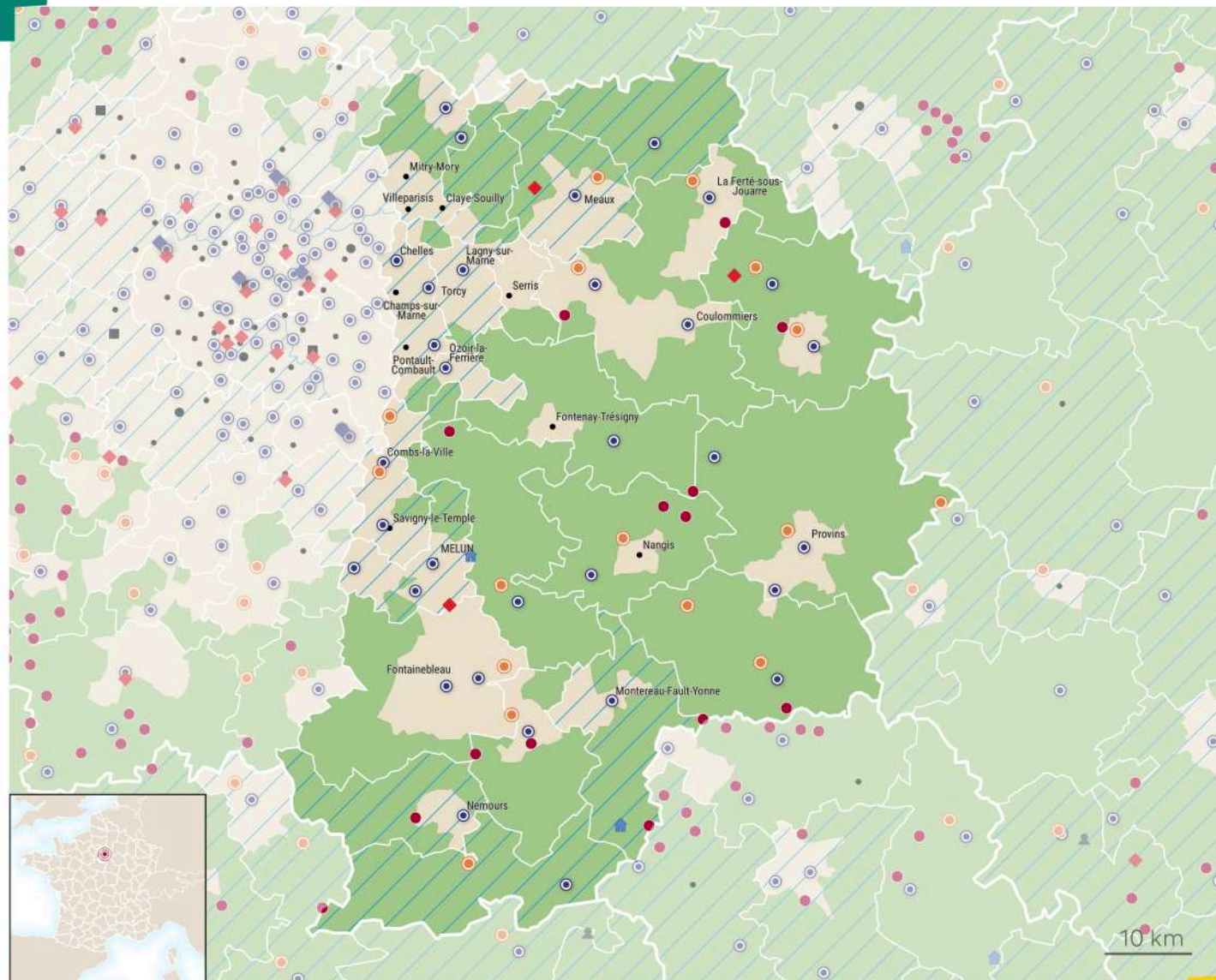



77-Seine-et-Marne

Accompagnement ANCT-Communes **6** villes concernées

Champeaux, Collégien, Courtomer, Faÿ-lès-Nemours, Nemours, Trilport

Accompagnement ANCT - EPCI

CA Marne et Gondoire, CA du Pays de Fontainebleau

France services **32** villes concernées

Avon, Bray-sur-Seine, Chelles, Combs-la-Ville, Coulommiers, Crécy-la-Chapelle, Dammarie-les-Lys, Dammartin-en-Goële, Fontainebleau, Fontenailles, Jouy-le-Châtel, Juilly, La Ferté-Gaucher, La Ferté-sous-Jouarre, Lagny-sur-Marne, Le Châtelet-en-Brie, Longueville, Mary-sur-Marne, Meaux, Melun, Montereau-Fault-Yonne, Moret-Loing-et-Orvanne, Nemours, Ozoir-la-Ferrière, Provins, Rebais, Roissy-en-Brie, Rozay-en-Brie, Saint-Fargeau-Ponthierry, Savigny-le-Temple, Torcy, Égreville

Fabrique de territoire **3** villes concernées

Chauconin-Neufmontiers, Doue, Livry-sur-Seine

Territoires d'industrie

CA Grand Paris Sud Seine Essonne Sénart, CA Marne et Gondoire, CA Melun Val de Seine, CA Paris - Vallée de la Marne, CA Roissy Pays de France, CA du Pays de Meaux, CC Gâtinais Val de Loing, CC Les Portes Briardes Entre Villes et Forêts, CC Pays de Montereau, CC Pays de Nemours, CC Plaines et Monts de France, CC du Pays de l'Ourcq, CC l'Orée de la Brie

Village d'avenir **11** villes concernées

Beaumont-du-Gâtinais, Châteaubleau, Coubert, Dammartin-sur-Tigeaux, Jouy-sur-Morin, La Croix-en-Brie, La Genevraye, Ormesson, Saint-Cyr-sur-Morin, Saint-Just-en-Brie, Villecerf

Petites villes de demain **15** villes concernées

Bray-sur-Seine, Brie-Comte-Robert, Champagne-sur-Seine, Crécy-la-Chapelle, Donnemarie-Dontilly, La Ferté-Gaucher, La Ferté-sous-Jouarre, Le Châtelet-en-Brie, Moissy-Cramayel, Moret-Loing-et-Orvanne, Nangis, Provins, Rebais, Souppes-sur-Loing, Trilport



Yvelines (78)

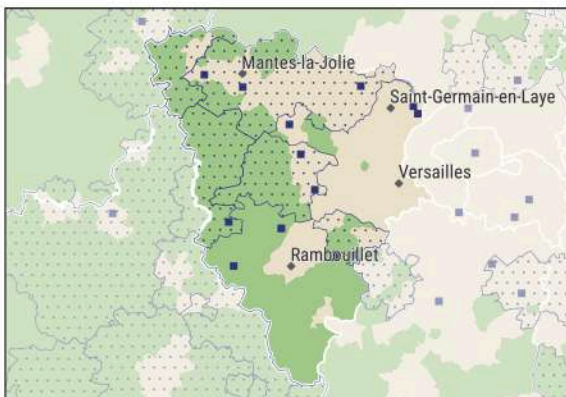

Accompagnement sur mesure - ANCT

- Echelle communale
- ▨ Echelle EPCI

Dispositifs et programmes - ANCT

- Village d'avenir
- Petites villes de demain
- ◆ Fabrique de territoire
- ◆ Manufacture de proximité
- ⊙ France services
- ▨ Territoire d'industrie

Grille de densité - INSEE

- rural
- urbain

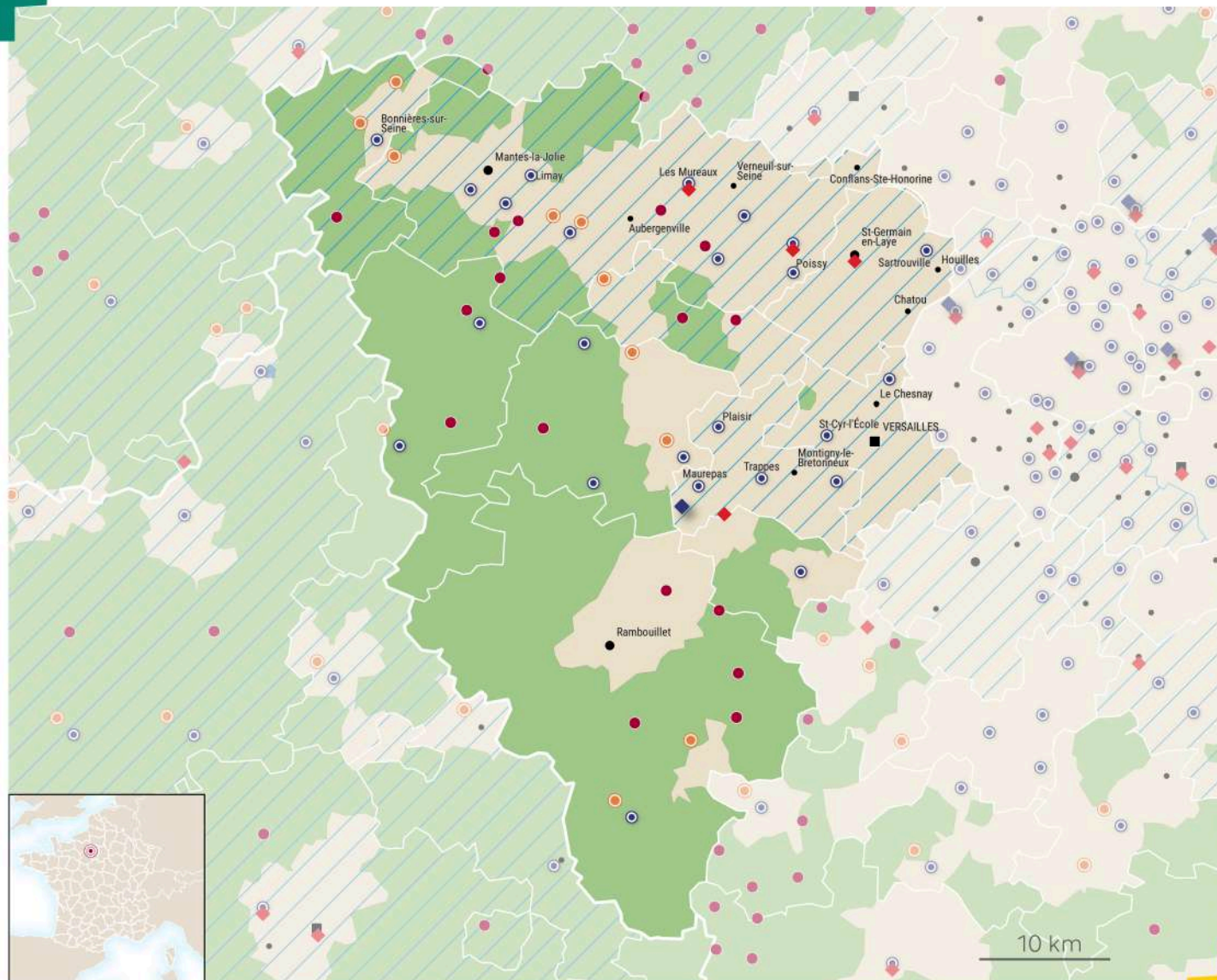



78-Yvelines

Accompagnement ANCT-Communes **12** villes concernées

Beynes, Cernay-la-Ville, Choisel, Condé-sur-Vesgre, Hermeray, Houilles, Jouars-Pontchartrain, Les Bréviaires, Mantes-la-Ville, Maule, Rosny-sur-Seine, Sartrouville

Accompagnement ANCT - EPCI

CC Coeur d'Yvelines, CC Les Portes de l'Ile de France, CC de la Haute Vallée de Chevreuse, CC du Pays Houdanais (CCPH)

France services **24** villes concernées

Ablis, Bonnières-sur-Seine, Buchelay, Carrières-sous-Poissy, Chevreuse, Guyancourt, Houdan, Jouars-Pontchartrain, La Celle-Saint-Cloud, Les Mureaux, Limay, Mantes-la-Ville, Maurepas, Montfort-l'Amaury, Morainvilliers, Mézières-sur-Seine, Plaisir, Poissy, Saint-Cyr-l'École, Sartrouville, Septeuil, Thoiry, Trappes, Vernouillet

Fabrique de territoire **4** villes concernées

Carrières-sous-Poissy, La Verrière, Les Mureaux, Saint-Germain-en-Laye

Manufacture de proximité **1** ville concernée

Coignières

Territoires d'industrie

CA Saint Germain Boucles de Seine, CA Versailles Grand Parc (CAVGP), CA de Cergy-Pontoise, CA de Saint Quentin en Yvelines, CC Gally Mauldre, CC Les Portes de l'Ile de France, CU Grand Paris Seine et Oise

Village d'avenir **16** villes concernées

Arnouville-lès-Mantes, Auffargis, Bazainville, Bouafle, Breuil-Bois-Robert, Bréval, Bullion, Cernay-la-Ville, Crespières, Feucherolles, Guerville, La Queue-les-Yvelines, Morainvilliers, Rochefort-en-Yvelines, Septeuil, Sonchamp

Petites villes de demain **11** villes concernées

Ablis, Beynes, Bonnières-sur-Seine, Freneuse, Houdan, Jouars-Pontchartrain, Maule, Mézières-sur-Seine, Rosny-sur-Seine, Saint-Arnoult-en-Yvelines, Épône



Deux-Sèvres (79)

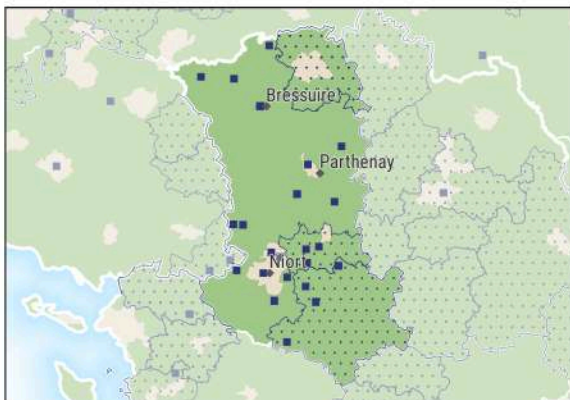

Accompagnement sur mesure - ANCT

- Echelle communale
- ▨ Echelle EPCI

Dispositifs et programmes - ANCT

- Village d'avenir
- Petites villes de demain
- ◆ Fabrique de territoire
- ◆ Manufacture de proximité
- ⊙ France services
- 👤 Commune accueillant au moins 1 VTA
- 🏠 Accompagnement commerces ruraux

Territoire d'industrie

Grille de densité - INSEE

- rural
- urbain

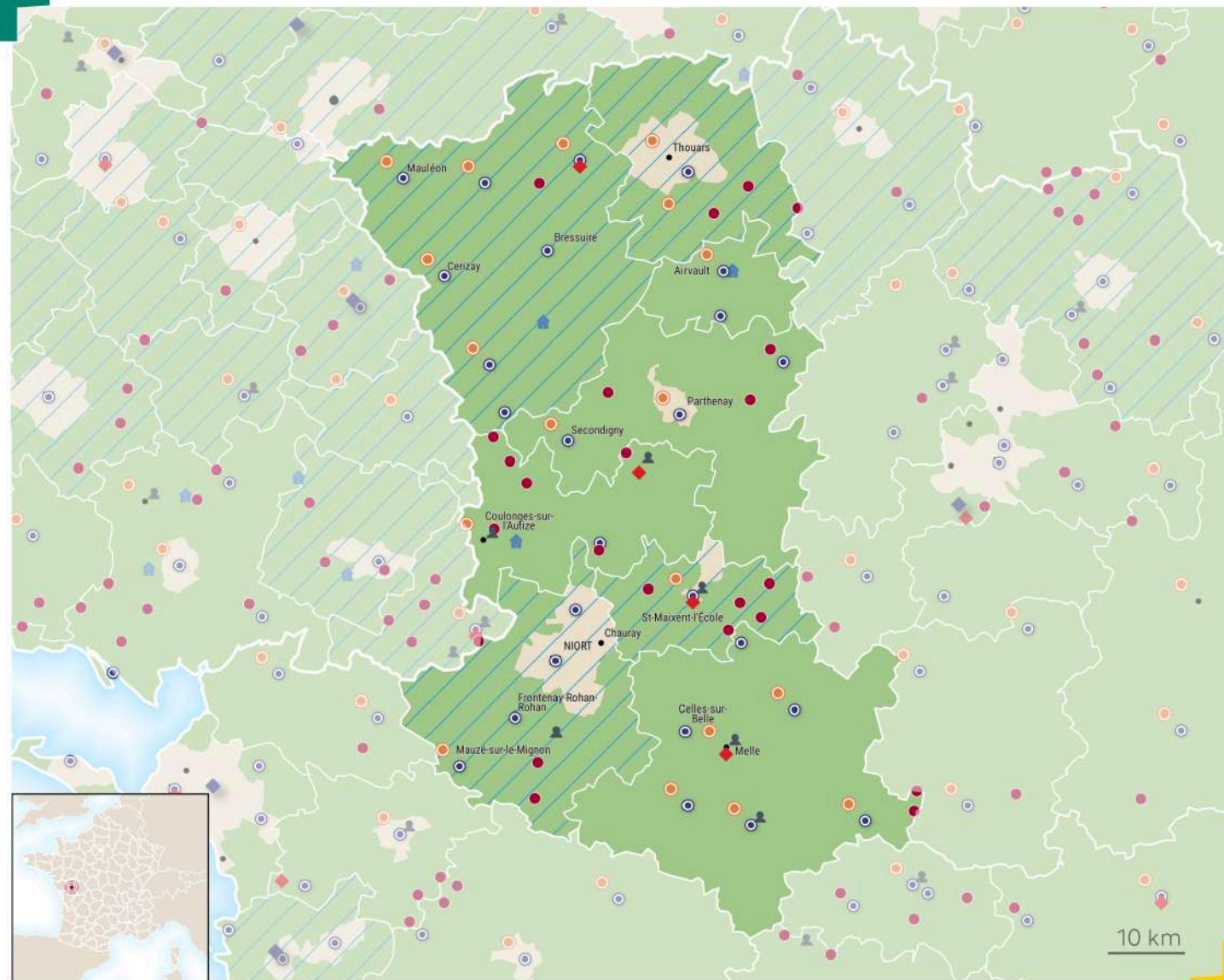



79-Deux-Sèvres

Accompagnement ANCT-Communes **23** villes concernées

Aigondigné, Ardin, Aubigny, Azay-le-Brûlé, Bressuire, Celles-sur-Belle, Chizé, Châtillon-sur-Thouet, Coulon, Coulonges-sur-l'Autize, Fors, Genneton, La Mothe-Saint-Héray, Mauléon, Niort, Nueil-les-Aubiers, Saint-Gelais, Saint-Maixent-l'École, Saint-Pardoux-Soutiers, Sainte-Néomaye, Vausseroux, Vouillé, Échiré

Accompagnement ANCT - EPCI

CC Haut Val de Sèvre, CC Mellois en Poitou, CC du Thouarsais

France services **25** villes concernées

Airvault, Argentonay, Bressuire, Brioux-sur-Boutonne, Celles-sur-Belle, Cerizay, Champdeniers, Chef-Boutonne, Frontenay-Rohan-Rohan, L'Absie, La Mothe-Saint-Héray, Lezay, Mauléon, Mauzé-sur-le-Mignon, Moncoutant-sur-Sèvre, Niort, Nueil-les-Aubiers, Parthenay, Saint-Jean-de-Thouars, Saint-Loup-Lamairé, Saint-Maixent-l'École, Sauzé-Vaussais, Secondigny, Thénezay, Échiré

Fabrique de territoire **4** villes concernées

Argentonay, Melle, Saint-Maixent-l'École, Saint-Pardoux-Soutiers

Territoires d'industrie

CA du Bocage Bressuirais, CA du Niortais, CC Haut Val de Sèvre, CC du Thouarsais

Village d'avenir **20** villes concernées

Ardin, Azay-le-Brûlé, Beauvoir-sur-Niort, Beugnon-Thireuil, Bougon, Coulon, Fenioux, La Ferrière-en-Parthenay, La Mothe-Saint-Héray, Pamproux, Plaine-d'Argenson, Plaine-et-Vallées, Saint-Aubin-du-Plain, Saint-Aubin-le-Cloud, Saint-Christophe-sur-Roc, Saint-Généroux, Saint-Pardoux-Soutiers, Salles, Scillé, Thénezay

Commune accueillant un VTA **1** ville concernée

Saint-Pardoux-Soutiers

Petites villes de demain **18** villes concernées

Airvault, Argentonay, Brioux-sur-Boutonne, Cerizay, Chef-Boutonne, Coulonges-sur-l'Autize, Lezay, Mauléon, Mauzé-sur-le-Mignon, Melle, Moncoutant-sur-Sèvre, Nueil-les-Aubiers, Parthenay, Saint-Maixent-l'École, Saint-Varent, Sauzé-Vaussais, Secondigny, Thouars



Somme (80)

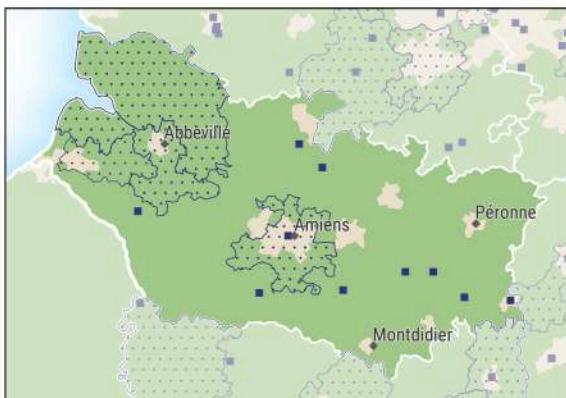

Accompagnement sur mesure - ANCT

- Echelle communale
- Echelle EPCI

Dispositifs et programmes - ANCT

- Village d'avenir
- Petites villes de demain
- ◆ Fabrique de territoire
- ◆ Manufacture de proximité
- ⊙ France services
- 👤 Commune accueillant au moins 1 VTA
- 🏠 Accompagnement commerces ruraux

Grille de densité - INSEE

- rural
- urbain

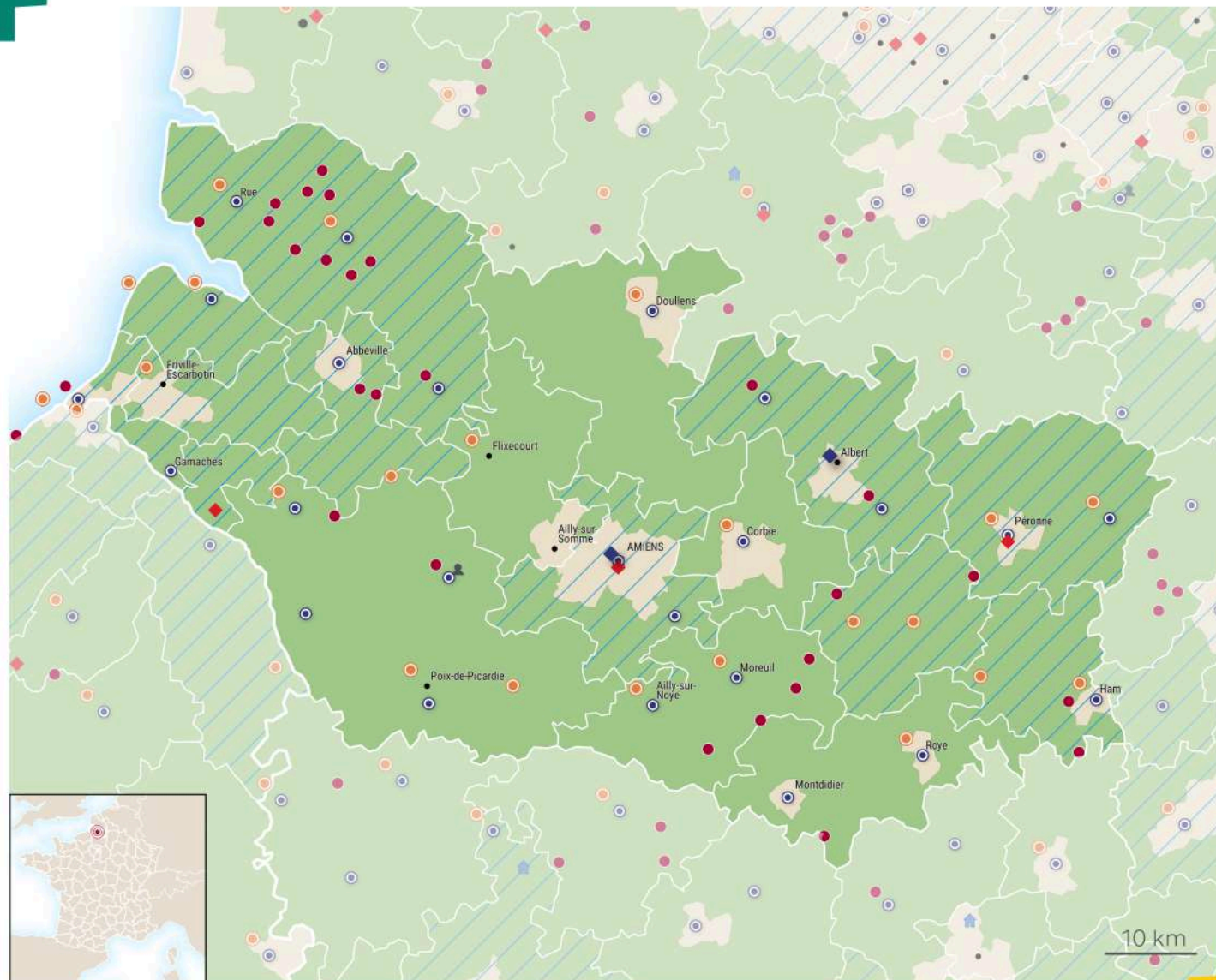



80-Somme

Accompagnement ANCT-Communes **9** villes concernées

Amiens, Beauval, Chaulnes, Ham, Moreuil, Nesle, Oisemont, Puchevillers, Rosières-en-Santerre

Accompagnement ANCT - EPCI

CA Amiens Métropole, CA de la Baie de Somme, CC du Vimeu

France services **24** villes concernées

Abbeville, Acheux-en-Amiénois, Ailly-le-Haut-Clocher, Ailly-sur-Noye, Amiens, Beaucamps-le-Vieux, Boves, Bray-sur-Somme, Corbie, Crécy-en-Ponthieu, Doullens, Gamaches, Ham, Mers-les-Bains, Molliens-Dreuil, Montdidier, Moreuil, Oisemont, Poix-de-Picardie, Péronne, Roisel, Roye, Rue, Saint-Valery-sur-Somme

Fabrique de territoire **3** villes concernées

Amiens, Bouillancourt-en-Séry, Péronne

Manufacture de proximité **2** villes concernées

Albert, Amiens

Territoires d'industrie

CA Amiens Métropole, CA de la Baie de Somme, CC Ponthieu-Marquenterre, CC Terre de Picardie, CC de la Haute Somme (Combles - Péronne - Roisel), CC du Pays du Coquelicot, CC du Vimeu

Village d'avenir **26** villes concernées

Acheux-en-Amiénois, Ailly-le-Haut-Clocher, Bernay-en-Ponthieu, Bray-sur-Somme, Canchy, Domvast, Eaucourt-sur-Somme, Eppeville, Forest-Montiers, Forest-l'Abbaye, Grivesnes, Hangest-en-Santerre, Harbonnières, Le Crotoy, Le Quesnel, Machiel, Machy, Mers-les-Bains, Molliens-Dreuil, Nouvion, Pont-Remy, Rollot, Trois-Rivières, Vergies, Villers-Carbonnel, Vironchaux

Commune accueillant un VTA **1** ville concernée

Molliens-Dreuil

Petites villes de demain **21** villes concernées

Ailly-sur-Noye, Airaines, Cayeux-sur-Mer, Chaulnes, Conty, Corbie, Crécy-en-Ponthieu, Doullens, Flixecourt, Friville-Escarbotin, Ham, Moreuil, Nesle, Oisemont, Poix-de-Picardie, Péronne, Roisel, Rosières-en-Santerre, Roye, Rue, Saint-Valery-sur-Somme



Tarn (81)



Accompagnement sur mesure - ANCT

- Echelle communale
- ▨ Echelle EPCI

Dispositifs et programmes - ANCT

- Village d'avenir
- Petites villes de demain
- ◆ Fabrique de territoire
- ◆ Manufacture de proximité
- ⊙ France services
- 👤 Commune accueillant au moins 1 VTA
- 🏠 Accompagnement commerces ruraux

Grille de densité - INSEE

- rural
- urbain

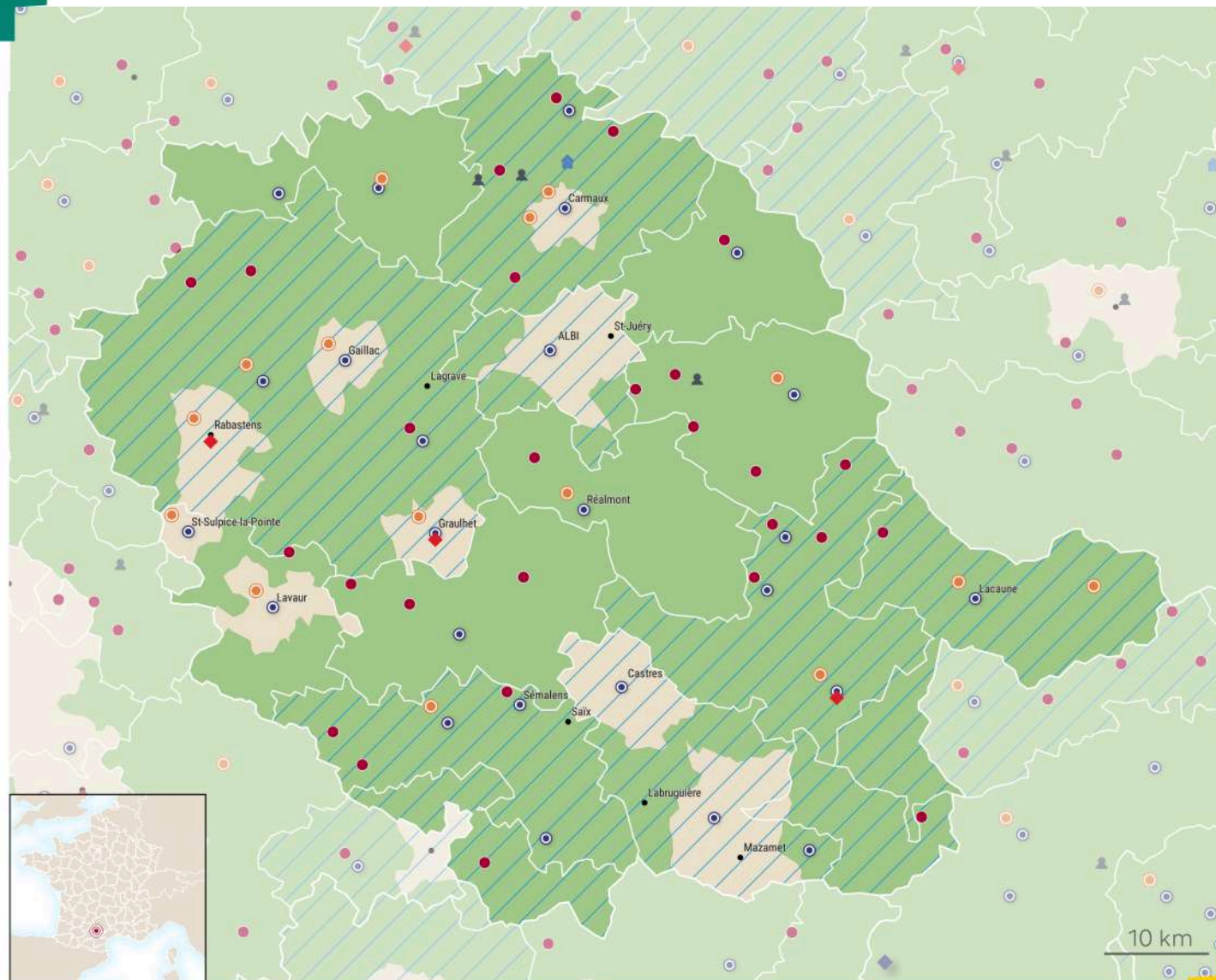



81-Tarn

Accompagnement ANCT-Communes **8** villes concernées

Albi, Bournazel, Castres, Cordes-sur-Ciel, Les Cabannes, Réalmont, Saint-Juéry, Saint-Michel-de-Vax

Accompagnement ANCT - EPCI

CA Gaillac-Graulhet, CA de l'Albigeois (C2A), CC Thoré Montagne Noire, CC Val 81

France services **25** villes concernées

Alban, Albi, Aussillon, Brassac, Cadalen, Carmaux, Castres, Dourgne, Gaillac, Graulhet, Lacaune, Lavaur, Les Cabannes, Lisle-sur-Tarn, Mirandol-Bournounac, Puylaurens, Réalmont, Saint-Amans-Soult, Saint-Pierre-de-Trivisy, Saint-Sulpice-la-Pointe, Serviès, Sémalens, Vabre, Valence-d'Albigeois, Vaour

Fabrique de territoire **3** villes concernées

Brassac, Graulhet, Rabastens

Territoires d'industrie

CA Gaillac-Graulhet, CA de Castres Mazamet, CA de l'Albigeois (C2A), CC Carmausin-Ségala, CC Sidobre Vals et Plateaux, CC Thoré Montagne Noire, CC du Sor et de l'Agout

Village d'avenir **28** villes concernées

Aguts, Ambres, Cadalen, Cagnac-les-Mines, Castelnaud-de-Montmiral, Cuq-Toulza, Damiatte, Fiac, Labastide-Rouairoux, Lacaze, Larroque, Lautrec, Le Masnau-Massuguiès, Lombers, Mirandol-Bournounac, Monestiés, Mouzieys-Teulet, Pampelonne, Puycelsi, Rayssac, Saint-Pierre-de-Trivisy, Sorèze, Sémalens, Teillet, Vabre, Valence-d'Albigeois, Viane, Villefranche-d'Albigeois

Petites villes de demain **15** villes concernées

Alban, Blaye-les-Mines, Brassac, Carmaux, Cordes-sur-Ciel, Gaillac, Graulhet, Lacaune, Lavaur, Lisle-sur-Tarn, Murat-sur-Vèbre, Puylaurens, Rabastens, Réalmont, Saint-Sulpice-la-Pointe



Tarn-et-Garonne (82)

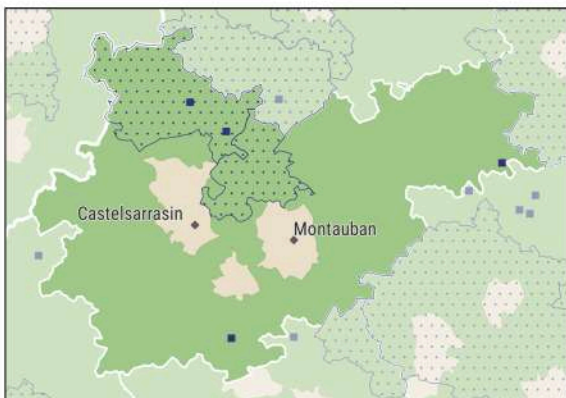

Accompagnement sur mesure - ANCT

- Echelle communale
- Echelle EPCI

Dispositifs et programmes - ANCT

- Village d'avenir
- Petites villes de demain
- ◆ Fabrique de territoire
- ◆ Manufacture de proximité
- ⊙ France services
- 👤 Commune accueillant au moins 1 VTA
- 🏠 Accompagnement commerces ruraux

Grille de densité - INSEE

- rural
- urbain

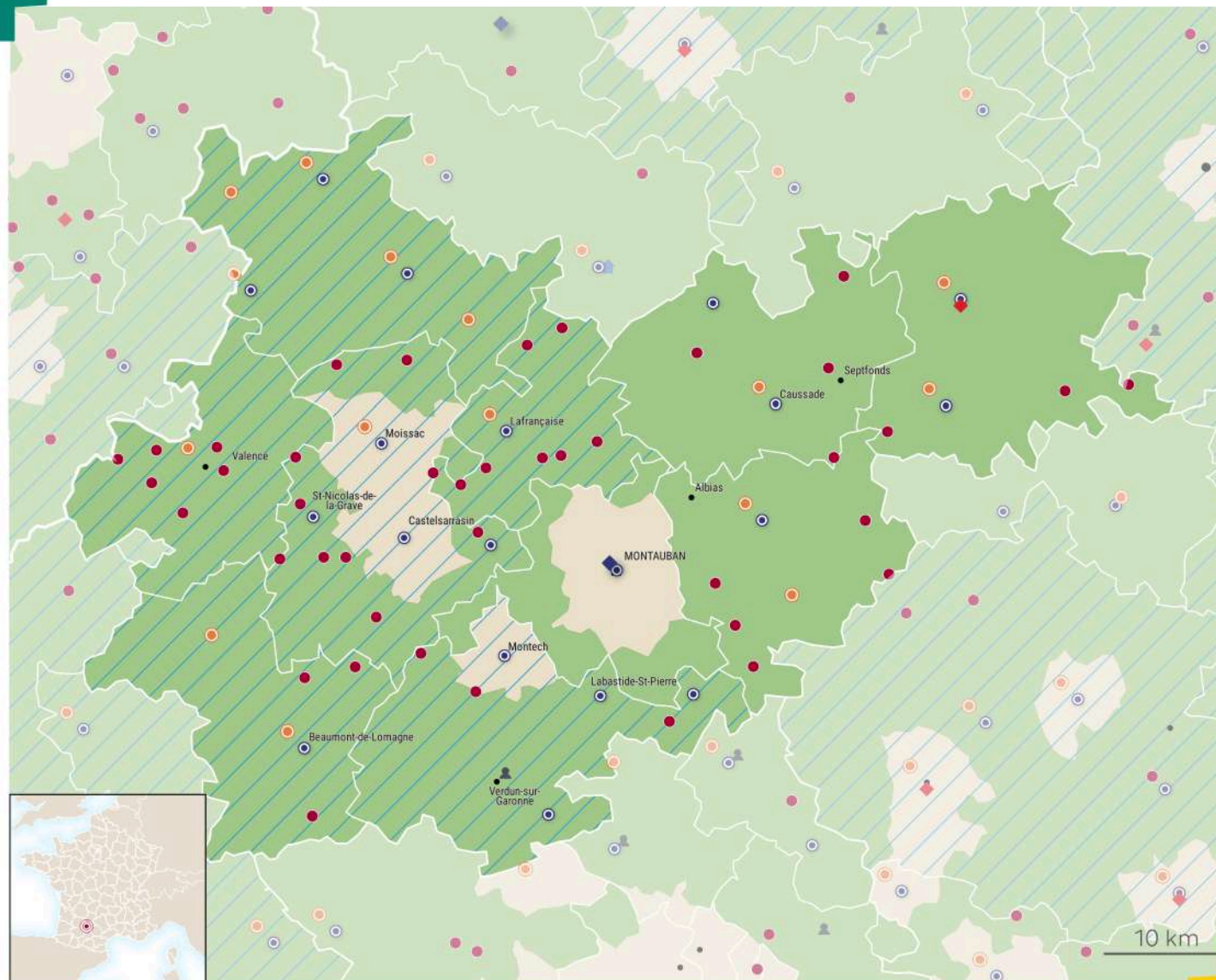



82-Tarn-et-Garonne

Accompagnement ANCT-Communes **3** villes concernées

Lauzerte, Varen, Verdun-sur-Garonne

Accompagnement ANCT - EPCI

CC du Pays de Lafrançaise, CC du Pays de Serres en Quercy

France services **19** villes concernées

Beaumont-de-Lomagne, Bourg-de-Visa, Castelsarrasin, Caussade, Caylus, Grisolles, La Ville-Dieu-du-Temple, Labastide-Saint-Pierre, Lafrançaise, Lauzerte, Moissac, Montaignu-de-Quercy, Montauban, Montech, Montpezat-de-Quercy, Nègrepelisse, Saint-Antonin-Noble-Val, Saint-Nicolas-de-la-Grave, Villebrumier

Fabrique de territoire **1** ville concernée

Caylus

Manufacture de proximité **1** ville concernée

Montauban

Territoires d'industrie

CC Grand Sud Tarn et Garonne, CC Terres des Confluences, CC de la Lomagne Tarn-et-Garonnaise, CC du Pays de Lafrançaise, CC du Pays de Serres en Quercy

Village d'avenir **40** villes concernées

Auty, Auvillar, Boudou, Bourret, Bruniquel, Castelmayran, Caumont, Cazals, Donzac, Durfort-Lacapelette, Finhan, Gariès, Golfech, Goudourville, Génébrières, L'Honor-de-Cos, La Salvetat-Belmontet, La Ville-Dieu-du-Temple, Labarthe, Labastide-du-Temple, Lafitte, Laguépie, Larrazet, Les Barthes, Meauzac, Montastruc, Montesquieu, Montricoux, Nohic, Piquecos, Pommevic, Puylaroque, Saint-Aignan, Saint-Loup, Saint-Nicolas-de-la-Grave, Septfonds, Sérignac, Varen, Vazerac, Verlhac-Tescou

Petites villes de demain **15** villes concernées

Beaumont-de-Lomagne, Bourg-de-Visa, Caussade, Caylus, Cazes-Mondenard, Lafrançaise, Lauzerte, Lavit, Moissac, Monclar-de-Quercy, Montaignu-de-Quercy, Nègrepelisse, Roquecor, Saint-Antonin-Noble-Val, Valence



Var (83)



Accompagnement sur mesure - ANCT

- Echelle communale
- ▨ Echelle EPCI

Dispositifs et programmes - ANCT

- Village d'avenir
- Petites villes de demain
- ◆ Fabrique de territoire
- ◆ Manufacture de proximité
- France services
- ▨ Territoire d'industrie

Grille de densité - INSEE

- rural
- urbain

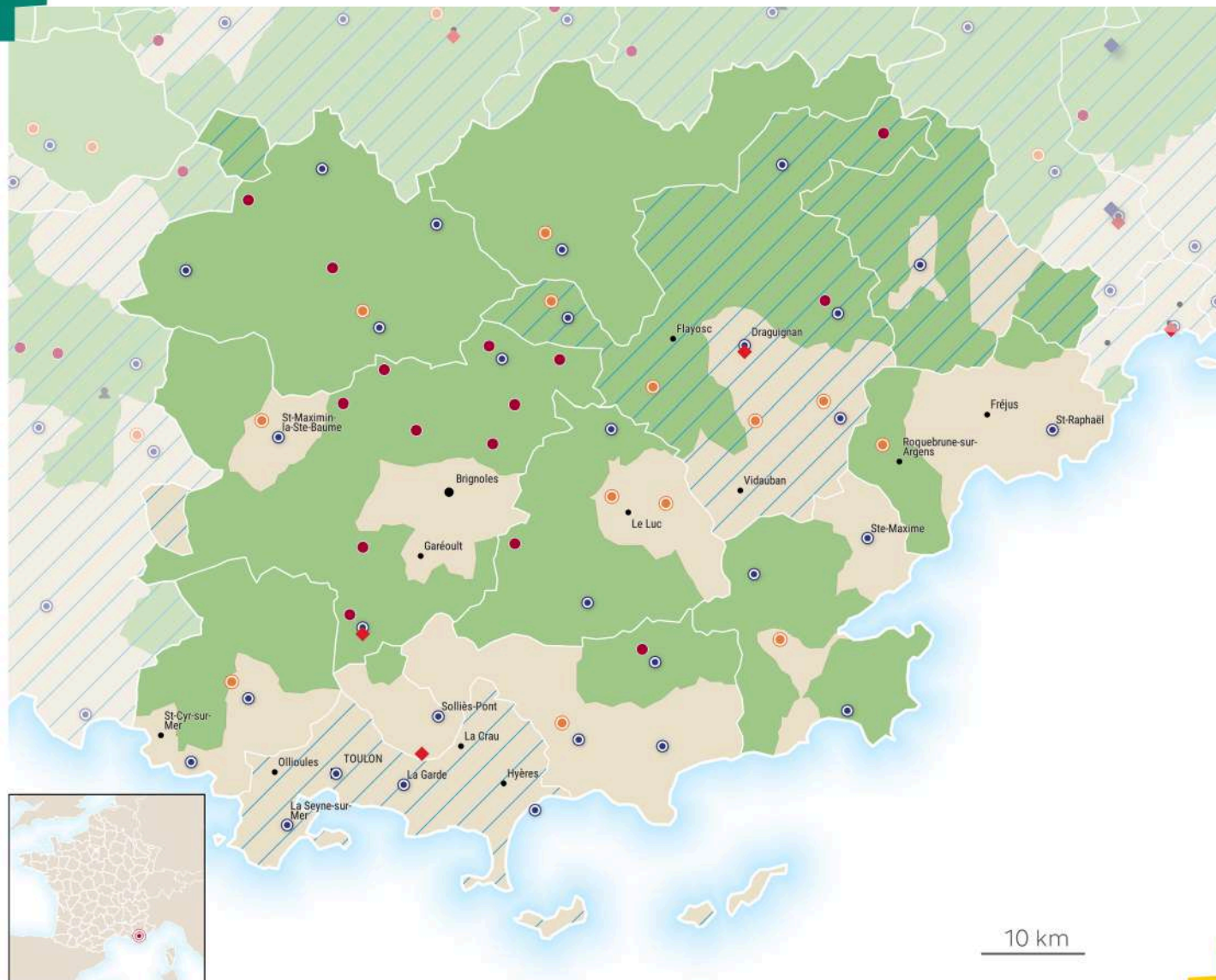



83-Var

Accompagnement ANCT-Communes **6 villes concernées**

Draguignan, Gonfaron, La Seyne-sur-Mer, Le Luc, Les Arcs, Roquebrune-sur-Argens

Accompagnement ANCT - EPCI

CA Sud Sainte Baume, CC Lacs et Gorges du Verdon, CC Provence Verdon, CC de la Vallée du Gapeau, CC du Golfe de Saint-Tropez, CC du Pays de Fayence, Dracénie Provence Verdon Agglomération

France services **30 villes concernées**

Aups, Bandol, Barjols, Bormes-les-Mimosas, Brignoles, Callas, Collobrières, Comps-sur-Artuby, Cotignac, Draguignan, Fayence, Hyères, La Croix-Valmer, La Garde, La Garde-Freinet, La Londe-les-Maures, La Seyne-sur-Mer, Le Beausset, Le Muy, Le Thoronet, Montmeyan, Méounes-lès-Montrieux, Pignans, Rians, Saint-Julien, Saint-Maximin-la-Sainte-Baume, Saint-Raphaël, Salernes, Solliès-Pont, Toulon

Fabrique de territoire **3 villes concernées**

Draguignan, La Farlède, Méounes-lès-Montrieux

Territoires d'industrie

CC du Pays de Fayence, Dracénie Provence Verdon Agglomération, Métropole Toulon-Provence-Méditerranée

Village d'avenir **15 villes concernées**

Besse-sur-Issole, Bras, Callas, Carcès, Châteauvert, Collobrières, Cotignac, Entrecasteaux, Ginasservis, La Roque-Esclapon, La Roquebrussanne, Le Val, Méounes-lès-Montrieux, Varages, Vins-sur-Caramy

Petites villes de demain **13 villes concernées**

Aups, Barjols, Cogolin, La Londe-les-Maures, Le Beausset, Le Cannet-des-Maures, Le Luc, Le Muy, Les Arcs, Lorgues, Roquebrune-sur-Argens, Saint-Maximin-la-Sainte-Baume, Salernes



Vaucluse (84)

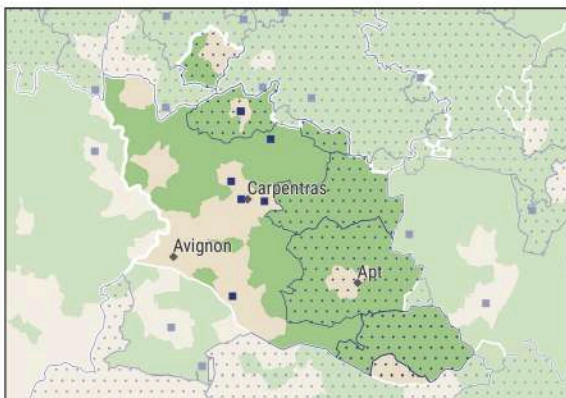

Accompagnement sur mesure - ANCT

- Echelle communale
- ▨ Echelle EPCI

Dispositifs et programmes - ANCT

- Village d'avenir
- Petites villes de demain
- ◆ Fabrique de territoire
- ◆ Manufacture de proximité
- ⊙ France services
- 👤 Commune accueillant au moins 1 VTA
- 🏠 Accompagnement commerces ruraux

Territoire d'industrie

Grille de densité - INSEE

- rural
- urbain

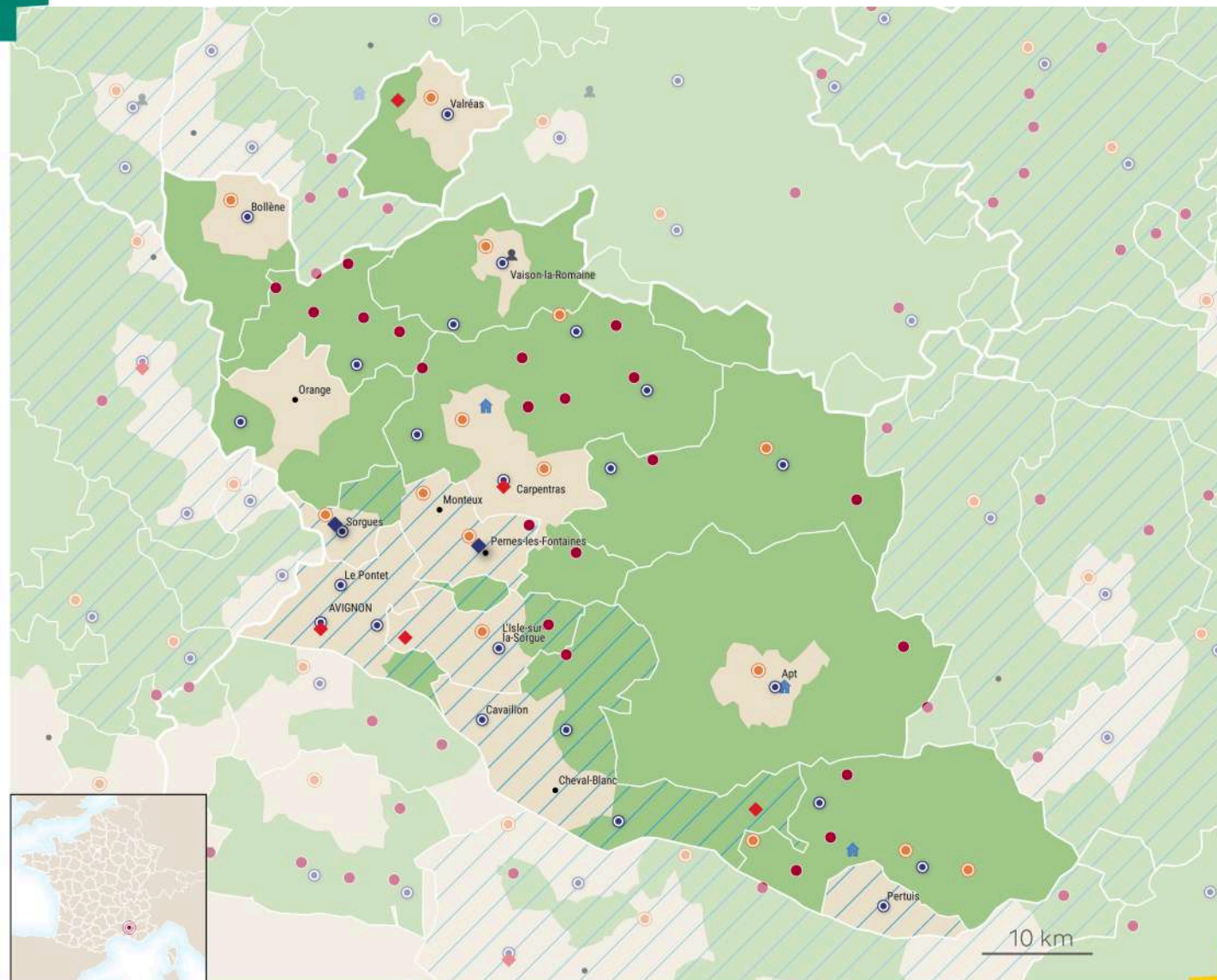



84-Vaucluse

Accompagnement ANCT-Communes **6** villes concernées

Aubignan, Carpentras, Cavaillon, Malaucène, Mazan, Vaison-la-Romaine

Accompagnement ANCT - EPCI

CC Enclave des Papes-Pays de Grignan, CC Pays d'Apt-Luberon, CC Territoriale Sud-Luberon, CC Vaison Ventoux, CC Ventoux Sud

France services **24** villes concernées

Apt, Avignon, Bollène, Bédoin, Caderousse, Camaret-sur-Aigues, Carpentras, Cavaillon, Cucuron, L'Isle-sur-la-Sorgue, La Tour-d'Aigues, Le Pontet, Malaucène, Maubec, Morières-lès-Avignon, Mormoiron, Mérindol, Pertuis, Sablet, Sarrians, Sault, Sorgues, Vaison-la-Romaine, Valréas

Fabrique de territoire **5** villes concernées

Avignon, Carpentras, Châteauneuf-de-Gadagne, Grillon, Lourmarin

Manufacture de proximité **2** villes concernées

Pernes-les-Fontaines, Sorgues

Territoires d'industrie

CA Luberon Monts de Vaucluse, CA des Sorgues du Comtat, CC du Pays des Sorgues et des Monts de Vaucluse

Village d'avenir **22** villes concernées

Ansouis, Beaumont-du-Ventoux, Bédoin, Cabrières-d'Aigues, Cabrières-d'Avignon, Caromb, Crillon-le-Brave, Fontaine-de-Vaucluse, Lagarde-Paréol, Le Barroux, Saint-Christol, Saint-Didier, Sainte-Cécile-les-Vignes, Sérignan-du-Comtat, Travaillan, Uchaux, Vacqueyras, Venasque, Viens, Villelaure, Villes-sur-Auzon, Violès

Petites villes de demain **15** villes concernées

Apt, Aubignan, Bollène, Cadenet, L'Isle-sur-la-Sorgue, La Tour-d'Aigues, Malaucène, Mazan, Mirabeau, Monteux, Pernes-les-Fontaines, Sault, Sorgues, Vaison-la-Romaine, Valréas



Vendée (85)



Accompagnement sur mesure - ANCT

- Echelle communale
- ▨ Echelle EPCI

Dispositifs et programmes - ANCT

- Village d'avenir
- Petites villes de demain
- ◆ Fabrique de territoire
- ◆ Manufacture de proximité
- ⊙ France services
- 👤 Commune accueillant au moins 1 VTA
- 🏠 Accompagnement commerces ruraux

Grille de densité - INSEE

- rural
- urbain

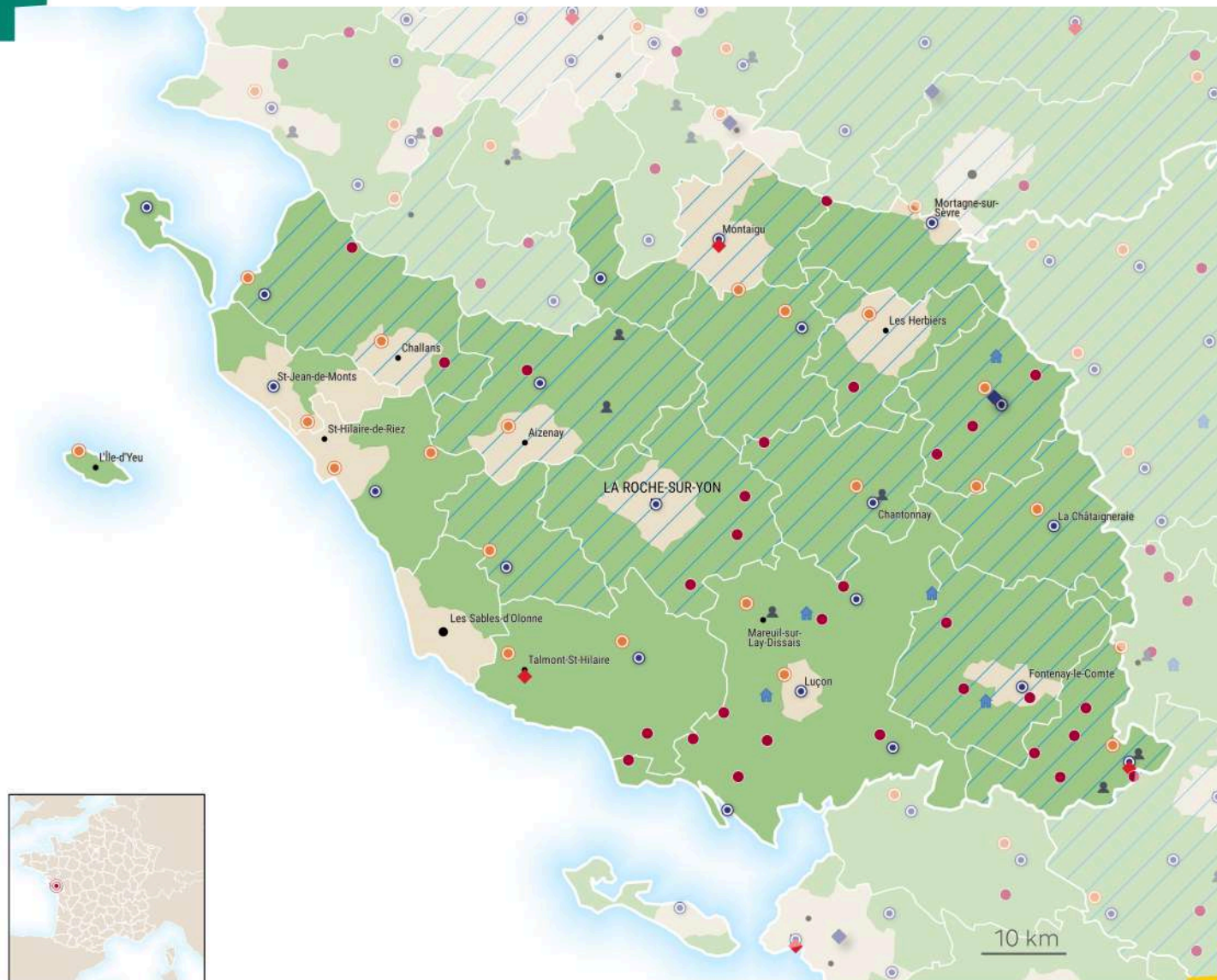



85-Vendée

Accompagnement ANCT-Communes **5** villes concernées

Benet, L'Île-d'Yeu, La Roche-sur-Yon, Saint-Fulgent, Saint-Sigismond

Accompagnement ANCT - EPCI

CC Vendée, Sèvre, Autise, CC du Pays de Pouzauges, CC du Pays de la Châtaigneraie

France services **21** villes concernées

Beauvoir-sur-Mer, Benet, Chaillé-les-Marais, Chantonnay, Fontenay-le-Comte, Givrand, L'Aiguillon-la-Presqu'île, La Châtaigneraie, La Roche-sur-Yon, Les Achards, Luçon, Montaigu-Vendée, Mortagne-sur-Sèvre, Moutiers-les-Mauxfaits, Noirmoutier-en-l'Île, Palluau, Pouzauges, Rocheservière, Saint-Fulgent, Saint-Jean-de-Monts, Sainte-Hermine

Fabrique de territoire **3** villes concernées

Benet, Montaigu-Vendée, Talmont-Saint-Hilaire

Petites villes de demain **21** villes concernées

Aizenay, Beauvoir-sur-Mer, Benet, Challans, Chantonnay, Chavagnes-en-Paillers, Coëx, L'Île-d'Yeu, La Châtaigneraie, Les Achards, Les Herbiers, Luçon, Mareuil-sur-Lay-Dissais, Mortagne-sur-Sèvre, Mouilleron-Saint-Germain, Moutiers-les-Mauxfaits, Pouzauges, Saint-Fulgent, Saint-Gilles-Croix-de-Vie, Saint-Hilaire-de-Riez, Talmont-Saint-Hilaire

Manufacture de proximité **1** ville concernée

Pouzauges

Territoires d'industrie

CA La Roche sur Yon - Agglomération, CA Terres de Montaigu, CC Challans-Gois Communauté, CC Pays de Chantonnay, CC Vendée, Sèvre, Autise, CC de Vie et Boulogne, CC du Pays de Fontenay-Vendée, CC du Pays de Mortagne, CC du Pays de Pouzauges, CC du Pays de Saint-Fulgent - Les Essarts, CC du Pays de la Châtaigneraie, CC du Pays des Achards, CC du Pays des Herbiers

Village d'avenir **28** villes concernées

Angles, Auchay-sur-Vendée, Bois-de-Céné, Bouillé-Courdault, Chaillé-les-Marais, Chavagnes-les-Redoux, Fougeré, Grues, L'Hermenault, La Meilleraie-Tillay, La Tranche-sur-Mer, Le Tablier, Maillezais, Mouchamps, Palluau, Rives-d'Autise, Saint-Christophe-du-Ligneron, Saint-Denis-du-Payré, Saint-Jean-de-Beugné, Saint-Martin-de-Fraigneau, Saint-Martin-des-Noyers, Saint-Mesmin, Saint-Michel-en-l'Herm, Saint-Sigismond, Sainte-Hermine, Thorigny, Tiffauges, Triaize

Commune accueillant un VTA **3** villes concernées

Benet, Les Lucs-sur-Boulogne, Mareuil-sur-Lay-Dissais



Vienne (86)

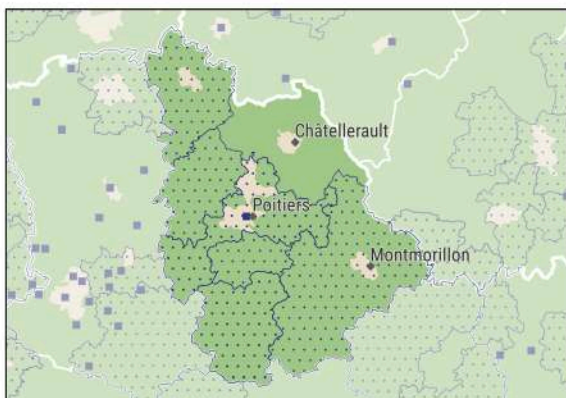

Accompagnement sur mesure - ANCT

- Echelle communale
- ▨ Echelle EPCI

Dispositifs et programmes - ANCT

- Village d'avenir
- Petites villes de demain
- ◆ Fabrique de territoire
- ◆ Manufacture de proximité
- ⊙ France services
- 👤 Commune accueillant au moins 1 VTA
- ▨ Territoire d'industrie

Grille de densité - INSEE

- rural
- urbain

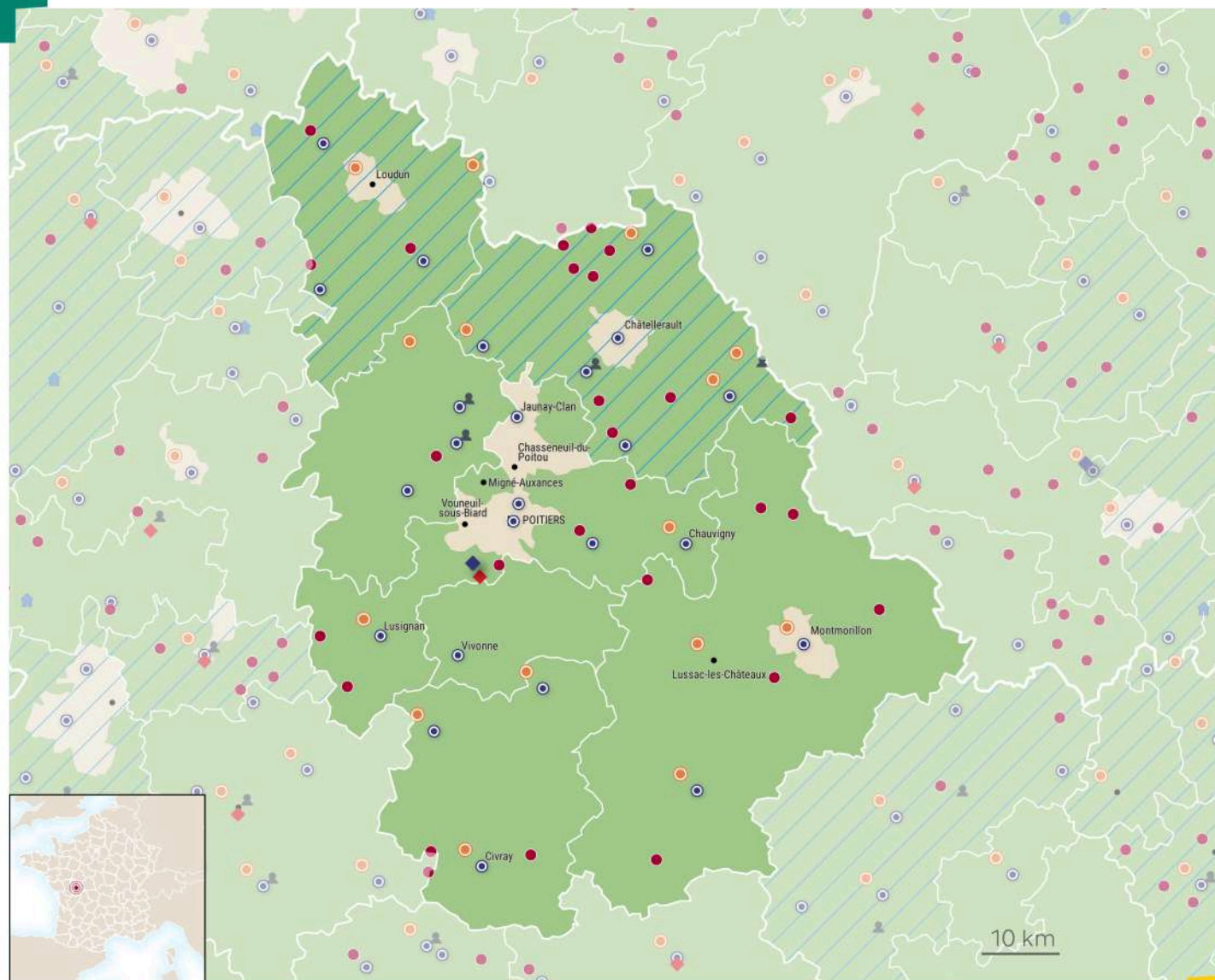



86-Vienne

Accompagnement ANCT-Communes

1 ville concernée

Poitiers

Accompagnement ANCT - EPCI

CC Vienne et Gartempe, CC des Vallées du Clain, CC du Civraisien en Poitou, CC du Haut-Poitou, CC du Pays Loudunais, CU du Grand Poitiers

France services

24 villes concernées

Bonneuil-Matours, Buxerolles, Chauvigny, Châtellerault, Civray, Dangé-Saint-Romain, Gençay, Jaunay-Marigny, L'Isle-Jourdain, Lençloître, Les Trois-Moutiers, Lusignan, Moncontour, Montmorillon, Monts-sur-Guesnes, Naintré, Neuville-de-Poitou, Pleumartin, Poitiers, Saint-Julien-l'Ars, Saint-Martin-la-Pallu, Valence-en-Poitou, Vivonne, Vouillé

Fabrique de territoire

1 ville concernée

Ligugé

Manufacture de proximité

1 ville concernée

Ligugé

Territoires d'industrie

CA Grand Châtellerault, CC du Pays Loudunais

Village d'avenir

28 villes concernées

Angles-sur-l'Anglin, Antran, Availles-Limouzine, Bonnes, Bonneuil-Matours, Charroux, Chenevelles, Cissé, La Trimouille, Leigné-sur-Usseau, Les Trois-Moutiers, Moncontour, Mondion, Monts-sur-Guesnes, Rouillé, Saint-Germain, Saint-Julien-l'Ars, Saint-Macoux, Saint-Sauvant, Saint-Savin, Saint-Saviol, Saulgé, Smarves, Usseau, Valdivienne, Vaux-sur-Vienne, Vellèches, Vouneuil-sur-Vienne

Commune accueillant un VTA

1 ville concernée

Neuville-de-Poitou

Petites villes de demain

14 villes concernées

Chauvigny, Civray, Dangé-Saint-Romain, Gençay, L'Isle-Jourdain, La Roche-Posay, Lençloître, Loudun, Lusignan, Lussac-les-Châteaux, Mirebeau, Montmorillon, Pleumartin, Valence-en-Poitou



Haute-Vienne (87)



Accompagnement sur mesure - ANCT

- Echelle communale
- ▨ Echelle EPCI

Dispositifs et programmes - ANCT

- Village d'avenir
- Petites villes de demain
- ◆ Fabrique de territoire
- ◆ Manufacture de proximité
- ⊙ France services
- 👤 Commune accueillant au moins 1 VTA
- 🏠 Accompagnement commerces ruraux

Territoire d'industrie

Grille de densité - INSEE

- rural
- urbain

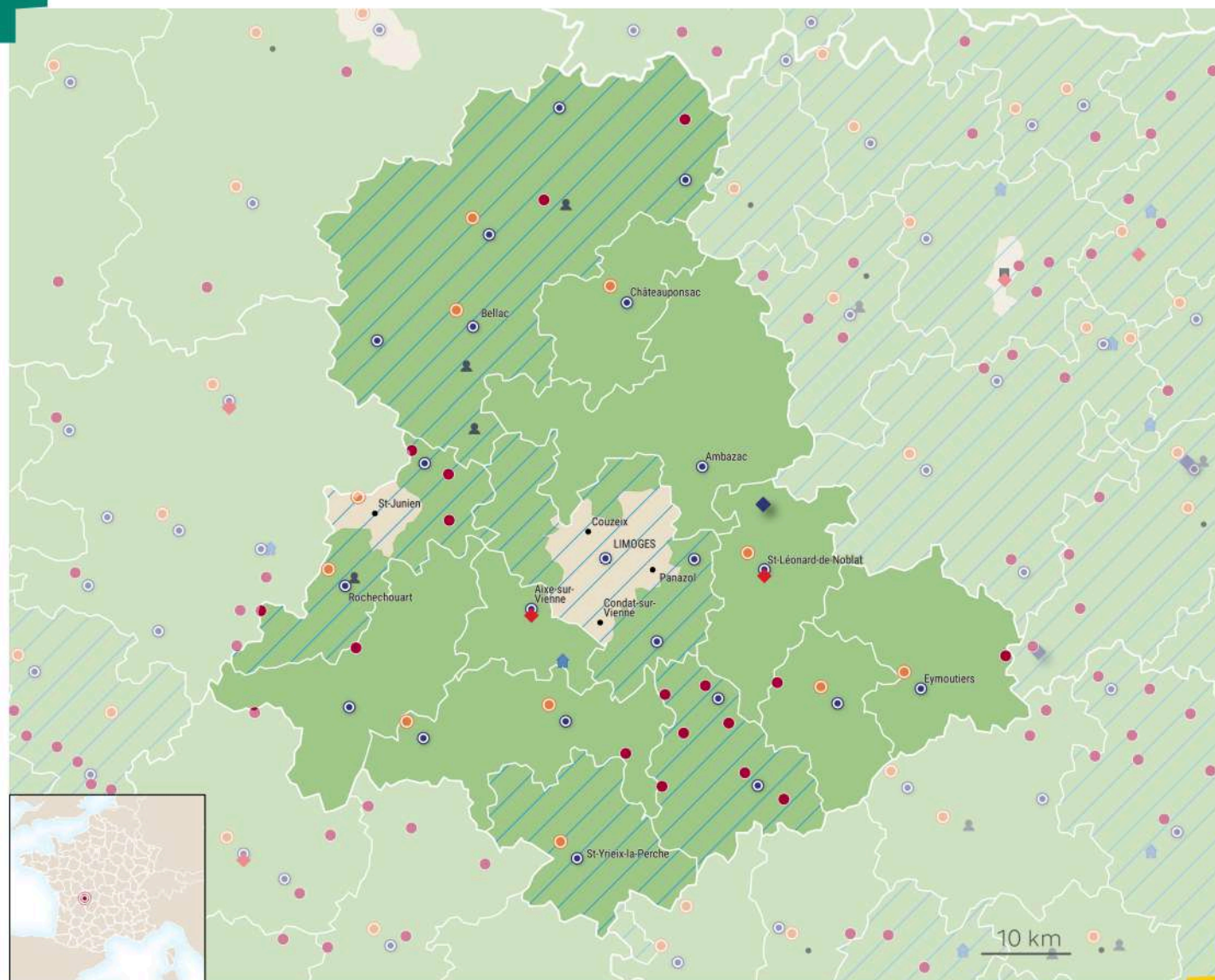



87-Haute-Vienne

Accompagnement ANCT-Communes **4** villes concernées

Eymoutiers, Limoges, Saint-Léonard-de-Noblat, Saint-Paul

Accompagnement ANCT - EPCI

CC Elan Limousin Avenir Nature, CC Haut Limousin en Marche, CC Ouest Limousin, CU Limoges Métropole

France services **22** villes concernées

Aixe-sur-Vienne, Ambazac, Arnac-la-Poste, Bellac, Boisseuil, Châlus, Châteauneuf-la-Forêt, Châteauponsac, Cussac, Eymoutiers, Javerdat, Le Dorat, Limoges, Lussac-les-Églises, Nexon, Rochechouart, Saint-Genest-sur-Roselle, Saint-Germain-les-Belles, Saint-Just-le-Martel, Saint-Léonard-de-Noblat, Saint-Yrieix-la-Perche, Val d'Issoire

Fabrique de territoire **2** villes concernées

Aixe-sur-Vienne, Saint-Léonard-de-Noblat

Manufacture de proximité **1** ville concernée

Le Châtenet-en-Dognon

Territoires d'industrie

CC Briance Sud Haute Vienne, CC Haut Limousin en Marche, CC Porte Océane du Limousin, CU Limoges Métropole

Village d'avenir **17** villes concernées

Château-Chervix, Glanges, Javerdat, La Porcherie, Les Salles-Lavauguyon, Linards, Magnac-Laval, Oradour-sur-Glane, Oradour-sur-Vayres, Pierre-Buffière, Saint-Genest-sur-Roselle, Saint-Germain-les-Belles, Saint-Priest-Ligoure, Saint-Sulpice-les-Feuilles, Saint-Victournien, Vicq-sur-Breuilh, Videix

Commune accueillant un VTA **1** ville concernée

Cieux

Petites villes de demain **11** villes concernées

Bellac, Châlus, Châteauneuf-la-Forêt, Châteauponsac, Eymoutiers, Le Dorat, Nexon, Rochechouart, Saint-Junien, Saint-Léonard-de-Noblat, Saint-Yrieix-la-Perche



Vosges (88)

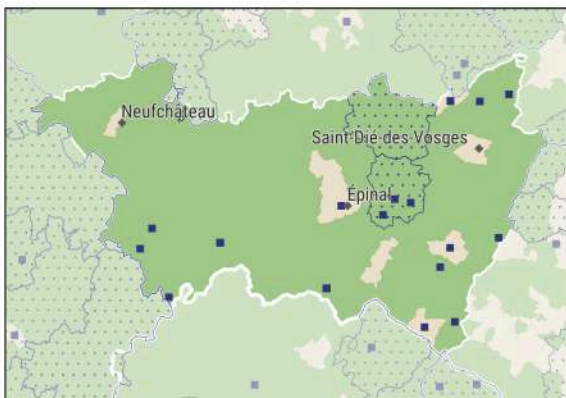

Accompagnement sur mesure - ANCT

- Echelle communale
- Echelle EPCI

Dispositifs et programmes - ANCT

- Village d'avenir
- Petites villes de demain
- ◆ Fabrique de territoire
- ◆ Manufacture de proximité
- ⊙ France services
- 👤 Commune accueillant au moins 1 VTA
- 🏠 Accompagnement commerces ruraux

Grille de densité - INSEE

- rural
- urbain

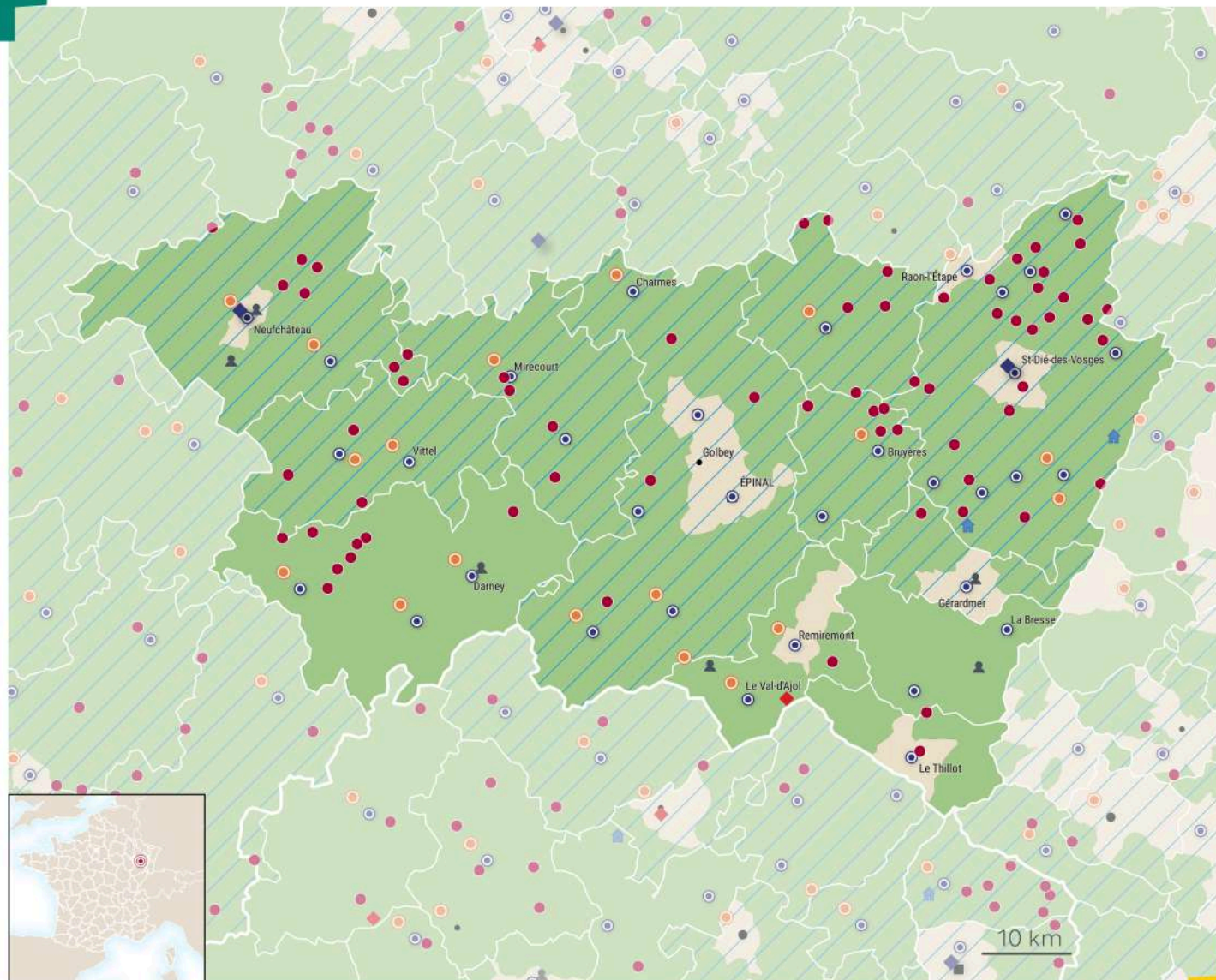



88-Vosges

Accompagnement ANCT-Communes **17** villes concernées

Beauménil, Bussang, Châtilion-sur-Saône, Darney, Docelles, Gérardmer, Lamarche, Le Saulcy, Le Thillot, Le Valtin, Lépanges-sur-Vologne, Martigny-les-Bains, Plombières-les-Bains, Raon-l'Étape, Rochesson, Senones, Épinal

Accompagnement ANCT - EPCI

CC Bruyères-Vallons des Vosges, CC de la Région de Rambervillers

France services **34** villes concernées

Allarmont, Anould, Bruyères, Bulgnéville, Charmes, Châtenois, Corcieux, Darney, Docelles, Dompain, Fraize, Girancourt, Gérardmer, La Bresse, La Chapelle-devant-Bruyères, La Vôge-les-Bains, Lamarche, Le Thillot, Le Val-d'Ajol, Mirecourt, Monthureux-sur-Saône, Moyenmoutier, Neufchâteau, Provenchères-et-Colroy, Rambervillers, Raon-l'Étape, Remiremont, Saint-Dié-des-Vosges, Saulxures-sur-Moselotte, Senones, Thaon-les-Vosges, Vittel, Xertigny, Épinal

Fabrique de territoire **1** ville concernée

Girmont-Val-d'Ajol

Commune accueillant un VTA **1** ville concernée

Darney

Manufacture de proximité **2** villes concernées

Neufchâteau, Saint-Dié-des-Vosges

Territoires d'industrie

CA d'Epinal, CC Bruyères-Vallons des Vosges, CC Gérardmer Hautes Vosges, CC Terre d'Eau, CC de Mirecourt Dompain, CC de la Région de Rambervillers

Village d'avenir **64** villes concernées

Arrentès-de-Corcieux, Attignéville, Ban-de-Sapt, Ban-sur-Meurthe-Clefcy, Barville, Belmont-sur-Buttant, Brouvelieures, Brû, Châtas, Châtel-sur-Moselle, Corcieux, Denipaire, Dombrot-le-Sec, Domfaing, Dompain, Domptail, Domrémy-la-Pucelle, Frain, Fremifontaine, Fresse-sur-Moselle, Gemmelaincourt, Granges-Aumontzey, Gugnécourt, Harchéchamp, Houéville, Hurbache, Hymont, La Grande-Fosse, La Houssière, La Petite-Raon, Le Ménil, Le Saulcy, Lerrain, Les Rouges-Eaux, Les Voivres, Mandres-sur-Vair, Marey, Martigny-les-Bains, Mattaincourt, Morizécourt, Mortagne, Moussey, Moyenmoutier, Ménil-de-Senones, Ménil-en-Xaintois, Provenchères-et-Colroy, Saint-Benoît-la-Chipotte, Saint-Jean-d'Ormont, Saint-Menge, Saint-Ouen-lès-Parey, Sainte-Barbe, Sainte-Marguerite, Sanchev, Saulcy-sur-Meurthe, Senones, Sercœur, Serocourt, Serécourt, Vecoux, Vervezelle, Vieux-Moulin, Ville-sur-Ilion, Villotte, Étival-Clairefontaine

Petites villes de demain **19** villes concernées

Bruyères, Charmes, Châtenois, Contrexéville, Darney, Fraize, La Vôge-les-Bains, Lamarche, Le Val-d'Ajol, Mirecourt, Monthureux-sur-Saône, Neufchâteau, Plainfaing, Plombières-les-Bains, Rambervillers, Raon-l'Étape, Remiremont, Vittel, Xertigny



Yonne (89)

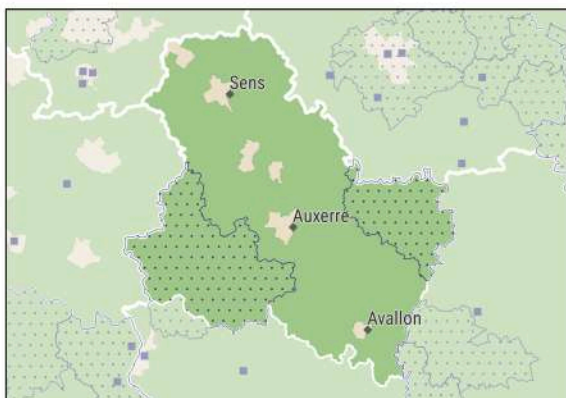

Accompagnement sur mesure - ANCT

■ Echelle communale

▨ Echelle EPCI

Dispositifs et programmes - ANCT

● Village d'avenir

○ Petites villes de demain

◆ Fabrique de territoire

◆ Manufacture de proximité

⊙ France services

👤 Commune accueillant au moins 1 VTA

🏠 Accompagnement commerces ruraux

▨ Territoire d'industrie

Grille de densité - INSEE

■ rural

■ urbain

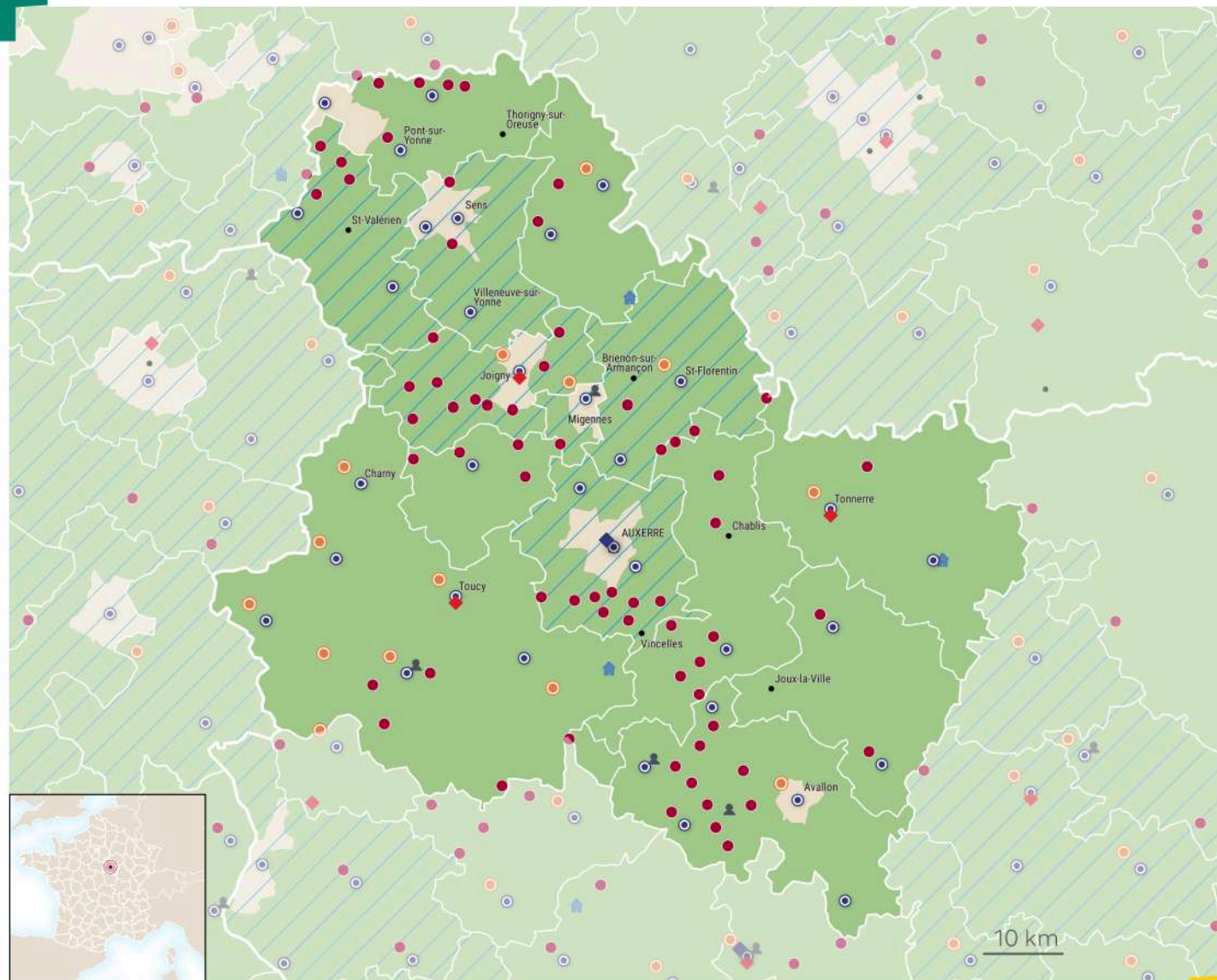



89-Yonne

Accompagnement ANCT - EPCI

CC Le Tonnerrois en Bourgogne, CC de Puisaye-Forterre

France services

34 villes concernées

Ancy-le-Franc, Appoigny, Arcy-sur-Cure, Augy, Auxerre, Avallon, Bléneau, Champignelles, Charny Orée de Puisaye, Châtel-Censoir, Chéroy, Guillon-Terre-Plaine, Joigny, Les Vallées de la Vanne, Migennes, Montholon, Noyers, Ouanne, Paron, Pont-sur-Yonne, Quarré-les-Tombes, Saint-Florentin, Saint-Sauveur-en-Puisaye, Seignelay, Sens, Sergines, Tonnerre, Toucy, Vermenton, Villeneuve-l'Archevêque, Villeneuve-la-Guyard, Villeneuve-sur-Yonne, Vézelay, Égriselles-le-Bocage

Fabrique de territoire

3 villes concernées

Joigny, Tonnerre, Toucy

Petites villes de demain

13 villes concernées

Avallon, Bléneau, Champignelles, Charny Orée de Puisaye, Courson-les-Carières, Joigny, Migennes, Saint-Fargeau, Saint-Florentin, Saint-Sauveur-en-Puisaye, Tonnerre, Toucy, Villeneuve-l'Archevêque

Manufacture de proximité

1 ville concernée

Auxerre

Territoires d'industrie

CA de l'Auxerrois, CA du Grand Sénonais, CC Serein et Armance, CC de l'Agglomération Migennoise, CC du Gâtinais en Bourgogne, CC du Jovinien

Village d'avenir

68 villes concernées

Arcy-sur-Cure, Asquins, Bessy-sur-Cure, Blannay, Brannay, Brion, Bussy-en-Othe, Béon, Chablis, Champlay, Chamvres, Chichery, Compigny, Coulanges-la-Vineuse, Coulanges-sur-Yonne, Courceyon-sur-Yonne, Deux Rivières, Dollot, Domecy-sur-Cure, Escamps, Escolives-Sainte-Camille, Fleury-la-Vallée, Flogny-la-Chapelle, Foissy-sur-Vanne, Guillon-Terre-Plaine, Gy-l'Évêque, Irancy, Island, Jussy, La Celle-Saint-Cyr, La Ferté-Loupière, Les Vallées de la Vanne, Ligny-le-Châtel, Lixy, Lucy-sur-Cure, Maligny, Mont-Saint-Sulpice, Montholon, Montillot, Moutiers-en-Puisaye, Noyers, Pailly, Paroy-sur-Tholon, Pierre-Perthuis, Plessis-Saint-Jean, Pont-sur-Yonne, Pontigny, Précy-sur-Vrin, Rosoy, Saint-Clément, Saint-Julien-du-Sault, Saint-Martin-sur-Armançon, Saint-Père, Saints-en-Puisaye, Sergines, Sépeaux-Saint Romain, Treigny-Perreuse-Sainte-Colombe, Vallery, Valravillon, Vault-de-Lugny, Venouse, Vermenton, Villethierry, Vincelles, Vincelottes, Vinneuf, Voutenay-sur-Cure, Vézelay

Commune accueillant un VTA

2 villes concernées

Châtel-Censoir, Saint-Sauveur-en-Puisaye



Territoire de Belfort (90)

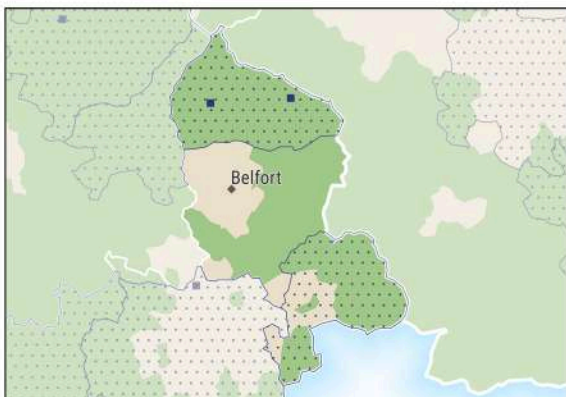

Accompagnement sur mesure - ANCT

- Echelle communale
- Echelle EPCI

Dispositifs et programmes - ANCT

- Village d'avenir
- Petites villes de demain
- ◆ Fabrique de territoire
- ◆ Manufacture de proximité
- ⊙ France services
- 🏠 Accompagnement commerces ruraux
- ▨ Territoire d'industrie

Grille de densité - INSEE

- rural
- urbain

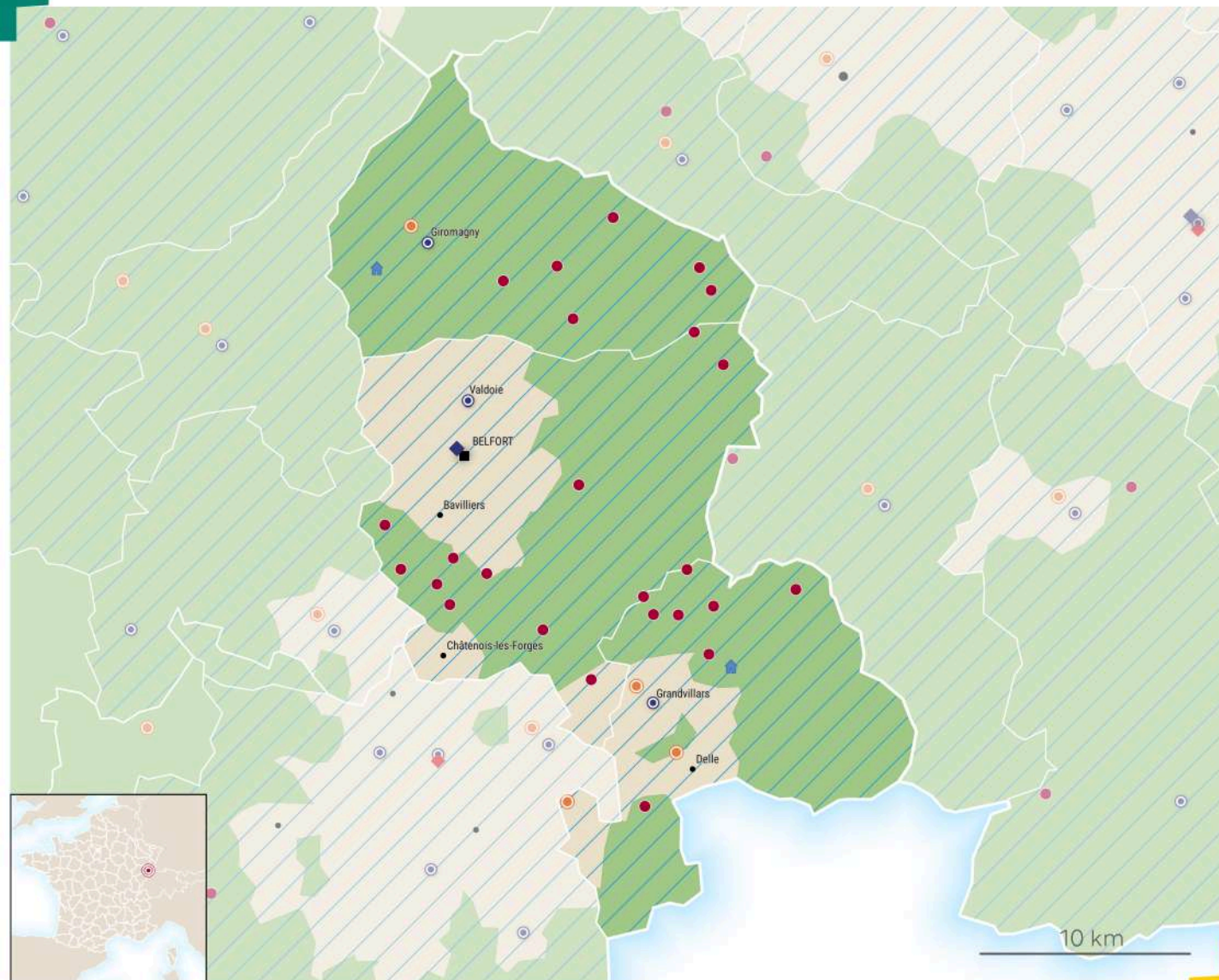



90-Territoire-de-Belfort

Accompagnement ANCT-Communes 2 villes concernées

Giromagny, Rougemont-le-Château

Accompagnement ANCT - EPCI

CC des Vosges du Sud, CC du Sud Territoire

France services 3 villes concernées

Giromagny, Grandvillars, Valdoie

Petites villes de demain 4 villes concernées

Beaucourt, Delle, Giromagny, Grandvillars

Manufacture de proximité 1 ville concernée

Belfort

Territoires d'industrie

CA Grand Belfort, CC des Vosges du Sud, CC du Sud Territoire

Village d'avenir 25 villes concernées

Angeot, Anjoutey, Banvillars, Bermont, Boron, Botans, Bourogne, Brebotte, Bretagne, Chavanatte, Chèvremont, Dorans, Grosmagny, Grosne, Lachapelle-sous-Rougemont, Lebetain, Morvillars, Petitefontaine, Recouvrance, Rougemont-le-Château, Sevenans, Urcerey, Vauthiermont, Vellescot, Étueffont



Essonne (91)

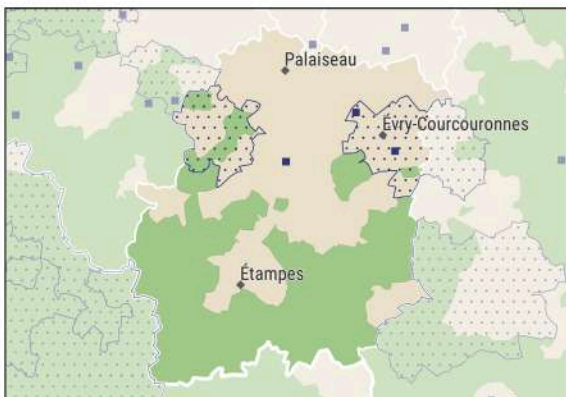

Accompagnement sur mesure - ANCT

- Echelle communale
- ▨ Echelle EPCI

Dispositifs et programmes - ANCT

- Village d'avenir
- Petites villes de demain
- ◆ Fabrique de territoire
- ◆ Manufacture de proximité
- ⊙ France services
- ▨ Territoire d'industrie

Grille de densité - INSEE

- rural
- urbain

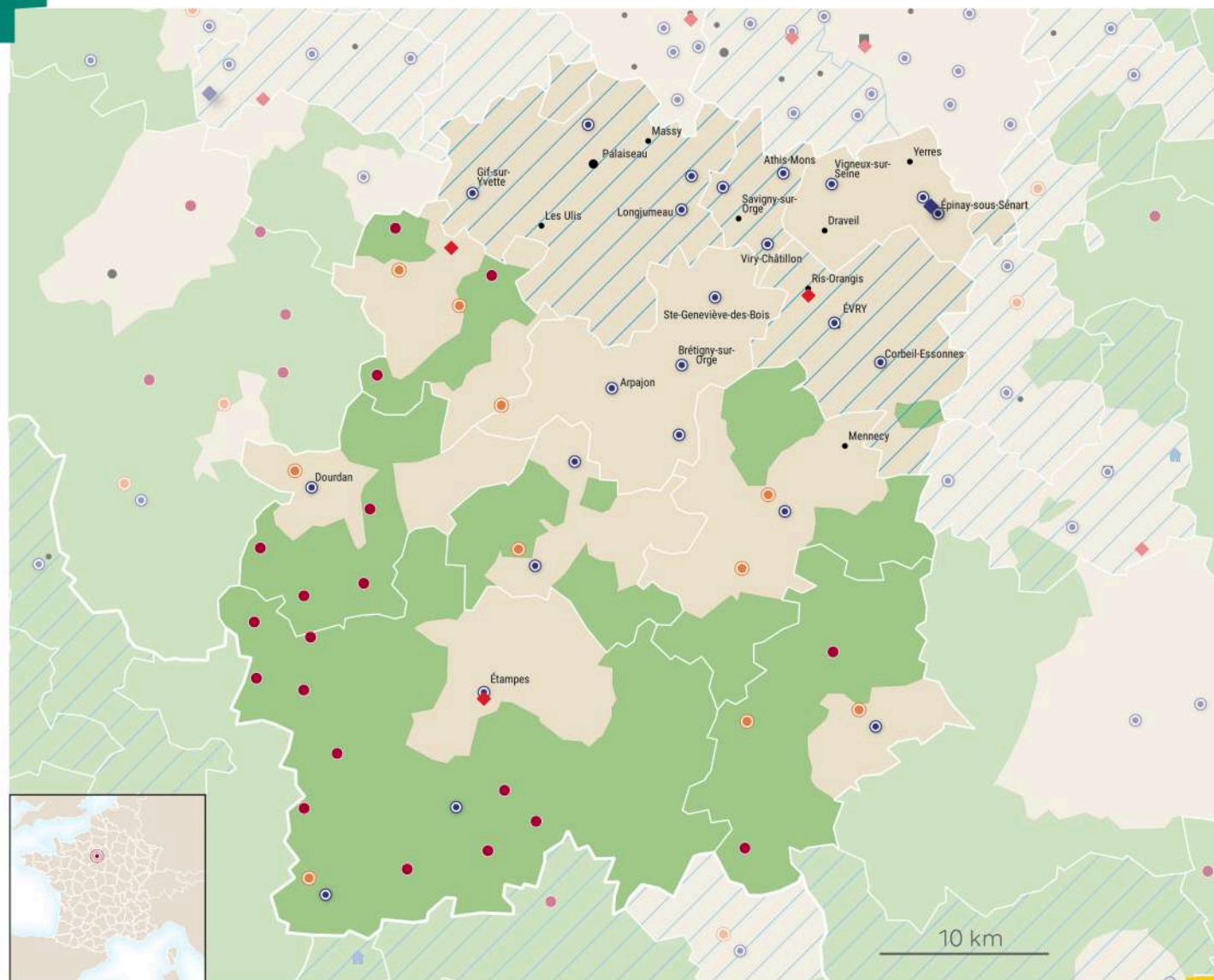



91-Essonne

Accompagnement ANCT-Communes **3** villes concernées

Arpajon, Corbeil-Essonnes, Grigny

Accompagnement ANCT - EPCI

CA Grand Paris Sud Seine Essonne Sénart, CC des Deux Vallées

France services **24** villes concernées

Angerville, Arpajon, Athis-Mons, Ballancourt-sur-Essonne, Boissy-sous-Saint-Yon, Brunoy, Brétigny-sur-Orge, Chilly-Mazarin, Corbeil-Essonnes, Dourdan, Gif-sur-Yvette, Igny, Longjumeau, Marolles-en-Hurepoix, Milly-la-Forêt, Morangis, Saclas, Sainte-Geneviève-des-Bois, Vigneux-sur-Seine, Viry-Châtillon, Épinay-sous-Sénart, Étampes, Étréchy, Évry-Courcouronnes

Fabrique de territoire **3** villes concernées

Gometz-la-Ville, Ris-Orangis, Étampes

Manufacture de proximité **1** ville concernée

Épinay-sous-Sénart

Territoires d'industrie

CA Communauté Paris-Saclay

Village d'avenir **19** villes concernées

Abbéville-la-Rivière, Angervilliers, Arrancourt, Authon-la-Plaine, Boigneville, Chalou-Moulineux, Corbreuse, Fontaine-la-Rivière, Janvry, La Forêt-le-Roi, Le Mérévillois, Les Molières, Moigny-sur-École, Mérobert, Plessis-Saint-Benoist, Pussay, Richarville, Roinville, Saint-Escobille

Petites villes de demain **10** villes concernées

Angerville, Ballancourt-sur-Essonne, Breuillet, Briis-sous-Forges, Dourdan, La Ferté-Alais, Limours, Maisse, Milly-la-Forêt, Étréchy



Hauts-de-Seine (92)

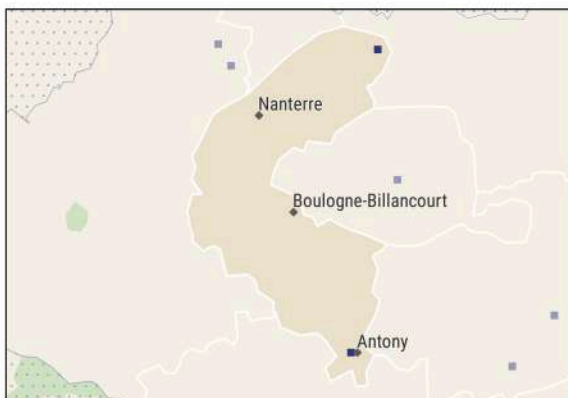

Accompagnement sur mesure - ANCT

- Echelle communale

Dispositifs et programmes - ANCT

- ◆ Fabrique de territoire
- ◆ Manufacture de proximité
- France services
- ▨ Territoire d'industrie

Grille de densité - INSEE

- urbain

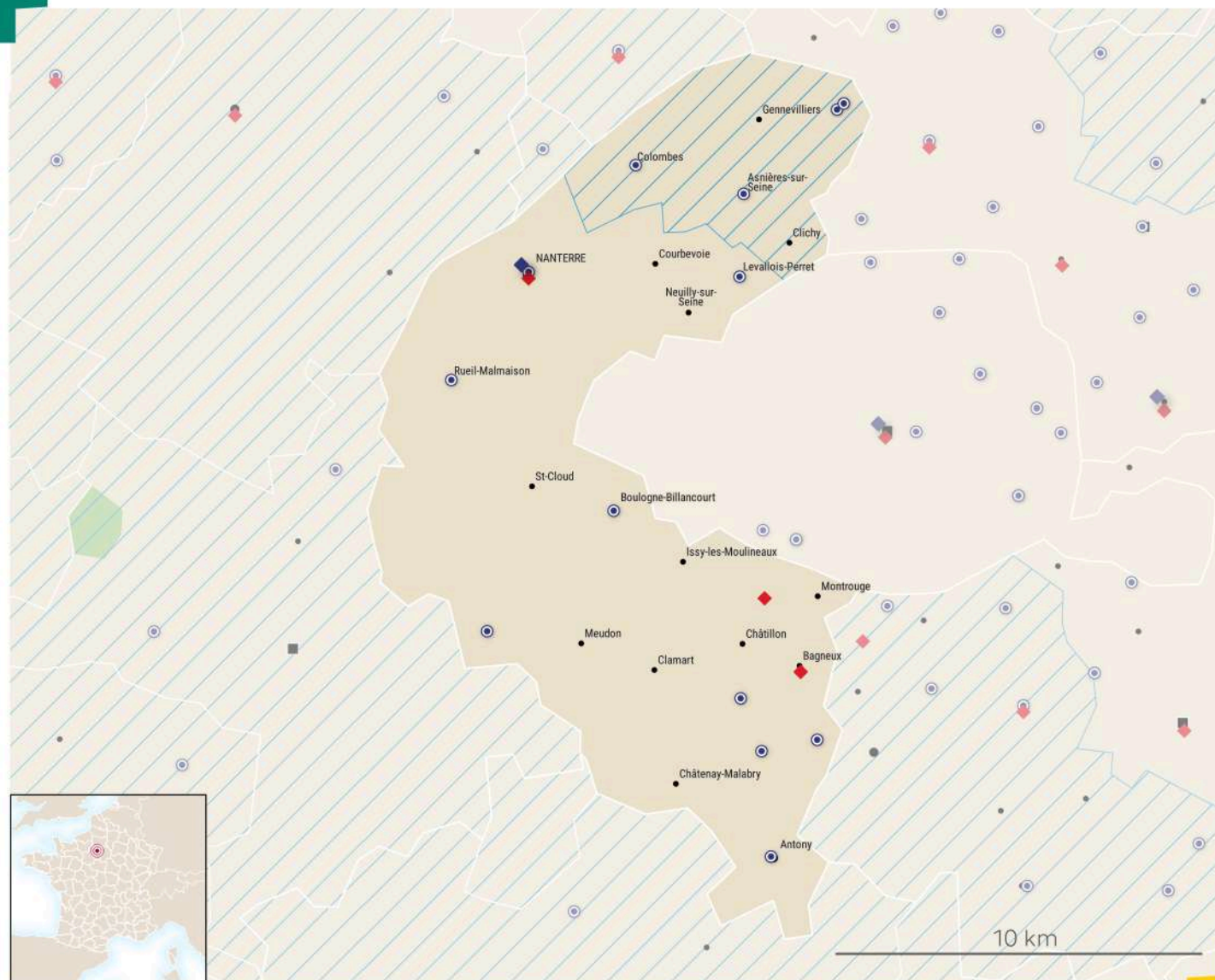



92-Hauts-de-Seine

Accompagnement ANCT-Communes 2 villes concernées

Antony, Villeneuve-la-Garenne

France services 12 villes concernées

Antony, Asnières-sur-Seine, Boulogne-Billancourt, Bourg-la-Reine, Chaville, Colombes, Fontenay-aux-Roses, Levallois-Perret, Nanterre, Rueil-Malmaison, Sceaux, Villeneuve-la-Garenne

Manufacture de proximité 1 ville concernée

Nanterre

Fabrique de territoire 3 villes concernées

Bagneux, Malakoff, Nanterre



Seine-Saint-Denis (93)



Accompagnement sur mesure - ANCT

- Echelle communale
- ▨ Echelle EPCI

Dispositifs et programmes - ANCT

- ◆ Fabrique de territoire
- ◆ Manufacture de proximité
- France services
- ▨ Territoire d'industrie

Grille de densité - INSEE

- rural
- urbain

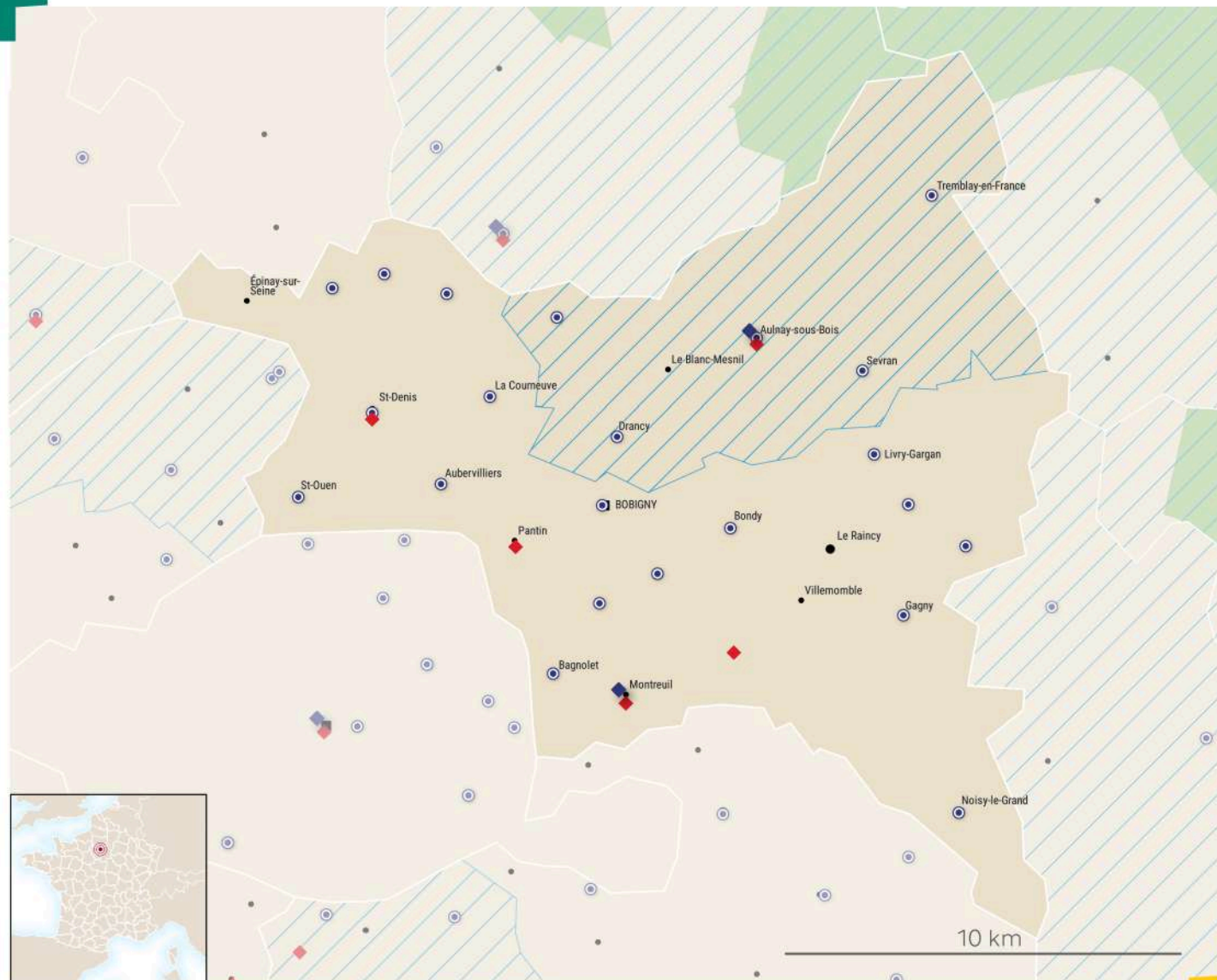



93-Seine-Saint-Denis

France services

23 villes concernées

Aubervilliers, Aulnay-sous-Bois, Bagnolet, Bobigny, Bondy, Clichy-sous-Bois, Drancy, Dugny, Gagny, L'Île-Saint-Denis, La Courneuve, Livry-Gargan, Montfermeil, Noisy-le-Grand, Noisy-le-Sec, Pierrefitte-sur-Seine, Romainville, Saint-Denis, Saint-Ouen-sur-Seine, Sevran, Stains, Tremblay-en-France, Villetaneuse

Manufacture de proximité

2 villes concernées

Aulnay-sous-Bois, Montreuil

Fabrique de territoire

5 villes concernées

Aulnay-sous-Bois, Montreuil, Pantin, Rosny-sous-Bois, Saint-Denis



Val-de-Marne (94)



Dispositifs et programmes - ANCT

- Petites villes de demain
- ◆ Fabrique de territoire
- ◆ Manufacture de proximité
- ⊙ France services
- ▨ Territoire d'industrie

Grille de densité - INSEE

- rural
- urbain

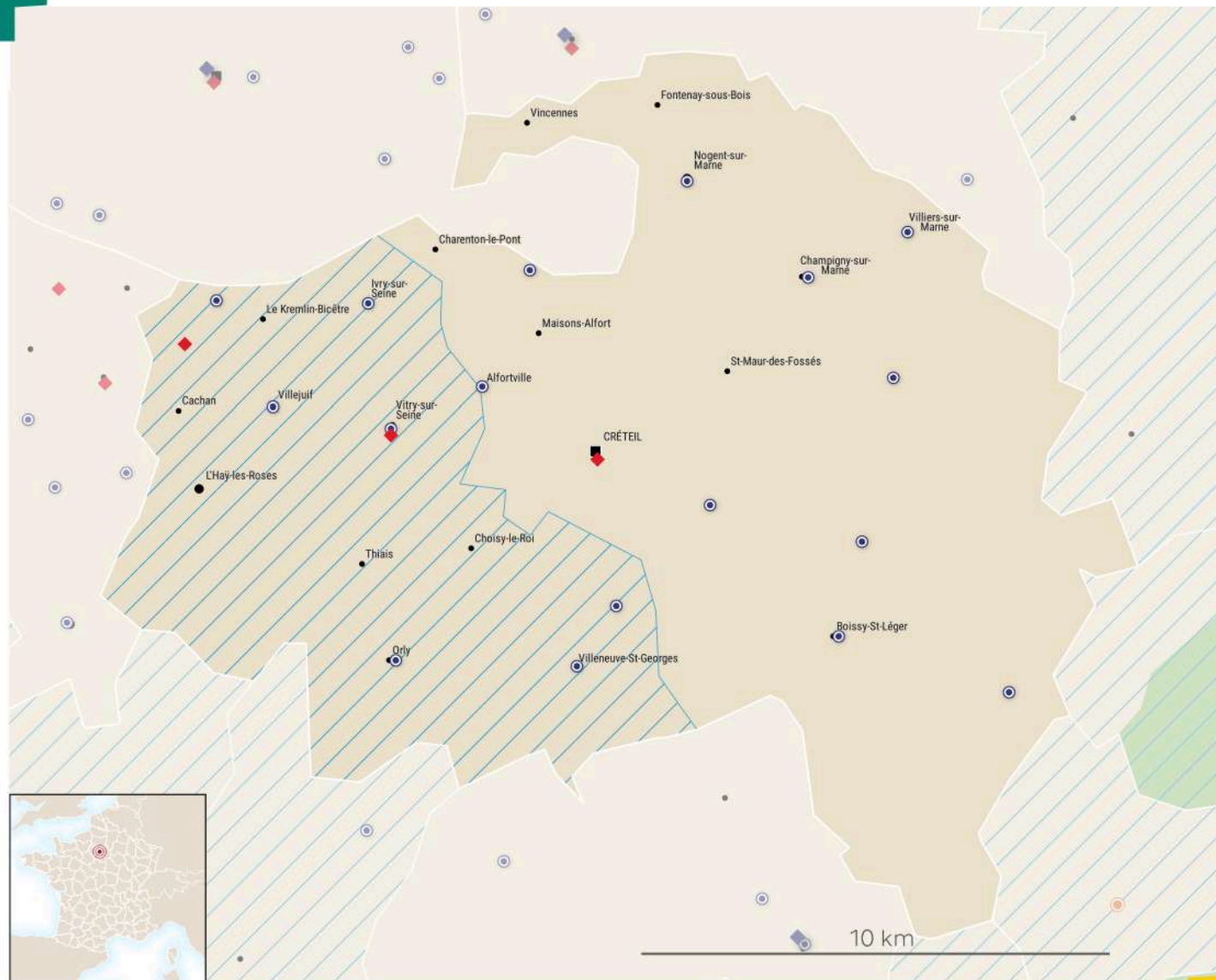



94-Val-de-Marne

Accompagnement ANCT-Communes 2 villes concernées

Bonneuil-sur-Marne, Villeneuve-Saint-Georges

France services 10 villes concernées

Alfortville, Boissy-Saint-Léger, Bonneuil-sur-Marne, Champigny-sur-Marne, Chennevières-sur-Marne, Gentilly, Ivry-sur-Seine, Nogent-sur-Marne, Orly, Saint-Maurice, Santeny, Sucy-en-Brie, Valenton, Villejuif, Villeneuve-Saint-Georges, Villiers-sur-Marne, Vitry-sur-Seine

Fabrique de territoire 3 villes concernées

Arcueil, Créteil, Vitry-sur-Seine



Val-d'Oise (95)

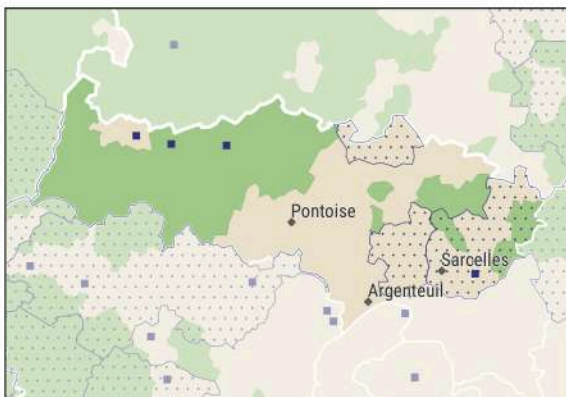

Accompagnement sur mesure - ANCT

- Echelle communale
- ▨ Echelle EPCI

Dispositifs et programmes - ANCT

- Village d'avenir
- Petites villes de demain
- ◆ Fabrique de territoire
- ◆ Manufacture de proximité
- France services
- ▨ Territoire d'industrie

Grille de densité - INSEE

- rural
- urbain

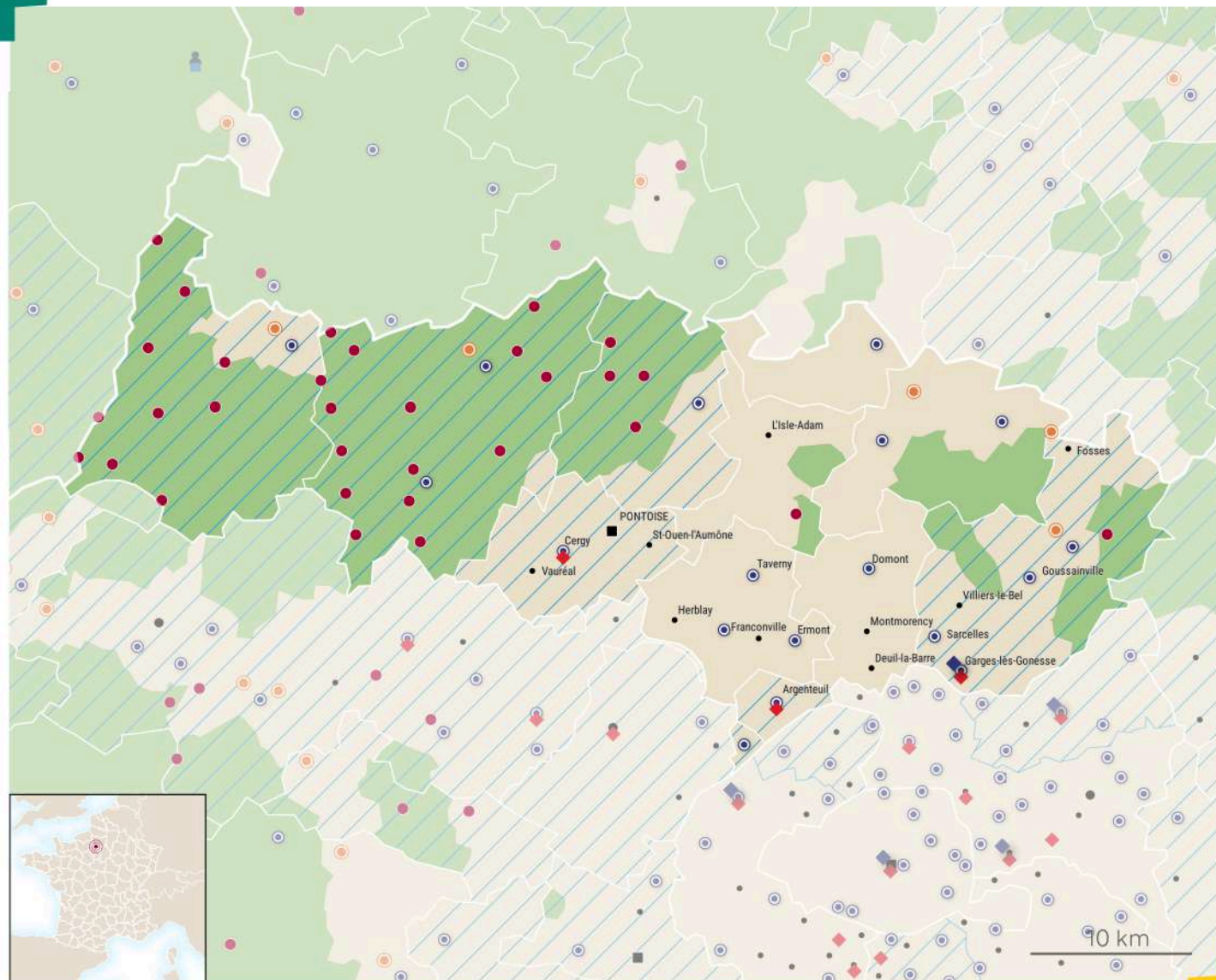



95-Val-d'Oise

Accompagnement ANCT-Communes **4** villes concernées

Gonesse, Le Bellay-en-Vexin, Magny-en-Vexin, Marines

Accompagnement ANCT - EPCI

CA Plaine Vallée, CA Roissy Pays de France, CC du Haut Val d'Oise

France services **18** villes concernées

Argenteuil, Bezons, Bruyères-sur-Oise, Cergy, Domont, Ermont, Garges-lès-Gonesse, Goussainville, Louvres, Luzarches, Magny-en-Vexin, Marines, Montigny-lès-Cormeilles, Nesles-la-Vallée, Saint-Martin-du-Tertre, Sarcelles, Taverny, Vigny

Fabrique de territoire **3** villes concernées

Argenteuil, Cergy, Garges-lès-Gonesse

Manufacture de proximité **1** ville concernée

Garges-lès-Gonesse

Territoires d'industrie

CC Sausseron Impressionnistes, CC Vexin Centre, CC du Vexin-Val de Seine

Village d'avenir **31** villes concernées

Ambleville, Amenucourt, Aavernes, Bréançon, Chaussy, Chauvry, Chennevières-lès-Louvres, Cléry-en-Vexin, Condécourt, Frémainville, Genainville, Grisy-les-Plâtres, Guiry-en-Vexin, Haravilliers, Haute-Isle, Hodent, Hérouville-en-Vexin, La Chapelle-en-Vexin, La Roche-Guyon, Labbeville, Le Bellay-en-Vexin, Le Perchay, Longuesse, Menouville, Montgeroult, Nucourt, Saint-Clair-sur-Epte, Seraincourt, Vallangoujard, Vigny, Vétheuil

Petites villes de demain **5** villes concernées

Fosses, Louvres, Magny-en-Vexin, Marines, Viarmes



Guadeloupe (971)



Accompagnement sur mesure - ANCT

- Echelle communale
- Echelle EPCI

Dispositifs et programmes - ANCT

- Village d'avenir
- Petites villes de demain
- ◆ Fabrique de territoire
- ⊙ France services
- 👤 Commune accueillant au moins 1 VTA
- ▨ Territoire d'industrie

Grille de densité - INSEE

- rural
- urbain



10 km





971-GUADELOUPE

Accompagnement ANCT-Communes 2 villes concernées

Basse-Terre, Pointe-à-Pitre

Accompagnement ANCT - EPCI

CA Plaine Vallée, CA Roissy PaCA CAP Excellence, CA Grand Sud Caraïbe, CA La Rivière du Levant, CA du Nord Grande Terre, CC de Marie-Galante ys de France, CC du Haut Val d'Oise

France services 23 villes concernées

Anse-Bertrand, Baie-Mahault, Basse-Terre, Bouillante, Capesterre-Belle-Eau, Gourbeyre, La Désirade, Lamentin, Le Gosier, Le Moule, Les Abymes, Morne-à-l'Eau, Petit-Bourg, Petit-Canal, Pointe-Noire, Pointe-à-Pitre, Saint-François, Sainte-Anne, Sainte-Rose, Terre-de-Bas, Terre-de-Haut, Trois-Rivières, Vieux-Habitants

Fabrique de territoire 32 villes concernées

Gourbeyre, Pointe-à-Pitre

Territoires d'industrie

CA CAP Excellence, CA Grand Sud Caraïbe, CA du Nord Basse-Terre, CA du Nord Grande Terre, CC de Marie-Galante

Village d'avenir 4 villes concernées

Capesterre-de-Marie-Galante, La Désirade, Saint-Louis, Vieux-Fort

Commune accueillant un VTA 1 ville concernée

Pointe-Noire

Petites villes de demain 7 villes concernées

Bouillante, Lamentin, Le Moule, Morne-à-l'Eau, Sainte-Anne, Terre-de-Bas, Terre-de-Haut



La Réunion (974)

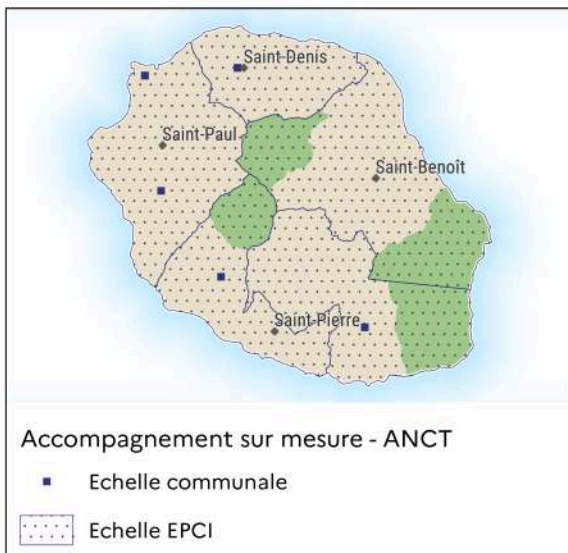

Dispositifs et programmes - ANCT

- Petites villes de demain
- ◆ Fabrique de territoire
- ◆ Manufacture de proximité
- ⊙ France services
- 👤 Commune accueillant au moins 1 VTA
- ▨ Territoire d'industrie

Grille de densité - INSEE

- rural
- urbain

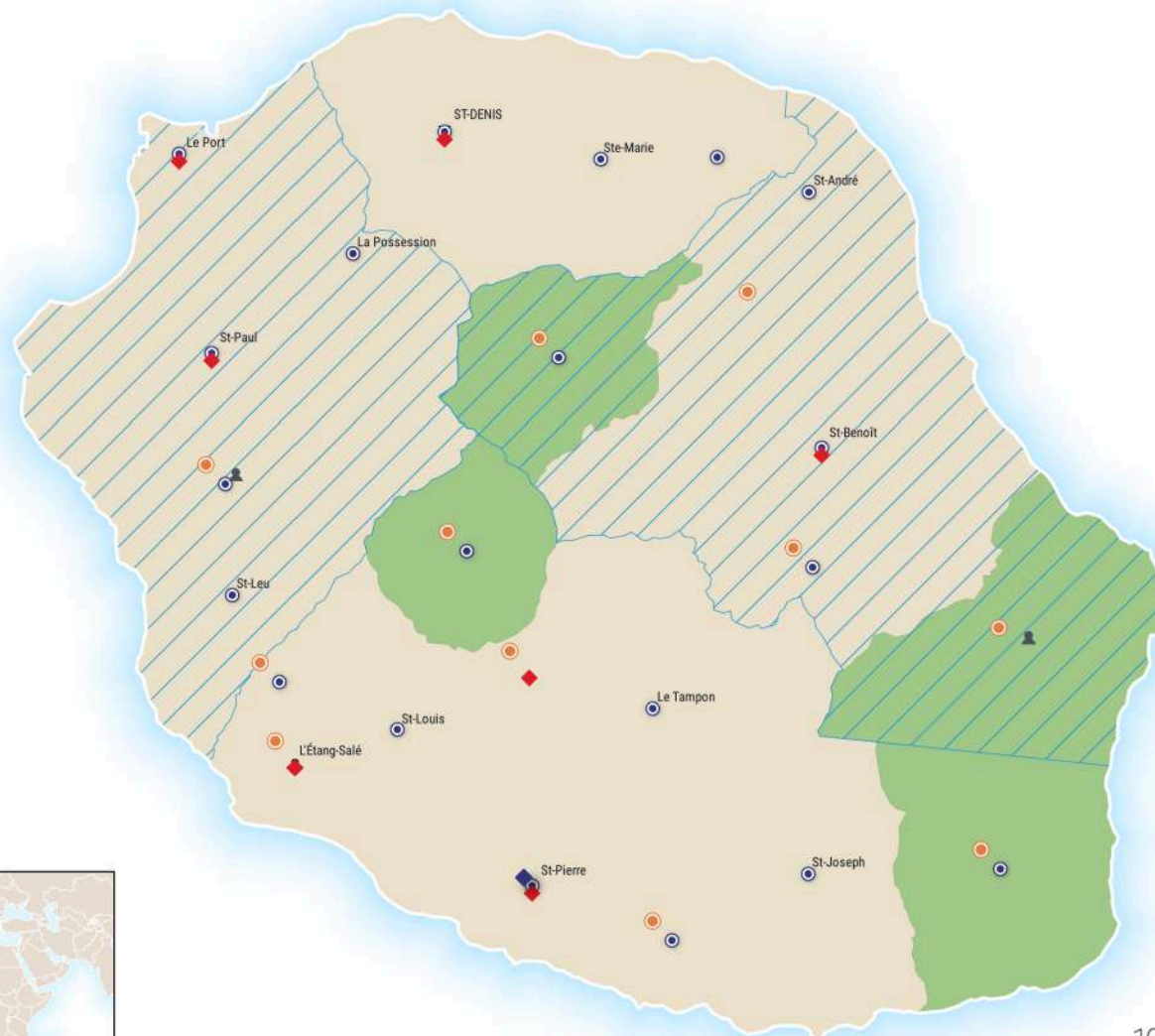



974-LA RÉUNION

Accompagnement ANCT-Communes **5 villes concernées**

Le Port, Les Trois-Bassins, Saint-Denis, Saint-Joseph, Saint-Louis

Accompagnement ANCT - EPCI

CA CIVIS (Communauté Intercommunale des Villes Solidaires), CA Intercommunale de la Réunion Est (CIREST), CA Intercommunale du Nord de la Réunion (CINOR), CA Territoire de la Côte Ouest (TCO), CA du Sud

France services **20 villes concernées**

Cilaos, La Plaine-des-Palmistes, La Possession, Le Port, Le Tampon, Les Avirons, Les Trois-Bassins, Petite-Île, Saint-André, Saint-Benoît, Saint-Denis, Saint-Joseph, Saint-Leu, Saint-Louis, Saint-Paul, Saint-Philippe, Saint-Pierre, Sainte-Marie, Sainte-Suzanne, Salazie

Fabrique de territoire **7 villes concernées**

Entre-Deux, L'Étang-Salé, Le Port, Saint-Benoît, Saint-Denis, Saint-Paul, Saint-Pierre

Manufacture de proximité **1 ville concernée**

Saint-Pierre

Territoires d'industrie

CA Intercommunale de la Réunion Est (CIREST), CA Territoire de la Côte Ouest (TCO)

Commune accueillant un VTA **2 villes concernées**

Les Trois-Bassins, Sainte-Rose

Petites villes de demain **11 villes concernées**

Bras-Panon, Cilaos, Entre-Deux, L'Étang-Salé, La Plaine-des-Palmistes, Les Avirons, Les Trois-Bassins, Petite-Île, Saint-Philippe, Sainte-Rose, Salazie

